Director LEÃO VELLOSO

Correio da Manhã

Proprietario EDMUNDO BITTENCOURT

Endereço telegraphico — "CORREOMANHA" — Impresso em papel de HOLMBERG BECH & C.ª — Stockolmo e Rio.

Director, 1558 C.—Red. 5698, C.—Administração, 37, Central. Impresso em papel de NORDSKOG & C.ª—Christiania—Rio.

ANNO XVIII — N. 7.366 — Gerente—V. A. DUARTE FELIX

RIO DE JANEIRO — TERÇA-FEIRA, 29 DE ABRIL DE 1919

REDACÇÃO Largo da Carioca n. 13

O MOMENTO INTERNACIONAL — Serviços da Associated Press e Havas e dos correspondentes especiaes do "Correio da Manhã"

O PARTIDO SOCIALISTA ITALIANO PEDE A ANNEXAÇÃO DE FIUME

A ALLIANÇA ENTRE OS ESTADOS UNIDOS E A FRANÇA

PARIS, 28 — Segundo o "Echo de Paris", a falada alliança entre a França e os Estados Unidos existe realmente, mas o presidente Wilson quer primeiramente obter a ratificação do Senado norte-americano.

Os plenipotenciarios allemães

PARIS, 28 — A delegação allemã que virá negociar as preliminares de paz, chegará a Versailles antes do dia 1º de maio proximo.

Os trabalhos da Conferencia -:- da Paz -:-

HA ABSOLUTO ACCÔRDO SOBRE A PAZ A SER IMPOSTA A' ALLEMANHA

PARIS, 28 — "La Liberté", tratando da proxima assignatura do tratado de paz com a Allemanha, diz que o adeantamento, que se nota nos trabalhos da Conferencia é devido em grande parte ao delegado francez sr. Tardieu, que, convidado, está preparando o communicado que será dado á imprensa, com o resumo do texto do tratado a ser entregue aos plenipotenciarios allemães.

O referido jornal informa que ha absoluto accôrdo sobre a paz a ser imposta á Allemanha. Os italianos, antes de sua partida de Paris, já tinham assignado todas as clausulas essenciaes, não soffrendo, portanto, alteração alguma o que estava anteriormente resolvido.

Accrescenta "La Liberté" que a pendencia sobre Kiao-Tchao está a caminho de boa solução, sob a formula de transigencias, sendo de notar tambem que ha indicios bem evidentes de uma mais estreita approximação entre japonezes e norte-americanos nos problemas ainda dependentes de solução.

A attitude dos delegados italianos abandonando os trabalhos da Conferencia de Paris parece que será imitada pelos japonezes.

Se isso se verificar, poder-se-á ter como bem certo que o tratado de paz tão cedo não será assignado, ou se o fôr, deixará muito a desejar para a planejada grande pacificação de que os alliados, nas suas horas de difficuldade, se lembravam, para convencer o mundo de que devia entrar na guerra para esmagar o militarismo germanico.

Ha muito que não se fala nesse militarismo, as questões que vão surgindo não têm com elle a mais pequena ligação; no entanto, os alliados não chegam a accordo. Dizia-se antigamente que o desapparecimento da causa implicava no anniquilamento do effeito. No que se relaciona com as negociações da Conferencia de Paris, esse principio está positivamente desmoralizado.

Não mais existe o militarismo allemão, mas as questões européas revivem ainda com grande vigor, e vae-se observando que, a continuarem as coisas como estão, a paz do mundo ficará estabelecida em condições multissimo precarias, como se saisse do Congresso de Vienna, por exemplo.

Os japonezes são, como os inglezes, os italianos, os francezes e os belgas, signatarios do Pacto de Londres. Nelle appuzeram a assignatura dos seus plenipotenciarios, dentro de certos limites e de certos compromissos, que executaram á risca até ao fim da guerra.

E' claro que elles não se envolveram no conflicto por sentimentalismo, como certas nações americanas, mas visando a sua situação no Oriente. E por isso o seu primeiro cuidado foi o de tomarem á Allemanha a possessão chineza de Kião-Tchão, logo no inicio do conflicto. Agora, entretanto, surge o principio das nacionalidades a oppôr-se a que a questão do Oriente amarello se liquide conforme o deseja o Japão, pela razão de que Kião-Tchão é chineza, e á China deve voltar a pertencer.

O Tratado de Londres, ao que se conhece até agora do seu texto, que por tanto tempo escapou ao exame do presidente Wilson, não cogita bem do problema do Oriente. Mas a verdade é que os inglezes, quando convidaram o Japão para entrar com a sua esquadra no grande conflicto, estavam scientes e conscientes de que só o imperialismo japonez determinaria tal intervenção.

Póde-se assim ter como quasi certo que, sem a autoridade precisa para desenvolverem a sua politica no Oriente conforme lhes indiquem os seus interesses, os japonezes não assignarão o tratado de paz, tanto mais quanto o só facto de não haverem obtido triumpho, em commissão, para o principio da egualdade das raças, já fez com que esses delegados fossem taxados de incompetentes pelos jornaes do Japão.

Assim, o Pacto de Londres, firmado no momento em que era preciso ligar os alliados para a vida e para a morte, vae complicando seriamente os negocios da paz. Póde ser que na situação nelle creada aos japonezes esteja o segredo da opposição que o presidente Wilson move aos pontos de vista da Italia. De facto, acceitar a acção italiana na Istria, na Dalmacia, e dahi á Albania e aos Balkans, por effeito do Tratado, equivale a contrair o compromisso de admittir a conducta dos japonezes no Oriente, e talvez fóra delle, como uma consequencia do mesmo tratado. E toda gente sabe que entre os Estados Unidos e o Japão existe uma velha questão, que por vezes "á" se tem approximado do *casus*.

***

UMA ESQUADRA JAPONEZA EM MARSELHA

Marselha, 28 — Chegou a este porto uma esquadra japoneza.

O PLANO DE ABASTECIMENTO DA RUSSIA

Paris, 28 — Segundo informações recebidas nesta capital o plano relativo ao fornecimento de viveres á Russia pelos paizes alliados e cujo serviço é fornecido pelo explorador norueguez sr. Nansen não parece obter grande exito, visto como a commissão não pode communicar-se com o sr. Lenine e a campanha contra o bolshevikismo torna-se cada vez mais intensa.

Telegrammas vindos de Omsk, recebidos pelo sr. Nansen, informam que as tropas do almirante Kolchack avançam em toda a extensão do ramal sul da estrada de ferro transiberiana na direcção de Kinel.

O sr. Nansen acredita que o movimento das tropas de Kolchak, sobre o oeste, se opera com tanta rapidez que ellas poderão dominar breve o baixo Volga.

***

GRANDE TEMPORAL NA COSTA INGLEZA

Londres, 28 — Reina furioso temporal em toda a costa das Ilhas Britannicas. Os serviços telegraphicos e telephonicos soffreram extraordinariamente por esse motivo.

Muitas linhas acham-se interrompidas.

As colheitas foram muito damnificadas.

Registrou-se tambem o naufragio de algumas pequenas embarcações.

***

O CONFLICTO ENTRE COSTA RICA E NICARAGUA

Nicaragua, 28 — Informações aqui recebidas dizem que os principaes chefes das forças costariquenses que estão operando na fronteira da Nicaragua não são senão nicaraguenses descontentes com o governo do sr. Chamorro.

***

A CHIMICA INDUSTRIAL

Londres, 28 — O professor Henry Louis, presidente da Sociedade Chimica Industrial, terminou as conferencias que vinha realizando em França com varias notabilidades chimicas dos paizes alliados, no sentido de organizar um plano de cooperação alliada para a chimica industrial. Dessas conferencias resultou a deliberação de formar-se uma liga interalliada exclusivamente destinada aos assumptos chimicos.

Espera-se que essa federação seja estabelecida em julho.

***

A ABOLIÇÃO DA LISTA NEGRA

Londres, 28 — O Ministerio das Relações Exteriores annuncia que a partir de amanhã, 29, ficam abolidas as listas negras.

***

O TYPHO NA POLONIA

Washington, 28 — Segundo informações pela Cruz Vermelha Norte-Americana, 10.000 pessoas morrem na Polonia todas as semanas, victimas do typho. Até agora o numero de casos registrados montam a 300.000.

A tuberculose causa egual numero de mortes.

Teme-se que com a approximação do verão a desinteria e o cholera façam tambem grande numero de victimas.

***

A TRAVESSIA DO ATLANTICO EM AEROPLANO

Nova York, 28 — O commandante Towers, incumbido da experiencia organizada pela marinha de cruzar o Atlantico em aeroplano, declara que as condições são tão satisfatorias que os aviadores poderão partir a qualquer momento de Rockswav, Estado de Nova York. A primeira parada será na Terra Nova.

***

A LUTA CONTRA OS BOLSHEVIKES NA SIBERIA

Arckangel, 28 — Dizem noticias aqui chegadas, que os reforços "bolsheviki" recentemente chegados á frente do norte, afim de iniciar uma nova offensiva contra os alliados, foram precipitadamente retirados e trazidos para Vratka, afim de sustar num esforço supremo o avanço do exercito anti-"bolsheviki" da Siberia, na direcção do Norte.

***

AS CONSTRUCÇÕES NAVAES NA AMERICA DO NORTE

Washington, 28 — A commissão incumbida das construcções navaes (the emergency flest corporation), acaba de organizar uma nova secção que se encarregará de venda a empresas particulares de immenso material: madeira, aço, cimento, docas e estabelecimentos metallurgicos que representa alguns milhões de dollars.

O TRATADO DA LIGA DAS NAÇÕES E O SENADO AMERICANO

Washington, 28 — Os membros do Senado norte-americano mostram-se grandemente interessados pelo texto do tratado da Liga das Nações, mas mesmo assim a maior parte deles recusa-se a fazer commentarios, reservando-se para manifestarem sua opinião quando tenham feito um estudo mais detido desse documento. O senador Borah, porém, um dos *leaders* da opposição levantada á Liga, reiterou as suas primitivas declarações dizendo que a despeito das modificações que lhe introduziram elle não podia emprestar seu apoio a esse pacto, porque mostra elle:

"O art. 10º nos obriga a garantir a integridade territorial dos paizes da Europa e da Asia, e isso requereria que os Estados Unidos mantivesem um grande exercito sempre em pé de guerra. Assim a Europa nos compelliria a fazer indefinidamente o que nós estamos fazendo agora na Russia."

Os senadores que applaudem a idéa da Liga são de opinião que a revisão operada nas clausulas do tratado resolvem perfeitamente as objecções que se apresentavam como obstaculo para que elle fosse approvado pelo Senado.

Denver, (Colorado) 28 — O senador Hitchcock, presidente da commissão de diplomacia e tratados manifestou hoje a sua approvação ao estatuto da Liga das Nações com as emendas ali introduzidas que as mais sérias objecções por elle formuladas haviam sido removidas.

***

A IMPORTAÇÃO DA POTASSA ALLEMÃ NOS ESTADOS UNIDOS

Washington, 28. — Respondendo a um pedido para restringir a importação da potassa allemã nos Estados Unidos, o presidente Wilson telegraphou ao senador Hitchcock, por Nebraska, dizendo que era para duvidar que se pudesse impor uma prohibição mais effectiva a essa importação sem invocar a acção do Congresso.

O presidente Wilson assignalou que a potassa é um dos artigos que as potencias alliadas tinham considerado exportaveis pela Allemanha como meio de poder esta pagar os viveres que lhe forem fornecidos. Diz tambem o presidente Wilson que a França offerece-se actualmente para exportar potassa da Lorena.

***

UM DESFILE DE VETERANOS EM NOVA YORK

Nova York, 28 — A população desta cidade foi testemunha hoje d'um espectaculo grandioso como ha muito tempo não lhe fôra dado assistir.

Tres mil e quinhentos veteranos do celebre regimento de infantaria n. 69 conhecido pela denominação de "Fighting Irish" sob o commando do coronel Welds Billi Donovan desfilaram pela 5ª Avenida esta tarde sendo alvo de enthusiasticas acclamações por parte de enorme massa popular.

Com os seus capacetes e baionetas de aço brilhando sob a reflexão dos raiodo sol primaveril, os veteranos offereciam uma apparencia deslumbrante em que se salientava o garbo marcial quando marchavam entre alas de enthusiasticos espectadores, entre os quaes se contavam 70.000 pessoas que occupavam uma archi-bancada de duas milhas e meia de extensão.

A' frente dos veteranos ia a bandeira do regimento bordada com 600 estrellas em ouro, numero egual ao das mortes soffridas na França pelo "Fighting Irish".

O governador de New-York e outras altas atoridades passaram em revista os veteranos.

***

O PARTIDO SOCIALISTA ITALIANO APOIA O SR. ORLANDO

Roma, 28 — O Partido Socialista associou-se ás demonstrações de apreço feitas ao Primeiro Ministro Orlando, por occasião do seu regresso a esta Capital.

O ex-ministro socialista Bissolati, interrogado sobre o incidente que motivou a retirada da delegação italiana da Conferencia da Paz, reaffirmou a determinação de todos os delegados em obterem a annexação de Fiume á Italia.

***

DECLARAÇÕES DO SR. HOOVER

Paris, 28 — Ao inaugurar um novo cemiterio americano em Mesves, no Departamento de Niévre, o sr. Hoover, fiscal geral dos viveres, declarou, em discurso que a justiça e a legalidade, nas nações, devem caminhar parallelamente á vontade livre das maiorias.

***

AS LINHAS TELEGRAPHICAS ENTRE A AMERICA DO NORTE E O EQUADOR

Washington, 28 — O director geral dos Correios e Telegraphos sr. Burleston solicitou do presidente Wilson a aproveitação de seu projecto de immediata devolução das linhas telegraphicas submarinas entre os Estados Unidos e a Europa a seus proprietarios.

O sr. Burleston diz esperar que essas propriedades particulares sejam devolvidas a seus donos no dia 4 de maio proximo.

***

A REPUBLICA DE COSTA RICA NÃO MOBILISOU

São José, 28 — O governo acaba de desmentir formalmente a noticia procedente de Nicaragua, segundo a qual, a Republica de Costa Rica, tinha mobilizado as suas tropas na fronteira de Nicaragua.

A ATTITUDE DO MEXICO APRECIADA NAS RODAS DA CONFERENCIA

Washington, 28 — Em Paris, nas rodas da Conferencia, está sendo objecto de discussões e commentarios, o procedimento do Mexico recusando reconhecer a validez da clausula do armisticio pela qual a Allemanha assume o compromisso de não alienar o dinheiro e valores estrangeiros em seu poder.

Nota-se, naquelles centros, que se houvesse de ser tomada qualquer medida a este respeito sel-o-ia por todos os representantes dos alliados e não sómente pelo dos Estados Unidos. Mas os alliados nenhuma disposição adoptarão emquanto não estiverem completamente livres do tratado de paz.

Nos meios diplomaticos desta capital sabe-se tambem que o governo do Mexico declarou ao sr. De Jean, Encarregado de Negocios da França, na occasião em que este diplomata lhe communicava o texto da clausula em questão, que não podia, de maneira nenhuma conformar-se com semelhante disposição porque era inteiramente contraria á letra do Tratado entre o Mexico e a Allemanha.

O governo mexicano fez identicas declarações a respeito das questões financeiras da Austria-Hungria, tambem mencionadas na convenção de armisticio.

***

A ALSACIA-LORENA E O TRATADO DE PAZ

Paris, 28 — O *Temps* informa que bastarão dois ou tres dias para que o Conselho dos Tres approve a parte do tratado de paz com a Allemanha referente á Alsacia-Lorena e cuja redacção definitiva está concluida.

O *Temps* accrescenta que foram admittidas todas as reclamações apresentadas pela França.

***

O SECRETARIO DA LEGAÇÃO ALLEMÃ NA FINLANDIA

Stockholmo, 28 — Informam de Helsingfors que o governo finlandez, a pedido dos alliados, expulsou o secretario da Legação allemã naquella capital.

***

O GOVERNO COMMUNISTA DA HUNGRIA PEDE ARMISTICIO

Paris, 28 — A *Independencia da Rumania*, que aqui se publica, annuncia que o sr. Bola Kun, chefe do governo communista de Budapest, pediu um armisticio ao quartel-general das forças rumaicas.

Basiléa, 28 — Informam de Budapest que, a 24 do corrente, as tropas rumenas atacaram as forças communistas hungaras na ala norte e ao longo da frente sul da linha de batalha. Os rumenos proseguiram no seu avanço inicial e attingiram na noite de 24, a linha Varsares-Nemmeny-Nireakta, ao norte, e as cercanias de Gyetla, ao sul da linha de frente.

***

UMA REVOLTA CONTRA OS MAXIMALISTAS

Londres, 28 — A população de Olonetz revoltou-se contra as forças maximalistas, que occuparam aquella cidade.

O movimento revolucionario estende-se para o norte.

Londres, 28 — Segundo informações hoje recebidas os maximalistas perderam Olonetz, onde deixaram cair prisioneiros 600 homens.

Em Olonetz foi estabelecido um governo provisorio.

***

A ASSEMBLÉA CONSTITUINTE FINLANDEZA

Londres, 28 — Communicam de Helsingfors:

"Noticias de Stockholmo dizem que ao inaugurar-se ali a Assembléa Constituinte, o presidente declarou no discurso de abertura que todas as terras deviam tornar-se propriedade do Estado.

Disse tambem o presidente da Assembléa que se fazia necessario antes de tudo dar terras aos soldados".

***

UM COMMUNICADO ESTHONIANO

Londres, 28 — Communicado esthoniano hoje recebido:

"Repellimos os ataques tentados pelo inimigo nas direcções de Yamburg, Pskoff e Wolmar.

Em direcção a Salisburg evacuámos Rujen.

O bombardeio de Narva causou sérios prejuizos".

***

O SR. NOSKE DIRIGE A CAMPANHA CONTRA OS COMMUNISTAS

Amsterdam, 28 — Segundo um despacho de Stugart, o ministro da Guerra de Wartenberg annunciou que o sr. Noske assumira o commando supremo das tropas que operam contra os communistas de Munich.

***

O PARTIDO TRABALHISTA NORUEGUEZ

Christiania, 28 — O Partido Trabalhista Norueguez recusou o convite que lhe foi feito para tomar parte na Conferencia Internacional Socialista que se deva reunir em Amsterdam.

A crise italiana na Conferencia

Os srs. Clemenceau e Lloyd George vão fazer declarações

PARIS, 28 — Em telegramma de Londres, o "Matin" informa que o primeiro ministro sr. Orlando, antes de partir para a Italia, recebeu dos srs. Lloyd George e Clemenceau uma declaração, na qual a Inglaterra e a França dão a conhecer os seus pontos de vista a respeito da questão do Adriatico e do incidente aberto na Conferencia da Paz, em consequencia da retirada dos delegados italianos.

A publicação desse documento, accrescenta o "Matin", depende do consentimento do sr. Orlando.

A FEDERAÇÃO FRANCEZA DO TRABALHO APOIA O SR. WILSON

PARIS, 28 — Uma delegação da Federação do Trabalho apresentou hoje ao presidente Wilson uma carta aberta exprimindo a satisfação da classe operaria pela sua attitude na questão de Fiume e rogando-lhe que a sustente assim como os quatorze pontos pelo presidente indicados como base do tratado da paz contra todas as machinações da diplomacia.

UM TELEGRAMMA DO CONSELHO NACIONAL DE FIUME

ROMA, 28 — O Conselho Nacional de Fiume enviou ao sr. V. M. Orlando, chefe do gabinete, o seguinte despacho:

"Fiume, mais que nunca altiva e resoluta na sua determinação, responde hoje ao gesto da delegação italiana á Conferencia de Paris, entregando os poderes do Estado da sua Municipalidade ao representante do governo italiano, para que os receba e exerça na forma da lei."

O SR. SONNINO E' ACCLAMADO EM ROMA

Roma, 28 — Hontem ás 21 horas e 30 minutos chegou a esta capital o barão de Sonnino, ministro das Relações Exteriores, sendo recebido com grandes manifestações de sympathia.

EXCURSIONISTAS AMERICANOS NA BELGICA

Bruxellas, 28 — Terminou a excursão que estavam fazendo pela Belgica varios deputados norte-americanos, os quaes partirão hoje para Lille.

CLEMENCEAU RESPONDE AO SR. LUZZATTI

ROMA, 28 — O membro da delegação italiana á Conferencia da Paz, sr. Luzzatti, recebeu do primeiro ministro da França, sr. Clemenceau, o seguinte telegramma:

"Luigi Luzzatti — Roma — Não podeis duvidar, caro e illustre amigo, que eu não esteja animado para com a Italia dos mesmos sentimentos que tendes em relação á França, porque me honro das manifestações recebidas nos máos dias. Não é na hora da assignatura da paz que se poderá pôr em duvida o reconhecimento dos nossos compromissos reciprocos. A politica franceza não é a dos "chiffons de papier". — Vosso amigo sincero e devotado, CLEMENCEAU."

A QUESTÃO DO LUXEMBURG

Bruxellas, 28 — Continuam, com um caracter bastante amigavel, as negociações para solução das varias questões que interessam de perto a Belgica e o Luxemburgo.

Nessas negociações, a Belgica esforça-se por deixar patente os seus desejos em que, de modo algum, a autonomia e a independencia do Luxemburgo sejam attingidas.

A PROCLAMAÇÃO DO CHEFE DO GABINETE ITALIANO

O sr. Orlando explica a attitude da delegação italiana a Conferencia -:- -:- da Paz -:- -:-

A embaixada italiana recebeu o seguinte telegramma:

Roma, 27 (Official) — Eis o texto da proclamação do sr. Orlando:

"Emquanto a delegação italiana se achava reunida para discutir uma contra-proposta que lhe tinha sido enviada pelo primeiro ministro inglez, com o fim de achar um modo para uma possivel conciliação entre as varias tendencias que se haviam manifestado acerca das aspirações territoriaes, os jornaes de Paris publicavam uma mensagem do presidente dos Estados Unidos, sr. Wilson, na qual se achava expresso o seu pensamento acerca das mais importantes entre as questões sujeitas ao julgamento da Conferencia. O uso de dirigir-se directamente aos povos constitue certamente uma novidade nas relações internacionaes, de que não pretendo queixar-me, mas da qual até, com este acto, sigo o exemplo, porque este novo systema favorece sem duvida essa mais larga participação dos povos nas questões internacionaes, que eu tambem quiz que fosse um caracter dos tempos novos.

Certamente, se estes appellos aos povos devem ser considerados como feitos exteriormente, se não contra os governos que representam, eu teria razões para uma grande magoa, lembrando que, emquanto este modo de proceder tinha sido até agora applicado aos governos inimigos, seja agora, pela primeira vez, applicado a um governo que tem sido e quer ser lealmente amigo da grande America, isto é ao governo italiano.

Poderia tambem queixar-me de que essa mensagem, dirigida ao povo, tenha apparecido no proprio momento em que as potencias alliadas e associadas tratavam com o governo italiano, com esse mesmo governo cujo concurso e apoio tinha sido solicitado e apreciado em muitas e graves questões até agora tratadas com perfeita solidariedade.

Sobretudo, eu teria motivo de queixar-me se as declarações feitas na mensagem presidencial tivessem a significação de contrapôr o governo ao povo italiano, pois que, em tal caso, se viria a desconhecer e a negar o alto grão de civilisação que o povo italiano alcançou com fórmas de regimen democratico e livre, que o não collocam em plano inferior a nenhum outro povo.

Contrapondo de facto o governo ao povo italiano, admittir-se-ia que este grande povo possa soffrer a imposição de uma vontade que lhe é estranha; e eu deveria protestar vivamente contra esta hypothese que seria injustamente offensiva para o meu paiz.

Com referencia ao conteúdo da mensagem presidencial, toda ella tem por fim demonstrar que as reivindicações italianas, para além dos limites que a mesma mensagem indica, offendem os principios sobre os quaes se deve basear a nova organização da liberdade, da justiça entre os povos.

Eu nunca neguei taes principios e o sr. presidente Wilson na sua lealdade já reconheceu que nos longos colloquios que tive com elle nunca fiz appello á autoridade formal de um tratado que, eu bem sabia, a nada o obrigava; eu, nesses colloquios, recorri sómente á força da persuasão e da justiça, sobre as quaes acreditei e acredito que se baseiam as aspirações italianas.

Não tive a fortuna de convencel-o e muito o sinto, mas o proprio presidente Wilson teve a bondade de reconhecer, no decurso desses colloquios, que a verdade e a justiça não são privilegio de nenhum homem e que a todos é possivel cair em erro; e accrescento que isso é tanto mais possivel quanto mais complexos são os problemas e quando esses principios se applicam á humanidade tomam então immenho vulto.

Os problemas que a vida dos povos suscita são tão indefinidamente complexos que ninguem póde acreditar que seja possivel encontrar em um certo numero de proposições um meio tão simples e seguro para resolvel-os, como com varias unidades de medida se póde determinar a extensão, o volume e o peso das varias coisas materiaes.

Se eu constato que varias vezes a Conferencia, na applicação dos alludidos principios teve de modificar radicalmente o seu modo de julgar, não creio por isso faltar com a devida deferencia a uma assembléa, da qual me honro de ter feito parte; pelo contrario, isso póde acontecer e acontece em todos os julgamentos humanos.

Quero dizer sómente que a experiencia directa demonstrou todas as difficuldades que se encontram na applicação de um principio por sua natureza abstracto a casos concretos de infinita complexidade e variedade.

Assim, eu, com toda a deferencia, mas com grande firmeza, não reputo justa a applicação que a mensagem presidencial faz dos seus principios ás questões italianas.

Não posso, num documento deste genero, repetir as demonstrações analyticas que já foram feitas com grande abundancia: direi sómente que nem todos poderão acceitar sem reservas a affirmação de que a derrocada do imperio austro-hungaro importe numa reducção das aspirações italianas.

Será licito, em vez, acreditar o contrario, isto é: no mesmo momento em que todos os povos de que constava aquelle imperio procuram coordenar-se segundo as proprias affinidades ethnicas e naturaes, o problema substancial que as reivindicações italianas estabelecem, pudesse ou devesse ser completamente resolvido. Este é o problema adriatico, em que se resume todo o direito da Italia, o antigo e o novo, todo o seu martyrio através dos seculos, todo o bem que ella está destinada a trazer para a grande convivencia internacional.

A mensagem presidencial sente a necessidade de affirmar que, com as concessões que ella contém, a Italia terá alcançado a muralha dos Alpes, que são a sua defesa, ao passo que parece querer negar-lhe a muralha oriental, a linha do monte Nevoso, que separa as aguas que correm para o mar Negro das que descem para o Mediterraneo, aquelle monte que desde que a primeira nação da Italia passou da geographia para o sentimento e a consciencia dos povos, foi pelos proprios latinos denominado o "limes italiano", e então, nesse caso, se quebraria essa indiscutivel unidade natural, historica e economica, que é a peninsula da Istria.

Eu nunca teria pensado que aquelle que póde celebrar, como sua legitima razão de orgulho, ter proclamado ao mundo o direito de auto-determinação dos povos, devesse negar este direito a Fiume, antigo municipio italico, que proclamou a sua italianidade, muito antes dos navios italianos chegarem a Fiume, exemplo admiravel de consciencia nacional através dos seculos.

Se este direito é negado sómente porque se trata de uma pequena collectividade isolada, é permittido observar que o criterio de justiça para com os povos não muda na proporção da respectiva entidade territorial; e, se se quer negar isso, em vista do caracter internacional daquelle porto, não talvez Antuerpia, Genova, Rotterdam, portos internacionaes, que servem a povos e regiões diversas, sem que este privilegio seja duramente pago com a coacção da sua consciencia nacional? Que garantia maior poderia outra qualquer organização dar a todos os diversos povos, cuja saida tende para Fiume, do que pertencer elle á Italia, grande nação que tem uma tradicional liberalidade cosmopolita de relações maritimas e commerciaes?

Poder-se-á taxar de excessiva a aspiração italiana á costa dalmata, que foi através dos seculos o baluarte da Italia, ennobrecida e engrandecida pelo genio romano e pela actividade veneziana, e cuja italianidade, resistindo ás implacaveis perseguições que duraram mais de um seculo, teve agora fremitos de paixão, que é a paixão de todo o povo italiano?

Proclama-se, a proposito da Polonia, o principio de que a nacionalização devida á violencia e ao arbitrio não pode crear direitos, e porque este mesmo principio não é applicavel á Dalmacia? Por que, se, emfim, desta rapida synthese do nosso bom direito nacional, se quizer ter uma prova na fria constatação estatistica, eu creio poder affirmar que das varias composições nacionaes que a Conferencia da Paz já determinou ou vae determinar, nenhum dos povos reconstituidos contaria dentro das suas novas fronteiras um numero relativo de gente de outra raça inferior á que seria attribuida á Italia.

Por que, então, justamente as aspirações italianas devem ser suspeitadas de imperialistica cobiça?

Pois bem, apezar de tudo isto, a historia destas negociações demonstrará que uma justa firmeza por parte da delegação italiana nunca se apartou de um grande espirito de conciliação em procurar o accordo geral que ella sempre vivamente desejou.

A mensagem presidencial termina com ardente declaração de amizade da America pela Italia.

Respondo em nome do povo italiano reivindicando firmemente este direito e esta honra, que me cabem, por ter sido quem, na hora mais tragica desta guerra, lançou ao povo italiano o grito da resistencia a todo o transe; e este grito foi acolhido com uma coragem e uma abnegação que têm poucos parallelos na historia do mundo.

A Italia, com os mais heroicos sacrificios e com o mais puro sangue dos seus filhos, póde erguer-se do abysmo da desventura até ás fulgidas culminancias da mais clamorosa victoria, em nome da Italia, portanto, eu exprimo os agradecimentos pela declaração amistosa feita em nome da grande Republica Americana, e, nesta hora, para mim tão amarga, reaffirmo, por minha vez, os sentimentos de amizade, de admiração e de gratidão que o povo italiano tem pelo povo americano. (a) — Orlando."

Os alliados vão pedir a extradicção do ex-kaiser

O EX-SOBERANO DA ALLEMANHA SERA' JULGADO POR UM TRIBUNAL INTERNACIONAL

WASHINGTON, 28 — O ministerio das Relações Exteriores annuncia hoje que no projecto do tratado de paz vão ser incluidos dois novos artigos afim de serem discutidos na conferencia. O primeiro será concebido nos seguintes termos:

"Artigo 1º. As potencias alliadas e associadas accusam publicamente o ex-kaiser pela suprema offensa contra a moralidade internacional e o sagrado respeito aos tratados por elle violados."

No proposito de submetter o ex-soberano da Allemanha ao julgamento de um tribunal composto de cinco juizes indicados pelos Estados Unidos, Inglaterra, França, Italia e Japão, sendo um de cada paiz, os alliados requisitarão do governo da Hollanda a extradicção do kaiser.

De accôrdo com o segundo artigo todas as pessoas accusadas da violação das leis e costumes de guerra serão julgadas por tribunaes militares, e os casos de sentenças serão julgadas e condemnadas conforme as leis militares.

Ao governo allemão será exigido o julgamento pelos tribunaes militares das potencias alliadas de todos os allemães accusados de terem praticado qualquer acto de violação das leis de guerra; o julgamento será pelos tribunaes das nações contra as quaes a violação foi perpetrada.

Uma nota semi-official sobre o estatuto da Liga das Nações

Continuam as negociações em torno das reservas oppostas pelos francezes, belgas e japonezes

Paris, 28 — Os estatutos da Liga das Nações que depois de devidamente modificados, devem estar sendo hoje publicados na America, foi apresentado hoje á tarde em sessão plenaria da Conferencia da Paz, para soffrer a discussão final. Nestes ultimos dias as negociações têm sido muito activas no sentido de se ajustarem as reservas oppostas pelos francezes, japonezes e belgas, quando a commissão desses estatutos adoptou o texto modificado.

As emendas apresentadas pelos delegados visavam reforçar as garantias militares da França, mas esse é um ponto que não necessita de pressão, devido ás seguranças militares que a França obteve ao ser regularizada a questão do Rheno.

Os delegados do Japão ainda não deixaram perceber se elles renovarão suas emendas sobre o caso da egualdade das raças, não se sabendo tambem se os belgas insistirão na sua proposta relativa á escolha da cidade de Genebra para a séde da Liga das Nações.

A questão da doutrina de Monroe parece que não encontrará opposição, se o problema da segurança da França fôr devidamente ajustado.

Uma nota semi-official hoje publicada passa em analyse o estatuto da Liga das Nações dizendo que o projecto primitivo foi remodelado, depois de terem sido consultadas treze nações neutras e examinadas as criticas formuladas em ambos os lados do Atlantico.

Relativamente á doutrina de Monroe, o artigo vinte e um esclarece que o estatuto não tem a intenção de enfraquecer outros accordos, sempre que estes sejam consistentes em seus proprios termos para a garantia da paz. E declara que:

"Sempre que a doutrina de Monroe tenda para o mesmo fim o valor que nesso sentido ella encerre, não póde ser prejudicada pelo estatuto."

A palavra "externo" contida no artigo dez, segundo a mesma nota official mostra que a mesma Liga não poderá ser empregada como a Santa Alliança, para reprimir os sentimentos nacionaes dentro das fronteiras dos paizes que della fazem parte, senão para evitar a annexação pela força proveniente de nações estranhas.

Os artigos 10, 11 e 19, servem para esclarecer o seguinte: que o estatuto não tem por fi mestabelecer novos accôrdos territoriaes na Europa permente e inalteravelmente, senão pelo contrario para facilitar um apparelho progressivo para regularizar as questões internacionaes no futuro. A nota accrescenta: "Muitas das disputas que se suscitaram no passado, foram devidas á ausencia desse apparelho, portanto pode-se dizer que vae ser inaugurada uma nova ordem de coisas internacional, mediante a eliminação em tanto quanto possivel de uma das principaes causas da guerra."

O presidente da Suissa será o arbitro na questão de Fiume

GENEBRA, 28 — O presidente do Conselho Federal Suisso, sr. Ador, foi convidado pela Conferencia da Paz para ir immeditamente a Paris.

O sr. Ador partiu hontem mesmo á noite para a capital franceza.

Os jornaes dizem que os alliados convidaram o presidente da Suissa para servir de arbitro na questão de Fiume.

***

O EX-IMPERADOR DA AUSTRIA

Genebra, 28 — O ex-Imperador Carlos, da Austria-Hungria, installou-se em Prangine, no antigo castello do Principe Jeronymo Napoleão.

***

O EMBAIXADOR AMERICANO EM PARIS

Paris, 28 — O embaixador dos Estados Unidos, sr. Wallace, e os membros da delegação norte-americana srs. Lansing e coronel House partirão á noite em visita ás regiões devastadas do norte da França.

***

O PACTO DA LIGA DAS NAÇÕES APPROVADO

PARIS, 28 — O pacto da Liga das Nações foi approvado na sessão plenaria da Conferencia da Paz, tendo sido retiradas todas as emendas.

Commentarios da imprensa londrina

Londres, 28 — Todos os jornaes da tarde publicam, na integra, o texto do Pacto da Liga das Nações. Muitas das estipulações nelle contidas já eram conhecidas officiosamente.

Além dos trinta e dois Estados que primitivamente faziam parte da Liga foram convidados mais treze a adherir ao Pacto, cujo ponto principal é o que determina que toda e qualquer nação que recorrer á guerra, indo assim de encontro ás estipulações da Convenção, será *ipso facto* considerada como autora de um acto de guerra contra todos os outros membros da Sociedade.

E', sobretudo, esta parte que os jornaes mais salientam.

AINDA A RECEPÇÃO DO SR. ORLANDO EM ROMA

Roma, 28. — Os srs. Victor Manoel Orlando, general Diaz e Barzilai, tiveram por parte da população desta cidade um acolhimento verdadeiramente triumphal. Toda a cidade estava enfeitada e as casas commerciaes fechadas. A densdade da multidão era tal que os automoveis que transportavam as altas autoridades com grande difficuldade conseguiam abrir caminho através das ruas e praças repletas de povo.

Quando chegou á estação o trem em que viajaram os delegados da Italia, houve uma manifestação de enthusiasmo indescriptivel, em que se repetiam os vivas ao sr. Orlando, a Fiume e á Dalmacia. A multidão agitava bandeiras e lenços. Diversos aeroplanos faziam evolução sobre a cidade e o grande sino do Capitolio repicava. O sr. Orlando foi carregado em triumpho até ao automovel que, cercado pela multidão, difficilmente conseguiu mover-se.

Aguardavam a delegação da Italia na estação de desembarque, todos os ministros e sub-secretarios de Estado, mais de cem senadores e cerca de tresentos deputados.

***

NA HUNGRIA

Zurich, 28 — Informações aqui recebidas de Vienna dizem que, devido ao rigor da censura em Budapest, só agora se conhece a sublevação anti-bolsheviki, occorrida em Fueles, na Hungria, a 10 do corrente, durando varios dias e terminando com a execução do padre Antonio N. Szedeniker, sacerdote romano, victima de uma falsa accusação.

Cerca de 15 pessoas mais foram condemnadas á pena de prisão, accusadas de terem tomado parte no movimento.

***

Noticias de Portugal

Lisboa, 28 — Consta que o sr. Bernardino Machado manifestou em Paris o seu desgosto pelo facto do Partido Democratico, depois da morte do presidente Sidonio Paes, não se ter mostrado bastante energico em seu favor. Accrescenta-se que o sr. Bernardino Machado se queixou disso ao sr. Affonso Costa.

Diz-se tambem que o sr. Alexandre Braga, como outros politicos democraticos, está com a intenção de abandonar a politica partidaria.

A *Manhã* diz que o directorio democratico julgou inconveniente a publicação do documento enviado pelo sr. Affonso Costa.

Lisbôa, 28 — A greve dos corticeiros já se estendeu tambem ao Alemtejo.

Lisbôa, 28 — Está noticiado que o sr. Brito Camacho se propõe a deputado pelo districto de Aljutrel.

EXPEDIENTE

Percorre o Estado do Rio a serviço desta folha o nosso representante Pedro Baptista da Silva para o qual solicitamos a attenção dos nossos amigos e assignantes.

Uma politica de colonisação européa

A retirada dos embaixadores Orlando e Sonnino da Conferencia da Paz teve uma tão dramatica repercussão no mundo que o problema italo-yugo-slavo póde dizer-se enche a semana, dando-lhe a nota febril de sensação. Deante da attitude daquelles delegados é possivel comprehender-se a significação real do estado de espirito na peninsula, de seu nervosismo e da incapacidade em que se acham os dirigentes e o povo da Italia para collaborarem no plano de reconstrucção do mundo. Vê-se no choque brutal do egoismo irridentista, a desvalorização do espirito sereno de justiça, na Italia e que esta perto da [illegible] contacto com os factos novos do mundo, com esse sentido impalpavel das coisas, que [illegible] certos momentos decisivos o senso da medida, que é a virtude salvadora.

A Italia atravessa uma crise alarmante de nacionalismo, de intelligencia e de espirito critico. E' verdadeiramente extraordinario que uma raça que tem dado á vida expressões tão elevadas [illegible]

[illegible]

A. CHATEAUBRIAND

Topicos & Noticias

O TEMPO

Communica o Observatorio Nacional:

"*Situação geral da atmosphera ás 9 horas de segunda-feira* — [illegible]"

Probabilidades do tempo até ás 16 horas do dia 29:

Estado do Rio (previsão geral) — Tempo instavel, [illegible]

Districto Federal — Nictheroy — Tempo, instavel, [illegible]

Ventos, variaveis e frescos (2).

Escala de probabilidades: 1), muito provavel; 2), provavel; 3) algumas probabilidades.

Nota — Bom serviço telegraphico. Embora já fóra da estação, o actual typo de tempo favorece a formação de trovoadas."

HONTEM

Cambio

	90 d/v.	á vista
Sobre Londres	13 27/32	13 23/32
" Paris		$618
" Italia		$516
" Hespanha		$782
" Suissa		$778
" Portugal, escudos		2$416
" Buenos Aires, papel		—
" Buenos Aires, ouro		—
" Nova York		3$675
" Japão, yen		1$975
" Hollanda, florim		1$573
" Belgica		$610
" Escandinavia, coroa		1$050
" Montevidéo		—
Extremas		
Caixa matriz	13 25/32	13 23/32
Bancario	13 25/32	13 23/32
Moedas		
Soberanos		22$850
Peseta		$860
Liras		$560
Franco		$580
Escudos		2$820
Uruguay, peso		4$850
Buenos Aires, papel		—
Dollars, ouro		3$700

HOJE

Está de serviço na Repartição Central de Policia o 1º delegado auxiliar.

Pagam-se, na Prefeitura, as seguintes folhas: professores de escolas nocturnas, coadjuvantes de ensino, expediente dos cursos nocturnos, professores primarios, [illegible]

Correio

O Correio expede malas pelo vapor "Ouessant" para o Havre.

A carne

Para a carne bovina posta em consumo hoje, nesta capital, foram abatidos hontem, no Entreposto de São Diogo, [illegible]

Ambas as casas do Congresso iniciaram hontem as suas reuniões preparatorias para a sessão legislativa que será inaugurada a 3 de maio proximo.

Os trabalhos parlamentares [illegible]

A commissão de Poderes, depois do sorteio regimental procedido hontem [illegible]

O sr. André Cavalcanti, ministro do Supremo Tribunal Federal, fez hontem uma visita ao sr. Delfim Moreira.

A proposito da demora do vapor *Rio de Janeiro*, [illegible]

O ministro da Fazenda negou provimento ao recurso interposto por E. L. Harrison, representante de The Royal Mail Steam Packet Company do acto do inspector da Alfandega desta capital, condemnando o commandante do vapor inglez *Waimana* ao pagamento de direitos em dobro das mercadorias que deviam conter os volumes, cuja falta ficou apurada no relatorio da conferencia do manifesto do referido vapor.

[illegible]

Passou a servir na locomoção da Central do Brasil, o engenheiro Gurgel do Amaral, nomeado ultimamente da referida Estrada.

Dividas do Commissariado

Vamos lá com Deus, que a coisa podia ser peor.

Queixa-se-nos um *Negociante de aves*, do seguinte que exige a immediata attenção do ministro da Agricultura:

Por occasião da terrivel epidemia de *grippe* que assolou esta capital durante o ultimo trimestre do anno findo, o governo teve de tomar medidas urgentes, especiaes e de energia para poder abastecer a população carioca e soccorrel-a, pondo-a ao abrigo da torpissima exploração então exercida por commerciantes sem a menor sombra de escrupulos e que só tinham a oriental-os a mais desmesurada ambição. Foi a partir dessa época que os ovos, as gallinhas e os frangos, attingiram quasi os preços das coisas mais raras.

Uma das medidas adoptadas foi a requisição das aves, quando ellas chegavam ás estações da Central ou da Leopoldina. O que então se fez, de desordenado, sem methodo, sem criterio, excede tudo quanto se possa fantasiar. As aves recem-chegadas, mesmo aquellas que não eram destinadas ao commercio, e traziam consignações a particulares que as tinham mandado comprar no interior precisamente para attenderem á urgente necessidade da alimentação de enfermos, foram apprehendidas por funccionarios do Commissariado da Alimentação.

Não havia nenhuma especie de escrupulos nessas apprehensões, nem se procurava leal e honestamente registrar os nomes dos consignatarios, das aves e a quantidade das que eram apprehendidas.

Correu tudo á matroca, sem obedecer a um plano preconcebido e pratico, de sorte que, ao mesmo tempo que a medida pudesse ser utilizada para se impedir a exploração dos açambarcadores, fossem tambem acautelados os interesses justos dos legitimos proprietarios das aves.

Chegou-se a isto: jacás com gallinhas, que foram despachados do interior, com frete pago até entrega nos domicilios dos destinatarios, nunca chegaram ao seu destino.

Não ha muito que um chefe de familia nos contou que foi victima de uma dessas irregularidades então praticadas. Tinha quasi todos os seus parentes atacados pela molestia e alguns delles em estado grave. Escreveu para o Estado de Minas, onde tem familia ou amigos, pedindo que lhe enviassem algumas gallinhas ou frangos. As pessoas a quem se dirigiu promptamente fizeram a remessa, para ser entregue no domicilio, mas tudo se perdeu, levado pelos auxiliares do Commissariado, que aliás facilmente poderiam ter discriminado os jacás que eram destinados ao commercio dos que continham aves para consumo de particulares.

Ficava é certo, o direito a indemnização como recurso para as duplamente victimas da epidemia. Mas para se obter tal indemnização eram necessarias formalidades e canseiras taes, que não valia a pena supportal-as quem vira surripiadas as dez ou doze gallinhas que lhe haviam sido mandadas do interior. Dahi, o facto de muitas pessoas não reclamarem o pagamento, a que tinham direito, das aves que lhes foram apprehendidas, isto com vantagem não sabemos para quem.

Bem singularmente differente foi o que occorreu em S. Paulo, onde chegou a mesmissima epidemia, mas onde o criterio da administração publica foi inteiramente diverso. Não houve ali necessidade da menor violencia. A Prefeitura Municipal, no começo da epidemia, tinha conhecimento minucioso dos *stocks* de alimentos na cidade e viu que elles chegavam para tres mezes. Em seguida providenciou para que os mercados publicos, de cereaes, legumes, frutas, hortaliças e aves, não alterassem a sua normalidade, quer pela reducção dos artigos expostos á venda, quer pela elevação dos preços habituaes. O abastecimento de aves mereceu mais persistentes cuidados, tendo sido estabelecidos premios para os vendedores das maiores quantidades de animaes.

Assim, com processos racionalissimos, intelligentes, praticos, a capital paulista atravessou toda a gravissima crise da epidemia então reinante, sem que tivesse por lá as torturas que nós outros, por cá soffremos. E' que os paulistas não tinham o dr. Amaro Cavalcanti como prefeito...

Voltemos agora ao nosso objectivo.

O *Negociante de aves* dirigiu-nos a seguinte carta:

"Tendo eu, em outubro ultimo, mandado vir do interior algumas remessas de gallinhas e frangos para o meu negocio, por occasião da terrivel epidemia denominada *Hespanhola*, succedeu que o ministro da Justiça as requisitou e, consequentemente, apoderou-se daquellas remessas apezar dos protestos dos que eram prejudicados, pois não ha commerciante que não viva sempre entre receios, quando tem que haver-se em assumptos commerciaes, com a administração publica.

E que o commercio tem razão, cá estou eu para o demonstrar, pois a seguir á apprehensão da minha mercadoria, apresentei as contas respectivas áquelle Ministerio, mas até hoje não logrei receber o que me é devido, apezar de que foram ouvidas as respectivas estações, dando todas como legaes e perfeitas essas contas.

Os requerimentos que tenho dirigido ao ministro têm sido innumeros, pedindo que se digne de mandar cumprir um dever sagrado, mandando pagar aos commerciantes que tão solicitos foram em auxiliar como puderam o governo por occasião daquella pavorosa crise. Todavia, nem sequer o mais ligeiro despacho tem sido dado ás nossas reclamações."

Não sabemos, porque a carta o não diz, qual o valor das gallinhas e frangos que foram requisitados. E' mesmo possivel que os reclamantes não tenham sido bem orientados, ao dirigirem-se ao Ministerio da Justiça, porque em outubro do anno findo o Commissariado da Alimentação Publica funccionava como departamento independente dos ministerios, sob a acção directa do presidente da Republica. Mas em qualquer caso, quem tem realmente que attender a quem reclama contra a falta de pagamento das contas das aves apprehendidas naquella época, é o Commissariado, apezar de que hoje está annexado ao Ministerio da Agricultura.

Parece que seria de boa norma que esse departamento annunciasse os pagamentos dos seus debitos ou chamasse por avisos nos jornaes os credores, afim de proceder á liquidação dos seus encargos. O que não é toleravel é que quem foi obrigado a ter transacções commerciaes com o governo, que se apossou de mercadorias alheias ás quaes deu immediata venda a dinheiro de contas, se veja privado de receber o que muito legitimamente lhe pertence.

O ministro da Agricultura nomeou ha tempos uma commissão de funccionarios do seu ministerio, presidida por um director de secção, para apurar se no Aprendizado Agricola de Joazeiro, na Bahia, repartição que se diz existir sem nenhuma autorização legal e enervada no Horto Florestal daquella cidade, os menores ali recolhidos eram realmente espancados.

O ministro soube das occorrencias por uma denuncia que lhe apresentou o juiz de direito da comarca, e como a considerasse procedente, attendendo á autoridade de quem a firmava, ordenou immediatamente que se procedesse ás syndicancias necessarias.

A denuncia ficou provada. O Aprendizado clandestino é, de facto, um estabelecimento de supplicios para a infancia abandonada, que nelle se abrigou em busca do ensino no trabalho rude dos campos. O proprio magistrado denunciante dá-se como testemunha dos castigos corporaes ali executados, e teve até occasião de impedir, com os seus conselhos, que outros menores caissem no perigo.

E' de admirar que o juiz, que tudo via e de tudo sabia, não achasse nas attribuições do seu elevado cargo um meio de reprimir essas violencias inqualificaveis.

Contra alguns Patronatos Agricolas, dos que foram recentemente creados em Minas, já se têm levantado accusações identicas, e por mais que se estime o destino de tão humanitaria iniciativa, por mais que se deseje vêr os menores subtrahidos á perdição das cidades e encaminhados numa escola sadia de regeneração pelo trabalho honesto, com assistencia e protecção garantidas pelo Estado, não se póde deixar de condemnar que elles sejam maltratados nos estabelecimentos para onde são levados, a pretexto de instrucção e disciplina.

O ministro da Fazenda, attendendo ao que solicitou o secretario da Justiça do Estado de São Paulo, resolveu autorizar o despacho, livre de direitos alfandegarios, de seiscentos capacetes, destinados ao Corpo de Bombeiros da Força Publica daquelle Estado.

No Ceará, reclamam contra a demora do inicio dos serviços promettidos pelo governo federal, e que devem ser atacados como auxilio indirecto ás populações flagelladas pelas seccas do nordeste. Nem obras de viacção ferrea, nem de estradas de rodagem, nem de açudagem, apesar da secca apertar cada vez mais e das suas victimas, em massa, irem abandonando os lares numa debandada sem exemplo, á procura de regiões menos ingratas.

Parece que o governo espera os competentes registros dos creditos abertos no Tribunal de Contas. Bôa vontade e solicitude em favor dos que estão sob o terror da calamidade, dizem que não faltam por parte dos poderes publicos.

Falta, entretanto, o melhor, o que é de mais positivo, e que é a decisão para que os serviços de construcções sejam começados, quanto antes, nos sertões cearenses, amparando-se assim os trabalhadores famintos que desertam para não morrerem de innanição.

Não é possivel que até em situações como esta, quando a caridade particular corre ao encontro do appello que vem dos nossos irmãos perseguidos pela fatalidade das seccas seja a burocracia das repartições officiaes quem venha, sem nenhuma piedade, augmentar a afflicção dos afflictos.

O ministro da Fazenda declarou ao presidente do Tribunal de Contas que o Thesouro Nacional póde fazer face ás despesas oriundas do credito de 2.000:000$000, ao Ministerio da Viação, destinado aos serviços a cargo da 5ª divisão provisoria da E. F. Noroeste do Brasil.

Os proprios jurados já não toleram a vergonhosa decadencia da instituição do jury.

Vae-se tornando penoso a um cidadão ter de ir ao Forum cumprir o seu dever quando sorteado. Ha muita gente que repudia a funcção de jurado por não querer dar-se ao trabalho de lá ir e permanecer algumas horas a ouvir a rhetorica da accusação e da defesa, que quasi sempre se alarga em réplicas e tréplicas. Outras pessoas, porém, e não é pequeno o numero, têm o pavor de uns tantos sujeitos que fazem da barra do tribunal popular um balcão de negocios escandalosos.

São os advogados de porta de xadrez, typos que não possuem a menor parcella de escrupulo, mas aos quaes sobra uma solida ignorancia, que de ha muito vivem associados com uns tantos fazedores de conselhos de sentença, exercendo sobre os juizes de facto toda a sorte de pressão, impedindo numero legal para a abertura dos trabalhos e desenvolvendo cabalas revoltantes, com promessas e seducções, afim de que os réos protegidos tenham incondicionalmente a absolvição garantida.

Quem quizer vel-os basta ir a qualquer dia ao Tribunal do Jury. De tal maneira elles lograram a impunidade para tão graves irregularidades, que agem ás escancaras. São elles que dão e não dão numero legal para os julgamentos.

A' instituição não faltava mais nada para completar a sua lamentavel decadencia de que viver entregue a esse syndicato que mais a deprime para melhor exploral-a.

Em officio hontem dirigido ao ministro da Fazenda, o director da Despesa Publica levou ao conhecimento de s. ex. que a 2ª pagadoria do Thesouro Nacional, encarregada do pagamento do material de todos os ministerios, acha-se nesta data completamente desafogada como provou ao mesmo titular com a apresentação da lista das contas maiores de réis 5:000$000, remettidas á mesma pagadoria.

E' motivo de grande satisfação para sua repartição, diz o director da Despesa, ter conseguido esse desideratum por todos tão almejado e, se isto se tornou uma realidade, foi graças ás providencias mandadas adoptar pelo sr. João Ribeiro, autorizando a Directoria de Contabilidade a attender aos pedidos de supprimentos feitos pela sua directoria, em vista de suas necessidades, sem, entretanto, haver exagero nem exceder nunca da quantia de 450:000$000 diarios.

Pedem-nos chamemos a attenção de nossos leitores, para a publicação inserta na 3ª pagina, sob o titulo "Cães do Porto".

Em sua sessão de hontem, o Tribunal de Contas, resolveu responder affirmativamente á consulta do Ministerio da Viação, sobre a legalidade da abertura do credito de 50:000$00, para occorrer ás despesas com o serviço de censura postal, no corrente exercicio, e registrou o adeantamento ao dr. Luiz Affonso de Faria, assistente do Instituto de Chimica do Ministerio da Agricultura, para despesas com o transporte do pessoal incumbido da fiscalização e apprehensão de generos alimenticios.

Resolveu recusar o registro, por falta de preenchimento de formalidades legaes, aos contratos celebrados com a Companhia Lamport Holt Line Limited, de arrecadação do imposto de transporte, e com J. L. Costa & C. e outros, para fornecimentos ao Deposito de Material Sanitario do Exercito.

Bronzes d'Arte monumental ou decorativa, bustos, placas e coroas na Fundição Indigena. (8613)

Foi convidado hontem para exercer o cargo de director do trafego do Lloyd Brasileiro o sr. Oscar Weinsckenk.

O ministro da Fazenda creou hontem o logar de escrivão da Collectoria Federal de Amarração, no Piauhy, e uma Collectoria Federal em Catanduva, em São Paulo.

AGUA DA COLONIA **Perfumaria Central** AVENIDA — Av. Rio Branco, 142, esq. Assembléa. Tel. C. 1318. (7953)

Sobre a proxima eleição de dois directores do Banco do Brasil, conferenciou hontem com o sr. João Ribeiro, ministro da Fazenda, o sr. Sá Freire, presidente daquelle importante estabelecimento de credito.

Nesta conferencia ficou resolvida a reeleição dos srs. Henrique Diniz e Norberto Ferreira, respectivamente, directores da carteira commercial e da secção das agencias.

Quaker oats, Armazem Colombo
Praça José Alencar. (10616)

O governo da Italia agraciou com a Ordem de Grande Official da Corôa da Italia o deputado Vespucio de Abreu.

Serão nomeados: commandante da circumscripção militar de Matto Grosso, o coronel Octavio de Azeredo Coutinho, e chefe da divisão de artilheria, o coronel Egydio Tarlone.

SERTANEJO — O MELHOR DEPURATIVO (10802)

O ministro da Fazenda resolveu dar provimento ao recurso interposto pela Companhia Tijuca, da decisão do director da Recebedoria Federal que lhe impoz a multa de 500$000, por não haver requerido matricula no prazo devido.

Bom Café, Chocolate e Bombons—Só no Moinho de Ouro. (8546)

O ministro da Fazenda approvou o acto do delegado fiscal em Alagoas, designando o escripturario Ferreira Nobre para servir na Caixa Economica annexa á referida delegacia.

MALAS
e todo o necessario para viagens.
n'A TORRE EIFFEL
Ouvidor, 97-99. (10569)

O ministro da Fazenda, em resposta a uma consulta proposta pela administração da Barra do Rio Grande do Sul, indagando qual o sello a ser descontado dos vencimentos de um sub-machinista que innovou o seu contrato no posto de 2º tenente, declarou ao seu collega da Guerra, por intermedio de quem foi feita a consulta, que o contrato em questão, sendo, como é, de locação de serviços, em que o locador apenas fornece o proprio trabalho, de que trata o n. 9 do art. 12 do regulamento, está isento do sello proporcional, mas sobre elle incide o de que cogita o n. 5 do paragrapho 1º da tabella "B" do mesmo regulamento, alterado pelo artigo 1º, n. 29 da lei 2.919, por ser lavrado em repartição publica.

NÃO comprem perfumes antes de visitar a Perfumaria Nunes, Largo S. Francisco 25. (465)

Pingos & Respingos

Em carta a um vespertino, diz um missivista, a proposito da nossa esbodegada instituição do Jury:

"Bachareis sem causas, empregados publicos analphabetos, espiritas, maniacos, philosophos de ultima hora, pharmaceuticos, doutores, medicos, toda essa multidão sem cultura se toma de verdadeira loucura de bondade, etc."

Deante disso, para quem appellar? Só se fôr para o Jéca Tatú, que tem cultura.. de mandioca.

* * *

Entre as victimas do grande desastre da Sorocabana figura um negociante, residente em S. Paulo, na rua da Bôa Morte.

Morreu instantaneamente, quando dormia.

Um argumento para os supersticiosos.

* * *

Diz um despacho de Buenos Aires que o governo argentino vae modificar o uniforme do exercito, supprimindo o caracter allemão de seus bordados e distinctivos.

E a côr, principalmente a côr; a Argentina já não quer as côres *neutras*...

* * *

O nosso companheiro Osmundo Pimentel foi eleito procurador da Associação de Imprensa, unanimemente, pelos dois partidos antagonicos.

— Uma votação *or... mundial!*, commenta o Paulo Filho.

* * *

Foi extincta a "Black-liste".

Foi extincta a lista negra,
Tudo a branco agora passa;
Pelo menos no commercio
Não ha mais questão de raça.

* * *

Foi preso hontem, na Lapa, um cyclista que atropelou um doceiro.

E no xadrez deve ter passado o seu *bom bocado*.

Cyrano & C.

Questões sociaes

ACCIDENTES NO TRABALHO

E' grandemente animador o interesse que por toda parte despertam nestes ultimos tempos os problemas operarios. A recente lei de accidentes vae entrando em execução sendo magnificamente acceita por operarios e patrões, o que é prova evidente de que suas medidas, criando um direito novo, estabeleceram uma justa proporção entre os interesses diversos das classes a quem mais directamente veio affectar.

As pequenas difficuldades sempre encontradas no inicio de execução duma regulamentação que abrange campo tão vasto, como as relações decorrentes do trabalho industrial, vão sendo resolvidas a contento devendo as pequenas falhas encontradas ser remediadas, pelo Congresso que agora recomeça sua actividade.

Continuaremos a responder, com maior satisfação, ás consultas que nos são dirigidas, agradecendo sinceramente as bondosas palavras de animação que de muitos temos recebido, pela modesta contribuição destes commentarios á elucidação de algumas daquellas difficuldades.

Pergunta *um funccionario*: — 1º. As declarações a que se refere a lei (art. 19), constituem apenas averiguações sobre o facto para que elle conste em suas minudencias do auto, que deverá ser lavrado; ou devem ser reduzidas a escripto ou a termo? Pensamos que, de accordo com a citada disposição legal, essas declarações são reduzidas a termo, todas assignadas pelos informantes all mencionadas e pela autoridade policial.

2º — A expressão "autoridade" refere-se exclusivamente ao delegado ou póde e deve o commissario fazer a syndicancia? Julgamos que a materia deve ser resolvida de accordo com o Regulamento Policial. Mas, como este não poderá ter disposição especial a respeito, uma vez que se trata de attribuição nova, será preciso attender á analogia de funcções nelle conferidas aos delegados e commissarios, parecendo que, á semelhança do que se dá quanto ás buscas e apprehensões, póde o commissario exercer as funcções do art. 19 da Lei, desde que o delegado a isso o autorize. Materia urgente, como os casos de flagrante, póde ser attendida pela autoridade que está de serviço permanente, tanto mais quanto nos autos nenhum julgamento cabe á autoridade policial.

3º. — Quaes as informações que vem ser colhidas pela autoridade policial? Todas as indicadas no citado art. 19, devendo ser junto o attestado do medico da [illegible] quando se der a intervenção [illegible]

4º. — A autoridade policial [illegible] mar conhecimento de accidente [illegible] nicado depois do dia em que [illegible] A lei não tendo fixado prazo [illegible] proceder ás investigações em [illegible] tempo.

5º. — A communicação [illegible] quarto ou quinto dia não [illegible] acção? Não, pelo motivo da [illegible] anterior.

6º. — O inquerito deve ser [illegible] cionado como se se tratasse de [illegible] so crime? Não. O inquerito deve ter apenas as declarações a que [illegible] o art. 19, reduzidas a termo.

Pedro Massiére (Rio). — O [illegible] a que se refere não constitue [illegible] te. Não tendo havido contrato escripto, nenhuma reclamação póde ser feita. Não temos lei especial a respeito.

Um profissional (Santos). — [illegible] me parece que sem audiencia da [illegible] ma ou seus representantes [illegible] levado a termo o processo judicial [illegible] mettido o inquerito a juizo, para [illegible] a acção tenha andamento, será necessario que a victima, por seu advogado [illegible] pelo representante do ministerio publico, de cuja assistencia se tenha [illegible] valido, promova o processo. Parece que o collega dá extensão demasiada á expressão "procedimento ex-officio" que, aliás, não está na lei. Assim [illegible] não me parece possivel a condemnação do operario ás custas, em acção [illegible] á revelia dele, como diz em sua carta.

Um industrial (Rio). — A assistencia medica e pharmaceutica [illegible] pitalar é obrigação que a lei impõe ao patrão, em relação ao operario victima de accidente. Não póde elle desobrigar-se desse dever, valendo-se da assistencia publica, nesta cidade feita pela Santa Casa, salvo se o operario com ella se contentar. Exigindo o operario terá o patrão de prestar uma assistencia especial.

ANDRADE BEZERRA

Nota. — São prevenidos os interessados de que toda a correspondencia deve ser dirigida para a redacção deste jornal.

A NOVA SESSÃO LEGISLATIVA

Como o Senado começa a trabalhar

O Senado realizou hontem, á 1 1/2 hora da tarde, a sua primeira sessão preparatoria.

Estiveram presentes os srs. Lopes Gonçalves, Rego Monteiro, Indio do Brasil, Justo Chermont, Firmo Braga, Fernando Mendes, José Euzebio, Costa Rodrigues, Pires Ferreira, João Lyra, Eloy de Souza, José Bezerra, Euzebio de Andrade, Raymundo de Miranda, Miguel de Carvalho, Alfredo Ellis, Alvaro de Carvalho, Alencar Guimarães, Soares dos Santos, Victorino Monteiro, Hermenegildo de Moraes e Antonio Azeredo.

Presidiu os trabalhos o sr. Antonio Azeredo.

No expediente, foram lidos os officios de renuncia dos srs. João Luiz Alves e Pereira Lobo, além de muitos telegrammas de congratulações a diversos propositos.

A casa teve communicação de achar-se prompto para a sessão legislativa o sr. Antonio de Souza.

A seguir, procedeu-se a um sorteio de senadores com o fim de dar substitutos aos membros ausentes da commissão de poderes.

Proclamado o resultado, suspendeu-se a sessão.

Nada mais havia a tratar.

O começo dos trabalhos na Camara

Realizou hontem a Camara sua primeira sessão preparatoria. Presidiu-a o dr. Vespucio de Abreu que, esgotado o quarto de hora de tolerancia, mandou proceder á chamada. Responderam-na 57 deputados.

No expediente foram lidos telegrammas dos srs. Pereira Leite, Themistocles de Almeida, Alberto Sarmento e Francisco Paolielli declarando-se promptos para os trabalhos, e mais os diplomas expedidos aos srs. Antonio Carlos, Emilio Jardim, Raul Sá e Vaz de Mello, eleitos por Minas Geraes, e do sr. Prado Lopes, do Pará.

O sr. Lamounier Godofredo presidente da 5ª commissão de inquerito, que trata das eleições de Minas, pediu a designação de um deputado para substituir o sr. Antonio Vicente, que se encontra em Pernambuco. Foi designado o sr. Deodato Maia.

Compareceram depois mais alguns deputados, apurando a mesa o comparecimento de 70, afóra os que, em numero de quatro, telegrapharam declarando-se promptos para os trabalhos.

Sabia-se no Monróe encontrarem-se já nesta capital cerca de cem deputados.

VATAPA' hoje no "PARIS" (10727)

A lista negra americana

Cessam hoje os seus effeitos

Communica-nos o sr. Augustus I. Hasskarl, vice-consul encarregado do consulado americano nesta capital:

"Acaba de ser transmittido a este Consulado Geral, por intermedio da Embaixada Americana nesta capital, o seguinte telegramma, recebido em 27 do corrente mez:

"No dia 28 de abril o "War Trade Board" annunciará como effectiva a annullação de todas as listas de commerciantes inimigos, e serão desta fórma removidas todas as inhabilidades occasionadas pela inscripção em taes listas. Todas as pessoas nos Estados Unidos serão autorizadas a commerciar e a communicar com quaesquer pessoas no estrangeiro, e com as quaes, qualquer communicação ou commercio era prohibido pelo "Trading with the Enemy act". (Lei do Commercio com o inimigo). No entanto as restricções actuaes contra o commercio entre os Estados Unidos e a Allemanha ou a Hungria continuarão a vigorar.

Este regulamento permittirá o estabelecimento de novos creditos e a creação de novas actividades financeiras nos Estados Unidos com todas as pessoas com as quaes o commercio é assim autorizado."

De accordo com esta communicação, as clausulas da "Enemy Trading List" cessarão de vigorar em 29 de abril. Os cidadãos americanos poderão entrar em negociações com firmas, e subditos dos imperios centraes residentes no Brasil."

O governo da Italia agraciou com a Ordem de Cavalleiro Official da Corôa o ministro Felix Cavalcante.

NO MUNDO POLITICO

Eleições de novos deputados

O sr. Lamounier Godofredo [illegible] hontem a commissão de poderes da Camara para fazer a distribuição dos papeis referentes ao pleito de deputados em Minas e no Pará.

Foram distribuidos aos srs. [illegible] Xavier, Herculano Parga e Alves Ruy os papeis relativos ás eleições em Minas, em que foram diplomados os srs. Antonio Carlos, Raul Sá, Emilio Jardim e Vaz de Mello, e os do Pará em que foi diplomado o sr. Prado Lopes.

Os interessados foram convocados para comparecerem á reunião de hoje, marcada para as duas horas da tarde.

* * *

Eleições paulistas

S. PAULO, 28. — Segundo os resultados officiaes do pleito estadual [illegible] entrará nenhum candidato avulso na Camara.

A amarella na Bahia

Informações recebidas pela Saude Publica

O inspector sanitario do porto da Bahia telegraphou ao dr. Theophilo Torres communicando que do dia 15 até o dia 26, data do telegramma, occorreram sete casos de febre amarella, dos quaes tres fataes. Telegramma do dia 25 informava de mais um caso occorrido a 25 do corrente. Portanto do dia 15 ao dia 26 os casos foram oito. Ante-hontem não houve nenhuma notificação e no dia 26 foi notificado um caso suspeito.

O ministro da Viação, em officio de hontem dirigido ao prefeito desta capital solicitou providencias no sentido de que nenhuma concessão para construcção ou exploração de quaesquer vias de communicação seja dada neste districto sem obrigação, por parte do respectivo concessionario, de transportar gratuitamente e com regularidade as malas dos correios e seus conductores e permittir o livre transito dos vehiculos a esse fim destinados.

Identico pedido fez s. ex. ao seu collega da Agricultura, relativamente á concessão de estradas de rodagem e tambem ao prefeito do Departamento do Alto Acre.

DIPLOMACIA

Regressa amanhã para França o major Ploton, que exerceu o cargo de addido militar junto á legação franceza nesta capital.

O embarque do major Ploton realizar-se-á ás 3 horas da tarde no cáes Pharoux.

O ministro da Viação approvou o acto do inspector de Viação Maritima e Fluvial determinando aos seus fiscaes, para inteiro cumprimento do regulamento da marinha mercante e navegação de cabotagem que cancellem os elogios porventura insertos nos livros de passageiros, bem como que providenciem junto aos commandantes, afim de que não forneçam os referidos livros aos passageiros sem declaração prévia por parte destes de que têm reclamações a fazer.

O Brasil no proximo Congresso da Cruz Vermelha

Esteve hontem no gabinete do ministro da Guerra o director de Saude do Exercito. Depois de tratar de varios assumptos de hygiene nos quarteis e hospitaes, o general dr. Ferreira do Amaral fez sentir ao ministro a necessidade de se fazer representar o Corpo de Saude do Exercito no Congresso da Cruz Vermelha a reunir-se em Berna, um mez depois de assignado o tratado de paz.

Para tomar parte nos trabalhos desse Congresso foi ainda indicado por s. s. o major medico João Cleomedes de Siqueira, que serve junto á missão do general Felippe Aché.

Segundo resoluções tomadas pelo ministro da Marinha, os candidatos a exames de pilotos e machinistas da Armada deverão apresentar os seus requerimentos nos dias 7 e 8 de maio proximo, no [illegible] vo da Marinha, á rua Conselheiro Saraiva.

O ministro da Viação communicou ao sr. Tobias Moscoso, encarregado dos serviços da Baixada Fluminense, haver o presidente do Lloyd Brasileiro informado ter expedido as necessarias ordens no sentido de ser restituido o material pertencente ao acervo da extincta commissão de saneamento da Baixada Fluminense cedido á empresa, a titulo de emprestimo [illegible]

A LIGA DAS NAÇÕES

O texto integral da convenção, apresentado hontem, em sessão plenaria da Conferencia da Paz

Nova York, 28 — Damos a seguir o texto da Convenção da Liga das Nações, tal como será apresentado hoje, 28 de abril, em sessão plenaria da Conferencia da Paz.

No intuito de promover a cooperação internacional e conseguir a paz e segurança internacional pela acceitação da obrigação de não recorrer á guerra, pela prescripção de relações francas, justas e honestas entre as nações pela firme instituição dos accordos de Direito Internacional, relativamente ás normas de conducta entre os governos, e pela manutenção da Justiça e do mais escrupuloso respeito de todas as obrigações dos tratados nas relações dos povos organizados uns com os outros, as altas partes contratantes concordam nesta Convenção da Liga das Nações:

Art. 1º — Os membros originaes da Liga das Nações serão aquelles dos signatarios cujos nomes estão mencionados no annexo a esta Convenção e tambem aquelles dos outros Estados mencionados no mesmo annexo que adherirem sem reservas a esta Convenção. Sua annuencia se effectuará por meio de uma declaração depositada em mãos do secretario da Liga, dentro do prazo de dois mezes, depois de entrar em vigor a Convenção. A esse proposito se avisarão todos os demais membros da Liga. Qualquer Estado, Dominio ou Colonia, inteiramente governado por si, e que não se ache mencionado no annexo, só poderá tornar-se membro da Liga se na sua admissão concordarem dois terços da assembléa e elle dér garantias effectivas de seu sincero proposito de cumprir as suas obrigações internacionaes, e elle acceitar as leis que forem prescriptas pela Liga relativamente ás suas forças militares, navios e armamentos. Quaesquer membros da Liga, passados dois annos de aviso de que assim pretendem fazer, podem retirar-se da Liga, contanto que todas as suas obrigações internacionaes e todas as outras que lhe forem impostas por esta Convenção, tenham sido cumpridas no tempo da sua retirada.

Art. 2º — A acção da Liga, na força desta Convenção, será exercida por meio de uma assembléa e de um Conselho com um Secretariado permanente.

Art. 3º — A Assembléa consistirá de representantes dos membros da Liga. A Assembléa reunir-se-á com determinados intervallos e de tempos a tempos como o exigirem as circumstancias, na séde da Liga ou em qualquer outro logar que se resolver.

A Assembléa nas suas reuniões poderá tratar de qualquer assumpto que esteja dentro da esphera da acção da Liga ou que affecte a paz do mundo.

Nas reuniões da Assembléa cada membro da Liga tem um voto e não poderá ter mais de tres representantes.

Art. 4º — O Conselho comporse-á de representantes dos Estados Unidos da America, do Imperio Britannico, da França, da Italia e do Japão, juntamente com os representantes de quatro outros membros da Liga. Esses quatro membros serão escolhidos de tempos a tempos pela Assembléa a sua discrição. Até á nomeação dos representantes dos quatro membros da Liga, primeiro escolhidos pela Assembléa, serão membros provisorios do Conselho os representantes do... (incomprehensivel, segundo nota da Agencia).

Com approvação da maioria da Assembléa, o Conselho poderá nomear novos membros da Liga, cujos representantes serão sempre membros do Conselho.

O Conselho, com identica approvação, poderá tambem augmentar o numero de membros da Liga, a serem escolhidos pela Assembléa para representação do Conselho.

O Conselho reunir-se-á de tempos a tempos, conforme o exijam as circumstancias, e pelo menos uma vez por anno, na séde da Liga ou em outro logar que se resolva. O Conselho, nas suas reuniões, poderá tratar de qualquer assumpto que esteja na esphera da acção da Liga ou que affecte a paz do mundo. Qualquer membro da Liga não representado no Conselho será convidado a enviar um representante que tome assento, como membro da Liga, em qualquer reunião da Liga durante o exame de assumptos que affectem os interesses desse membro da Liga.

Nas reuniões do Conselho, cada membro da Liga, representado no Conselho, terá um voto, e não poderá ter mais de um representante.

Art. 5º — Salvo onde, nesta Convenção, expressamente se estipular o contrario, as resoluções, em qualquer reunião, seja da Assembléa seja do Conselho, exigirão o accordo de todos os membros da Liga representados na reunião.

Todas as questões de regimento, nas reuniões da Assembléa ou do Conselho, bem como a nomeação de commissões para investigar assumptos especiaes, serão reguladas pela Assembléa ou pelo Conselho, e poderão ser resolvidas por uma maioria dos membros da Liga representados na reunião.

A primeira reunião da Assembléa e a primeira reunião do Conselho serão convocadas pelo presidente dos Estados Unidos da America.

Art. 6º — O secretariado permanente será instituido na séde da Liga. Comprehenderá o secretariado um secretario geral e os secretarios e pessoal que forem necessarios.

O primeiro secretario geral será a pessoa mencionada no annexo; depois disso, o secretario geral será nomeado pelo Conselho, com approvação da maioria da Assembléa. Os secretarios e pessoal do Secretariado serão nomeados pelo secretario geral, com approvação do Conselho. O secretario geral agirá nesse caracter em todas as reuniões da Assembléa e do Conselho. A despesa do Secretariado será custeada pelos membros da Liga, de accordo com o quinhão que lhes couber no Bureau Internacional da União Postal Universal.

Art. 7º — A séde da Liga fica estabelecida em Genebra. O Conselho póde, em qualquer occasião, determinar que seja estabelecida a séde da Liga em outra localidade. Todos os cargos da Liga ou que tenham relação com a Liga, inclusive os do Secretariado, serão egualmente francos aos homens e ás mulheres.

Os representantes dos membros da Liga e os funccionarios da Liga, quando em serviço, gozarão das prerogativas e immunidades diplomaticas. Os edificios ou outras propriedades occupadas pela Liga ou seus funccionarios, ou por representantes que estejam assistindo ás suas reuniões, são inviolaveis.

Art. 8º — Os membros da Liga reconhecem que a manutenção da paz requer a reducção dos armamentos ao minimo conciliavel com a segurança nacional e a imposição, por acção commum, do cumprimento das obrigações internacionaes.

O Conselho, levando em consideração a situação geographica e circumstancias especiaes de cada membro da Liga, formulará planos a respeito daquella reducção e os submetterá ao estudo e deliberação dos diversos governos. Esses planos poderão ser objecto de segundo exame e revisão, pelo menos de dez em dez annos. Depois de adoptados esses planos por diversos governos, não poderão os limites de armamentos nelle fixados ser excedidos, sem que disso concorde o Conselho.

Os membros da Liga reconhecem que a fabricação de munições e de machinas de guerra por particulares está sujeita a graves objecções. O Conselho mostrará de que modo poderão ser evitadas as consequencias prejudiciaes inherentes a essa fabricação, levando na devida conta as necessidades dos membros da Liga, que não podem fabricar as munições e machinas de guerra necessarias á sua segurança.

Os membros da Liga assumem o compromisso de permutar informações francas e completas sobre a extensão dos seus armamentos, dos seus programmas militares e navaes e da situação daquellas das suas industrias adaptaveis a fins de guerra.

Art. 9º — Constituir-se-á uma commissão encarregada de informar o Conselho sobre a execução das disposições dos arts. 1º e 8º e sobre as questões militares e navaes em geral.

Art. 10 — Os membros da Liga comprometem-se a respeitar e a preservar de aggressão externa a integridade territorial e a actual independencia politica de todos os membros da Liga. No caso de qualquer aggressão desse genero, e no caso de qualquer ameaça ou perigo de semelhante aggressão, o Conselho declarará os meios graças aos quaes esta obrigação será cumprida.

Art. 11º — Qualquer guerra ou ameaça de guerra, quer affecte ou não immediatamente qualquer dos membros da Liga, fica por effeito desta Convenção declarada assumpto de interesse para toda a Liga, a qual tomará qualquer acção que considere cabivel e efficiente, afim de salvaguardar a paz das nações. No caso de surgir semelhante emergencia, o secretario geral, a pedido de qualquer membro da Liga, immediatamente convocará uma reunião do Conselho. Fica egualmente resolvido ser direito fundamental de cada membro da Liga chamar a attenção da Assembléa, ou do Conselho para quaesquer circumstancias que affectem as relações internacionaes e ameacem perturbar, seja a paz, seja a boa harmonia entre as nações, da qual a paz depende.

Art. 12º — Os membros da Liga accordam em que, se entre elles surgir qualquer divergencia de natureza a originar um rompimento, submetterão o caso a um arbitramento ou a um inquerito do Conselho, e accordam mais que em caso algum recorrerão á guerra senão tres mezes depois do laudo do arbitramento ou do relatorio do conselho. De accordo com este artigo, em qualquer caso, o laudo dos arbitros será dado dentro de um prazo razoavel, e o relatorio do Conselho será feito no prazo de seis mezes contados da apresentação do litigio.

Art. 13º — Os membros da Liga accordam em que, sempre que surgir entre elles uma divergencia, divergencia que reconheçam de natureza a ser objecto de arbitramento, e que possa ser satisfactoriamente resolvida pelos meios diplomaticos, submetterão todo o caso a arbitramento.

Os litigios originados de interpretação de tratados, de qualquer questão de direito internacional, da existencia de um facto que, se viesse a demonstrar-se constituiria violação de qualquer obrigação internacional, ou da fixação da extensão ou natureza de separação a ser dada por essa violação, ficam declarados dos adequados a ser submettidos a arbitramento. O exame de qualquer litigio desse genero caberá ao tribunal de arbitramento escolhido pelas partes litigantes, ou que se ache designado em alguma conservação que entre ellas exista.

Os membros da Liga concordam em executar de plena boa fé qualquer sentença arbitral que seja proferida e em não recorrer á guerra contra um membro da Liga que concordar com a sentença; No caso de deixar de ser cumprida essa sentença, o Conselho declarará que passos se devem dar para que ella tenha cumprimento.

Art. 14º — O Conselho formulará e submetterá aos membros da Liga, para serem adoptados, planos referentes á instituição de um Tribunal Permanente de Justiça Internacional. Esse tribunal será competente para tomar conhecimento e resolver sobre quaesquer litigios de caracter internacional que lhe forem submettidos pelas respectivas partes.

O Tribunal poderá tambem dar a sua opinião em forma de conselho, sobre qualquer litigio ou questão que lhe seja submettida pelo Conselho ou pela Assembléa.

Art. 15º — No caso de surgir entre os membros da Liga qualquer litigio que possa originar rompimento e que não seja passivel de arbitramento como acima, concordam os membros da Liga, em submetter o caso ao Conselho. Qualquer parte do litigio pode submetter o assumpto mediante um aviso sobre a existencia do litigio ao secretario geral, que tomará todas as providencias necessarias para que o caso seja objecto de investigações e de estudos minuciosos. Para este fim, as partes litigantes communicarão ao secretario geral, o mais depressa que puderem, exposições do seu caso, todos os documentos e factos relevantes que lhe disserem respeito. O Conselho poderá determinar que estes sejam divulgados.

O Conselho procurará effectuar o ajuste de qualquer litigio e, se esses esforços forem bem succedidos, será dada á publicidade uma declaração contendo os factos, explicações sobre o litigio e condições do accórdo obtido, que o Conselho julgue conveniente divulgar.

Se o litigio não fôr desse modo resolvido, o Conselho, por unanimidade, ou por voto da maioria fará e publicará um parecer, contendo uma declaração dos pormenores do litigio e das recommendações consideradas justas e adequadas em relação ao caso.

Qualquer membro da Liga representado no Conselho poderá fazer uma declaração publ'ca dos factos do litigio e das suas conclusões a respeito do mesmo.

Caso os membros do Conselho, excluidos os representantes de uma ou mais das partes litigantes accordem unanimemente em que seja dado um parecer pelo Conselho, accordam os membros da Liga não entrar em guerra com nenhuma parte litigante que annua ás recommendações do parecer.

Se o Conselho puder chegar a um parecer em que concordem unanimamente todos os seus membros, excluidos os representantes de uma ou mais partes litigantes, os membros da Liga reservam-se o direito de adoptar as diliberações que considerem necessarias para a manutenção do Direito e da Justiça.

Se uma das partes litigantes allegar, e o Conselho verificar de facto, que o litigio se origina de um assumpto que, pelo direito internacional, está exclusivamente dentro da jurisdicção domestica dessa parte, o Conselho nesse sentido fará o seu relatorio, sem fazer recommendação alguma quanto á solução do litigio. O Conselho, em qualquer caso, de conformidade com este artigo, póde submetter o litigio á Assembléa, comtanto que esse pedido seja feito dentro de quatorze dias da apresentação do litigio ao Conselho.

Todas as disposições deste artigo e do artigo 12º, referentes á acção e poderes do Conselho, applicar-se-ão á acção e poderes da Assembléa, ficando estabelecido que um relatorio feito pela Assembléa, se nelle concordarem os representantes dos membros da Liga representados no Conselho e uma maioria dos outros membros da Liga, excluidos em cada caso os representantes das partes em litigio, terá a mesma força que um relatorio do Conselho em que forem accordes todos os seus membros, exclusive os representantes de uma ou mais das partes litigantes.

Art. 16º — Se algum membro da Liga recorrer á guerra, desrespeitando o que esta Convenção estabelece nos seus artigos 12º, 13º e 15º, considerar-se-á *ipso facto* que elle perpetrou um acto de guerra contra todos os outros membros da Liga, que assumem, por meio deste, o compromisso de o sujeitar ao rompimento de todas as relações commerciaes e financeiras, de prohibir todo o intercambio entre os seus co-nacionaes e os nacionaes do membro da Liga infractor da Convenção, de prohibir todo o seu intercambio financeiro commercial ou pessoal com os nacionaes de outros paizes, quer sejam, quer não, membros da Liga.

Será dever do Conselho, em tal caso, recommendar aos diversos governos interessados os effectivos militares e forças navaes com que os membros da Liga deverão contribuir para o armamento das forças de que se lançará mão para proteger as disposições da Liga.

Os membros da Liga accordam em que se auxiliarão uns aos outros nas medidas economicas e financeiras tomadas de conformidade com este artigo, de sorte a reduzir ao minimo possivel os prejuizos e inconvenientes resultantes das medidas supramencionadas, e que se apoiarão mutuamente na resistencia a quasquer medidas especiaes com que o membro infractor da Convenção vise um dos demais membros, e que tomarão as medidas necessarias para offerecer passagem pelo seu territorio ás forças de qualquer dos membros da Liga que estiver collaborando na protecção do disposto nesta Convenção.

Poderá qualquer membro da Liga que houver violado qualquer das suas convenções ser declarado estranho a ella por meio de um voto do Conselho em que tomem parte os representantes de todos ou outros membros da Liga, nelle representados.

Art. 17º. No caso de litigio entre um membro da Liga e um paiz que della não faz parte, ou entre paizes que não fazem parte da Liga, serão estes convidados a acceitar as obrigações de membros da Liga para os fins do litigio e nas condições que o Conselho considerar justas. Se esse convite fôr acceito, serão applicadas as disposições dos arts. 12º a 16º inclusive, com as modificações que o Conselho considerar necessarias. Logo que o convite seja feito, o Conselho immediatamente promoverá um inquerito sobre as circumstancias do litigio e recommendará as providencias que parecerem mais applicaveis e vantajosas no caso. Se um paiz convidado se recusar a acceitar as obrigações inherentes aos membros da Liga e recorrer á guerra contra um membro da Liga ser-lhe-ão applicaveis as disposições do art. 16º referentes aos paizes que assim procedem.

Se as duas partes num litigio, convidadas como acima se disse, recusarem acceitar as obrigações inherentes aos membros da Liga, a bem da solução do seu litigio, o Conselho poderá tomar as medidas e fazer as recommendações que julgar capazes de evitar hostillidades e de dar em resultado o ajuste do litigio.

Art. 18º — Todas as convenções e accordos internacionaes feitos d'óra avante por qualquer membro da Liga serão immediatamente registrados pelo secretario geral e por elle publicados o mais depressa possivel. Nenhum tratado nem accórdo internacional obrigará senão depois de effectuado esse registro.

Art. 19º — A Assembléa poderá de tempos a tempos aconselhar o exame, pelos membros da Liga, de tratados que se tornem inapplicaveis e o estudo de condições internacionaes cuja perduração possa acarretar perigo á paz do mundo.

Art. 20º — Os membros da Liga accordam em que esta Convenção é acceita como revocatoria de todas as obrigações e accórdos incompativeis com os seus termos, e comprometem-se solennemente a dóra avante não concluir accórdo algum que se não concilie com as disposições da presente. No caso de haver membros da Liga que, antes de se tornarem taes, assumissem quaesquer obrigações incompativeis com os termos desta Convenção, accorda elles, pela presente em tomar providencias immediatas para se eximir dessas obrigações.

Art. 21º — Não se poderá considerar que coisa alguma nesta Convenção affecte a validade de accórdos internacionaes, taes como tratados de arbitramento ou accórdos regionaes, como a doutrina de Monroe, para a preservação da paz.

Art. 22º — Relativamente ás Colonias e Territorios que, em consequencia da recente guerra, deixaram de estar debaixo da soberania dos Estados que antes os governavam, habitados por povos que ainda não estão aptos a resistir por si ás severas condições do mundo moderno, deverá ser applicado o principio de que o bem estar e progresso desses povos constitue sagrada missão confiada á civilização, e de que nesta convenção se devem consignar garantias da realização dessa missão. O melhor meio de dar effeito pratico a este principio consiste em confiar a tutela desses povos a nações adeantadas que, por motivo dos seus recursos, da sua experiencia ou da sua situação geographia, melhor possam assumir essa responsabilidade e a desejem assumir; que essa tutela deverá ser exercida por essas nações como mandatarias da Liga.

O caracter de mandato deverá differir conforme o estado de adeantamento do povo, situação geographica do territorio, sua situação economica e outras circumstancias analogas. Certas communidades, que antes pertenciam ao Imperio Turco, attingiram a uma phase de desinvolvimento á face da qual a sua existencia, como nações independentes, pode ser provisoriamente reconhecida, sujeita á prestação de conselho administrativo e de auxilio por um mandatario, até o momento em que se possam governar por si. Os desejos dessas communidades deverão ser objecto de consideração principal na escolha do mandatario.

Outros povos, especialmente os da Africa Central, acham-se em phase tal que o mandatario deverá ser responsavel pela administração do territorio sob condições que garantam liberdade de consciencia e de religião. Deverão ser asseguradas a manutenção da ordem publica e da moral, a prohibição de abusos, como sejam o trafico de escravos, o trafico de armas e de bebidas alcoolicas e prohibição de se fazerem fortificações, bases militares e navaes e de se proceder á instrucção militar dessas nações além do preciso para fins de policia e de defesa do territorio. Bem assim serão obtidas facilidades eguaes para o commercio de outros membros da Liga.

Ha territorios, como os do Sudoeste Africano e algumas ilhas do sul do Pacifico, que, devido á escassez de sua população ou sua distancia dos centros da civilisação ou sua contiguidade geographica ao territorio do mandatario e outras circumstancias, melhor podem ser administrados sob as leis do mandatario, observadas as salvaguardas acima mencionadas no interesse da população indigena. Em todos os casos de mandato, o mandatario apresentará ao Conselho um relatorio annual sobre o territorio entregue á sua guarda. O grão de autoridade, de contrôle ou de administração, a ser exercido pelo mandatario se não houver sido previamente fixado pelos membros da Liga, será explicitamente definido em cada caso pelo Conselho.

Será constituida uma commissão permanente que receberá e examinará os relatorios annuaes dos mandatarios e que dará o seu parecer sobre a observancia dos mandatos.

Art. 23º De accórdo com as disposições das convenções internacionaes, existentes ou que venham de ora avante a ser concluidas, os membros da Liga procurarão obter e manter condições de trabalho justas e humanas, para homens, mulheres e creanças, tanto nos seus paizes como em todos os paizes por onde se estenderem as suas relações commerciaes e industriaes, e para esse fim instituirão e manterão as necessarias organisações internacionaes, procurarão obter o justo tratamento dos indigenas dos territorios sob seu contrôle; confiarão á Liga a fiscalização geral da execução dos accórdos sobre o trafico das mulheres e creanças, o trafico do opio e de outras drogas perigosas; confiarão á Liga a fiscalização geral do commercio de armas e munições com os paizes em que se faz necessario, para o bem commum, fiscalizar esse commercio; tomarão providencias para obter e manter liberdade de communicações e de transito e tratamento equitativo para o commercio de todos os membros da Liga (neste sentido se deverão ter em consideração as necessidades especiaes das regiões devastadas durante a guerra de 1914 — 18); procurarão tomar providencias em assumptos de interesse internacional para a prevenção e combate de molestias.

Art. 24. — Serão collocados sob a direcção da Liga todos os *bureaux* internacionaes já instituidos por tratados, e todas as commissões para assumptos de interesse internacional que d'ora avante se instituam ficarão debaixo da direcção da Liga. Em todos os assumptos de interesse internacional que são regulados por convenções geraes, mas que não se acham sob o contrôle de *bureaux* ou commissões internacionaes, o Secretariado da Liga, caso o consinta o Conselho e o desejem as partes respectivas, reunirá e distribuirá a todos as informações de importancia, prestando todo e qualquer outro auxilio que possa ser necessario ou desejavel. O Conselho poderá incluir como parte das despesas do Secretariado as despesas de qualquer *bureau* ou commissão collocado sob a direcção da Liga.

Art. 25. — Os membros da Liga comprometem-se a estimular e promover todas as organizações nacionaes da Cruz Vermelha, que tenham por objectivo o melhoramento do lar, a prevenção contra as molestias, a mitigação do soffrimento, através todo o mundo.

Art. 26. — As emendas a esta Convenção entrarão em vigor quando ratificadas pelos membros da Liga, cujos representantes compõem o Conselho e por uma maioria dos membros da Liga, cujos representantes constituem a Assembléa da Liga, e aquelle que declarar divergir da emenda approvada cessará de ser membro da Liga.

"Annexo á Convenção n. 1. — Membros fundadores da Liga das Nações, signatarios do tratado de paz: Estados Unidos da America, Belgica, Bolivia, Brasil, Imperio Britannico, Canadá, Australia, União Sul-Africana, Nova Galles do Sul, India, China, Cuba, Tcheco Slovachia, Equador, França, Grecia, Guatemala, Haiti, Hedjaz, Honduras, Italia, Japão, Liberia, Nicaragua, Panamá, Perú, Polonia, Portugal, Romania, Servia, Sião, Uruguay. — Estados convidados a adherir á Convenção: Republica Argentina, Chile, Colombia, Dinamarca, Hollanda, Noruega, Paraguay, Persia, Salvador, Hespanha, Suecia, Suissa e Venezuela.

Segue-se a assignatura do secretario geral da Liga das Nações."

3 SORTES GRANDES EM 20 DIAS

DIA 2 — 43240 — 20 CONTOS
DIA 5 — 20976 — 50 CONTOS
DIA 23 — 10520 — 20 CONTOS

VENDIDAS NO Centro Loterico

Acham-se expostas, devidamente pagas, as duas primeiras (10721)

AS ROUPAS PARA MENINOS da TORRE EIFFEL desafiam toda a concorrencia pela excellente qualidade dos tecidos e perfeito acabamento.
OUVIDOR, 97 e 99. (C. 10726)

EPILEPSIA cura pelo ANTIEPILEPTICO BARASCH
Resultado immediato.
Av. Mem de Sá, 162. Tel. C. 5291. (9434)

O ministro da Marinha nomeou o capitão-tenente Aarão Reis Filho e o 1º tenente Celso Ramos Romero para procederem a uma revisão no Almanack da Marinha, não só na parte referente ao pessoal como na de legislação.

DR. HEITOR F. GAMBARA — Advogado, r. do Carmo 47. Tel. C. 4112. (D 5835)

O director geral dos Correios nomeou Julio Augusto de Queiroz para o logar de ajudante da agencia da rua dos Borós, no Amazonas, e o carteiro João Acyndino Diniz para o cargo de praticante da agencia de Corumbá, Matto Grosso.

CLINICA DE VIAS URINARIAS
DR. RODOLPHO JOSETTI
Assembléa, 28. Tel. 1000, Central. (9892)

O sr. Delfim Moreira assignou hontem mais de uma centena de decretos de patentes da 2ª linha do Exercito.

AVARIAS DA MOCIDADE **SERTANEJO** (10803)

"CHARUTOS DE HAVANA"
IMPORTAÇÃO DIRECTA
LOPES SA' & C.
(1286) R. Santo Antonio, 5|9.

A policia sanitaria

O director de Saude conferencia com o sr. Aurelino Leal

E' do regulamento da Policia Maritima que todos os passageiros deem a bordo a residencia que terão no porto a que se destinam. Esta medida é de grande utilidade para o serviço de policia sanitaria. No entanto, devido á indifferença das autoridades de bordo, é ella constantemente burlada pelos passageiros.

Agora, no seu proposito de tornar efficiente e segura a hygienização da cidade, o dr. Theophilo Torres resolveu adoptar providencias energicas a respeito.

Para isso, porém, sómente a autoridade de s. s. não é sufficiente. E' necessario o apoio effectivo da policia.

A proposito das providencias a tomar sobre este ponto, o dr. Theophilo Torres conferenciou hontem longamente com o chefe de policia.

Ficou resolvido que ambos agiriam em conjunto, numa acção solidaria, applicando aos transgressores do regulamento as penalidades da lei, que consistem em multa que poderá attingir até 500$000, com prisão pelo espaço de quinze dias.

URGENTE

Deseja-se falar ao sr. Domingos, hespanhol, parente de ANTONIO ROTEA ALVARES, desapparecido desta cidade desde o dia 25 de março. Queira mandar endereço a A. Barros, em Bangu', districto federal, rua Ferrer n. 117 (D. 23.607.)

A encampação da Estrada de Ferro Therezopolis

Ao que sabemos, será assignado no proximo despacho collectivo, decreto da encampação, pelo governo da Estrada de Ferro Therezopolis.

De posse do trabalho executado pelos funccionarios que designou para examinar e avaliar o material fixo e rodante daquella viaferrea, o sr. Mello Franco, ministro da Viação, entrou novamente em trato com a directoria da Estrada, tendo se chegado a um accordo.

A referida estrada será encampada mediante a indemnização de tres mil contos.

54 A Alfaiataria GUANABARA, mudou-se para o seu novo edificio proprio á R. Carioca, 54, Teleph: Cent. 92 (10650)

Foi nomeado pelo ministro da Marinha Julio dos Santos Mauro, para exercer as funcções de pratico no Prata, Baixo Paraná e Paraguay.

Bronchites, asthma e coqueluche. **Elixir de Mastruço** (10089)

O ministro do Interior exonerou hontem o escrevente juramentado João Rodrigues Pinheiro do logar de escrivão interino da 1ª Vara de Ausentes do Districto Federal.

A Mundial Companhia de Seguros
Avenida Rio Branco, n. 133
Seguros de vida com sorteios mensaes em dinheiro. PREMIOS FIXOS E MUITO MODICOS.

A divisão naval brasileira, commandada pelo almirante Pedro de Frontin, deixou hontem o porto de Dakar com rumo a S. Vicente.

GANCIA
O MELHOR VERMOUTH
(C 9304)

A agiotagem nas repartições publicas

Está convocada para hoje, na séde do Club dos Funccionarios Publicos, uma reunião de funccionarios para ser iniciada uma campanha contra a agiotagem que campeia nas nossas repartições publicas. E pensamento dos interessados iniciar esse movimento de protesto, pedindo ao presidente da Republica a approvação do novo regulamento da Caixa Economica.

Impotencia — Porque não usar o medicamento racional e tonificador dos nervos? SEXUOL — 10$. Rua da Quitanda, 17 — Rio — Pharmacia. (9482)

Para fazer as vezes do defunto...

Para fazer as vezes do defunto marido, a Alice dos Santos arranjou um amante, o Estevão Raul de Oliveira, um malandrão de marca.

Raul desempenha bem as funcções: coça-lhe, de quando em vez, com surras tremendas e, mais, recebe e torra os cobres advindos dos alugueis de uns casebres que Alice possue á travessa Sayão Lobato, em Mangueira.

Hontem, já tarde, o Raul precisou de dinheiro e pediu a Alice. Esta recusou. Elle não conversou: passou a mão num relo e tome lambada. Depois de dar muito, fugiu.

Sobre o caso está aberto inquerito no 18º districto.

O Contratosse é o remedio mais sensacional destes ultimos tempos. (8178)

O ministro do Interior designou o inspector sanitario dr. Francisco Salema Garção Ribeiro para exercer as funcções de delegado de saude emquanto o effectivo, dr. Alberto Cunha estiver em commissão de Magalhães para fazer parte são.

de hontem, nomeou o dr. Fernan-

O ministro do Interior, por acto da commissão medica brasileira no Congresso da Creança, a reunir-se em maio proximo em Montevidéo.

PÓDE-SE FICAR CÉGO

Ninguem deve ignorar o perigo que corre comprando para seus olhos as lentes de que precisa, em qualquer casa, sem saber com firmeza o grão exacto que deve usar. A Casa Vieitas, com a installação do gabinete na sua secção de optica, á rua da Quitanda n. 99, para o exame da vista, veiu trazer para o publico desta Capital uma vantagem excepcional, evitando que se desenvolva a enfermidade do orgão visual, de que muitas pessoas têm sido accommettidas. (10133)

O CONTRABANDO DO "S. PAULO"

Por edital de hontem, foi convidado pela inspectoria da Alfandega, o dono de 2 1|2 kilos de tecidos de seda, apprehendidos como contrabando a bordo do vapor *S. Paulo*, pelo guarda-mór Bormann de Borges, a, no prazo de quinze dias, comparecer áquella repartição, afim de dar explicações

Vae entrar em execução o novo regulamento do Lloyd Brasileiro

Approvado pelo governo, entrará hoje em execução o novo regulamento do Lloyd Brasileiro, elaborado pelo sr. Mello Franco, ministro da Viação.

Como se sabe, pois, o caso foi, em tempo, tratado por toda a imprensa, esse regulamento não representa a reorganização que o sr. Mello Franco, após acurado estudo, achou que deverá soffrer aquella empresa, para o seu perfeito funccionamento.

Abrange, ainda assim, esse trabalho, que é extenso, tudo quanto ao seu autor foi possivel alcançar, dentro da sua alçada, para a regularidade dos serviços do Lloyd.

Por esse regulamento a empresa ficará a cargo de um director-presidente, auxiliado por dois superintendentes de Navegação e Trafego.

O presidente será nomeado, em commissão, por decreto do presidente da Republica.

Os superintendentes, chefes de secção e agentes no estrangeiro e portos nacionaes até 4ª classe, inclusive, serão tambem nomeados, em commissão, mas por portaria do ministro da Viação.

O Lloyd terá o numero de empregados compativel com o desenvolvimento dos serviços a cargo das duas superintendencias citadas.

Esses empregados serão repartidos pelas secções e constituirão um quadro que, no começo de cada exercicio, deverá ser submettido pelo director presidente á approvação do ministro da Viação, e serão de livre nomeação e demissão, não tendo em caso algum, qualquer que seja seu tempo de serviço, as regalias e predicamentos de funccionarios publicos.

Serão constituidas onze secções assim discriminadas:

Secretaria, Contabilidade, Thesouraria, Intendencia, Navegação, Serviço Medico, Ensino Profissional, Construcção, Machinas e Officinas, Inspectoria Geral das Linhas, Trafego e Contencioso Administrativo.

Ficarão sob a immediata dependencia do director os quatro primeiros e o ultimo desses serviços; o quinto, setimo e oitavo, ficarão subordinados ao superintendente da Navegação; o nono e o decimo, sob a direcção do superintendente do Trafego, e o decimo primeiro, sob a do consultor technico da empresa.

Nas attribuições do presidente está mencionado que este poderá celebrar os contratos para fornecimentos de materiaes, viveres, combustiveis, lubrificantes, obras e serviços autorizados, ficando dependentes da approvação do ministro da Viação os contratos que excederem de 10 contos de réis. Esses contratos terão tambem a assignatura dos respectivos superintendentes.

O estado dos cofres será conhecido, diariamente, pelo presidente, que fará effectivas as ordens sobre o recolhimento dos dinheiros, que nelles existirem, ao Banco do Brasil e semestralmente ao Thesouro.

Com relação ao ensino profissional, que foi mantido, será regulado por instrucções que opportunamente o director-presidente expedirá, bem como o serviço medico.

A gestão dos serviços e negocios do Lloyd, nos portos de escala de seus navios, é confiada, de preferencia, a agentes escolhidos dentre os empregados da empresa de reconhecida competencia e a firmas commerciaes estabelecidas nas respectivas praças.

As agencias do Lloyd estão classificadas do seguinte modo: portos estrangeiros, 1ª, 2ª e 3ª classes, e portos nacionaes: especiaes, 1ª, 2ª, 3ª, 4ª, 5ª, 6ª e 7ª classes. Os agentes nos portos estrangeiros terão de ordenado 4:000$000 a 2:500$, com 1|2 %, 3|4 % e 1 % de commissão, conforme as classes, e nas agencias nacionaes os ordenados serão de 2:000$000 até 100$, de accordo ainda com a classe, variando tambem a commissão.

ACHEI! Onde vestir-me com a maior elegancia, e por preço sem exemplo! Ide á Rua Uruguayana, 22
ALFAIATARIA OLD ENGLAND
PREÇOS MARCADOS
(8551)

ENCONTRO DE VEHICULOS

Na rua S. Christovão chocaram-se o auto da Light n. 10, conduzido pelo chauffeur Matheus Francisco de Oliveira e a carroça n. 2.574, dirigida pelo carroceiro Germano Ferreira da Silva.

Houve apenas damnos materiaes.

PENHORES JOIAS Mercadorias
Menor juro — Maiores vantagens. Comp. Aurea; 11, Avenida Passos, em frente theatro S. Pedro. (D 23151)

APANHADO POR UMA ALAVANCA

O operario Antonio Lourenço, portuguez, com 37 annos, quando hontem, trabalhava numa fabrica de ladrilhos, á rua Visconde de Niteroy, em Mangueira, foi colhido pela alavanca de uma prensa, recebendo graves ferimentos peli corpo.

Com escala pela Assistencia foi removido para a Santa Casa.

A policia do 18º districto registrou o caso.

English Opticians
(OPTICA INGLEZA)
THE DENTAL MANUFACTURING Cº. (BRASIL) LITD.
11, Largo da Carioca — Rio de Janeiro (701

O "Quessant" e o "Belle Isle" na Guanabara

Hontem, á noite, aportaram á Guanabara dois paquetes francezes "Onessant" e o "Belle Isle".

O primeiro nada trouxe que interessasse á reportagem. Fez viagem sem novidade e tudo á bordo correu normalmente. O segundo, porém, não. Trazia quatro doentes de grippe commum e um caso suspeito menegite cerebro espinhal. Por isso, á Saude do Porto fel-o interdictar e seguiu para a ilha Grande.

O "Belle Isle" traz 156 passageiros, sendo 54 aqui para o Rio, dois para Santos e os demais para Buenos Aires.

Entre os passageiros do "Belle Isle", figurava a sra. Sampoguaro, esposa do coronel Uruguayo, que em consequencia de uma "delivrance" prematura vinha accommettido de febre puerperal. Seu esposo quiz desembarcal-a para aqui a submetter a uma intervenção cirurgica, o que não permittiu o medico da Saude do Porto, visto estar o navio interdictado, consentindo, entretanto, que o sr. Sampaguaro arranjasse um especialista e o levasse para o Lazareto, onde deve ser praticada a operação.

O VANADIOL

E' um poderoso acelerador das forças e da nutrição em geral.

E' um reconstituinte energico, em cuja formula entram substancias de acção tonica positiva. E' um medicamento licor, apropriado para as senhoras em quesquer época, para as creanças em todas as edades, para os VELHOS ENFRAQUECIDOS e finalmente para todas as edades, é o melhor fortificante. AS PESSOAS QUE DESEJAREM ENGORDAR ALGUNS KILOS, DEVEM USAR O VANADIOL, pois é o melhor reconstituinte geral. — Nas pharmacias e drogarias. (11118)

Caes do Porto

Ao Publico e aos meus amigos

Fui dispensado do cargo de fiel do armazem 4 do Caes do Porto, em virtude do resultado de um inquerito que ali se procedeu.

Tenho o dever de vir ao publico e aos meus amigos dizer que nesse inquerito — nada se apurou que pudesse me attingir — e, mais, desfazer a má impressão que, naturalmente, terá causado o rigor dessa Companhia, dispensando-me do cargo onde servi com particular dedicação durante mais de 12 annos, sem contar 8 annos antes, quando os armazens eram ainda do Governo Federal.

Para uma satisfação completa ao publico e aos meus amigos, dirigi aos srs. conferentes da Alfandega do Rio de Janeiro, e com os quaes sempre servi naquelle cargo, a seguinte carta:

"A bem do nome que prezo, ha longos annos, desempenhando sempre o cargo de fiel da Compagnie du Port de Rio de Janeiro, peço-vos declareis, aqui, qual foi sempre o meu procedimento nas funcções emanadas de vossas ordens, como conferente da Alfandega do Rio de Janeiro, e se tivestes algum motivo para qualquer duvida a meu respeito e qual o conceito que vos mereço, pondendo eu fazer, ou não, o uso que me convier da vossa resposta.

Com toda a consideração sou criado, respeitador — *Fortunato Cruz*."

No mesmo dia, esses dignos funccionarios da Alfandega tiveram a gentileza de enviarem-me suas respostas, as quaes, com grande desvanecimento meu passo a transcrever, pedindo venia para figurar em primeiro logar a carta que á redacção d'*A Noite*, sobre o assumpto, dirigiu o illmo. sr. dr. Geraldo Rocha, digno representante da Companhia do Cáes do Porto e signatario da portaria de minha demissão.

Eis o que publicou *A Noite*, em 25 do corrente:

"A proposito das irregularidades encontradas no armazem numero 4, escreve-nos o sr. dr. Geraldo Rocha, director da Companhia do Porto do Rio de Janeiro:

"Da maneira por que redigistes a noticia relativa ao acto desta Companhia, demittindo alguns dos seus auxiliares, se poderá concluir que a culpabilidade da tentativa de desvio de mercadorias, que motivou aquella severa providencia, foi attribuida ao fiel Fortunato Cruz, o que, em obediencia á justiça, cumpre reparar.

A Companhia tinha no fiel Cruz o mais antigo dos seus auxiliares dessa categoria, e com uma folha de serviços totalmente limpa até então. Só incidiu tambem sobre elle o rigor da providencia, foi unicamente pelo facto de, por vigilancia mais perfeita, não ter sabido evitar o que se passou em seu armazem. A frequencia com que se têm dado factos dessa natureza impunha uma iniciativa energica, como a propria imprensa tem reclamado, e a companhia, para cohibir taes abusos, não hesitou em privar-se de um antigo empregado, certa, entretanto, de lhe não caber uma culpabilidade directa nos factos. Na mesma disposição continuará a companhia de adoptar as mais severas medidas, por sua parte, para que cessem de uma vez as irregularidades praticadas nos seus armazens."

Eis a resposta que recebi:

1ª — "Nunca me constou cousa alguma que o desabonasse.

Quando exerci a commissão de inspector da Alfandega tive pessoalmente occasião de verificar a sua actividade e zelo no desempenho do cargo de Fiel de armazem da Companhia du Port.

Por ser esta a expressão da verdade, pode fazer o uso que lhe convier desta minha resposta.

Sem mais assumpto subscrevome etc.

J. F. de Paula e Silva
Conferente da Alfandega.

2ª — Nada tendo a dizer em desabono ao vosso procedimento como Fiel de Armazem da Comp. du Port de Rio de Janeiro, cabe-me affirmar-vos que que sempre vos considerei um dos melhores funccionarios da alludida Empreza.

Outrosim, cumpre-me declarar-vos que durante o tempo em que exerci a commissão de ajudante do Inspector da Alfandega desta capital, sempre foram muito lisonjeiras as referencias que se me faziam a vosso respeito.

Joaquim Fernandes da Silva.
Conferente da Alfandega.

3ª — Acudindo pressuroso ao appello que v. s. me faz, venho lhe dizer que por innumeras vezes me tem sido designada alguma porta dos armazens em que v. s. tem servido como muito digno Fiel da Companhia do Porto do Rio de Jeneiro e sempre, estando em contacto com v. s., tenho observado a sua admiravel dedicação ao trabalho, o seu inexcedivel zêlo pelos interesses da Companhia e a lucta tremenda que sempre manteve para conservar em seus armazens a ordem e a disciplina que lhes são indispensaveis.

Quanto ao conceito que fórmo do seu caracter, digo-lhe, — *sem o menor favor*, — que tenho v. s. na conta de um perfeito homem de bem, digno, honesto e absolutamente incapaz de praticar qualquer acto indecoroso.

Fica assim — e com toda a sinceridade — respondida sua carta, mas, não posso, não devo e não quero terminar estas linhas sem externar minha indignação profunda pelo acto iniquo e revoltante, praticado pela Companhia do Porto do Rio de Janeiro, exonerando do cargo de Fiel da mesma Companhia o funccionario probo e digno que ella tinha o dever de conservar para sempre, como exemplo a todos que ali trabalham e luctam com honradez — desde os mais altos até os mais obscuros e modestos.

V. s. pode fazer desta o uso que lhe convier.

Angelo da Veiga.
Conferente da Alfandega.

4ª — Em resposta cumpre-me dizer que o vosso procedimento foi sempre o melhor possivel e que de nada sei que desabone a vossa reputação como Fiel do Caes do Porto, pelo que sempre fiz bom conceito da vossa pessoa. Podeis fazer desta minha resposta o uso que vos convier; etc.

Jovino Barral.

5ª — Devo declarar que foi sempre bom o vosso procedimento nas funcções de Fiel, durante o tempo em que estive trabalhando no armazem 7, a vosso cargo, em 1916. Nunca tive motivo para qualquer duvida a vosso respeito, que desmerecesse do bom conceito em que vos tenho.

Antonio Dias Soares do Lago.
Conferente da Alfandega.

6ª — Acudindo ao vosso appello, constante da presente carta, cabe-me declarar que, nas diversas vezes que tenho servido como conferente de saida em portas de armazens do Cáes do Porto, sob vossa guarda, encontrei sempre de vossa parte a maior diligencia e exacção no cumprimento de vossos deveres pelo que vos considero credor da minha estima e respeitoso apreço.

Carlos de Miranda Reis.
Conferente da Alfandega.

7 — "Devo dizer, a bem da verdade, que nunca tive motivo algum de duvida a respeito da vossa conducta como fiel da C. du Port, merecendo-me sempre o mais justo conceito pelo vosso proceder e interesse demonstrado no desempenho das vossas funcções. Autoriso-vos a fazer da presente resposta o uso que vos convier.

Horacio Machado

8 — "Declaro que durante a minha estadia no armazem 1, o sr. Fortunato Cruz, então fiel do mesmo armazem, procedeu com toda a correcção, nada me constando em seu desabono; pelo que sempre o tive em bom conceito. Desta declaração póde o interessado fazer o uso que convier.

Manoel Alves da Silva
Conferente da Alfandega.

9 — "Durante o tempo em que servi como conferente de porta, no armazem a seu cargo, nenhum facto observei em desabono á sua conducta de funccionario. As suas relações de serviço para commigo foram de perfeita correcção.

Póde fazer desta resposta o uso que lhe convier.

Luiz Valle de Almeida

10 — "Respondo dizendo que o seu procedimento foi sempre o melhor possivel—nunca tive duvida a respeito do modo por que procedia como fiel do 7 e 4, onde servi mais de uma vez. Terminando, que continuo a formar de si o melhor conceito. Faça deste o uso legitimo que lhe convier.

Honorio Gurgel
Conferente

11 — "Em resposta á vossa carta, declaro que, nas diversas vezes que servi como conferente em armazens do Caes do Porto, tendo-vos como fiel, achei sempre o vosso procedimento correctissimo, nunca tive a mais leve suspeita sobre a vossa probidade, formando a vosso respeito o melhor conceito possivel, isto é, que sois um homem criterioso, honesto, honrado e fidelissimo cumpridor de vossos deveres. Podeis fazer da minha resposta o uso que vos convier.

J. F. da Costa Junior
1º escripturario.

12 — "Em resposta á carta supra, cabe-me dizer-lhe, sem favor, que o sr. nos armazens n. 1 externo A, nos quaes exerceu as funcções de fiel, e onde tive exercicio em uma das portas respectivas de sahida, procedeu sempre com a maior correcção e solicitude no cumprimento de suas obrigações, predicados estes unanimemente reconhecidos por nós conferentes da Alfandega, com quem tendes servido.

Ataliba Galvão
Conferente

13 — "Folgo com o ensejo que me apparece para declarar aqui, com a melhor vontade, que o sr., durante o tempo que servi no armazem 4, sempre se mostrou correcto e attencioso, revelando o maximo zelo pelo que dizia respeito ao mesmo armazem, não descurando com a sua vigilancia e actividade, dos interesses da Fazenda.

Como estas palavras são unicamente dictadas pela verdade e pela justiça, pódo v. s. usal-as como entender.

Camillo de Hollanda
Conferente

14 — "Nada tenho a dizer contra a conducta que tendes tido no desempenho das funcções de fiel dos armazens a vosso cargo e onde por diversas vezes servi como conferente, tendo-me sempre merecido a maxima confiança.

Figueiredo Portugal

15 — "Declaro que sempre fiz o melhor conceito possivel do sr. Fortunato Cruz, que conheço ha longos annos, e nada sei, até a presente data, que possa desaboná-lo no cargo de Fiel da Companhia Port de Rio de Janeiro.

Póde fazer desta declaração o uso que lhe convier.

Adolpho Lehmann
2º escripturario

16 — "Não conheço facto algum desabonador da vossa conducta. Podeis fazer desta o uso que vos convier.

Manoel Pinto da Fonseca
Conferente

17 — "Respondendo ao pedido supra, do supplicante tenho a declarar que durante as poucas vezes que exerci as minhas funcções no armazem a seu cargo, sempre tive do mesmo demonstrações de correcta exacção no cumprimento dos seus deveres, não podendo, portanto, fazer hoje, juizo differente de sua pessoa e conducta, do que fazia naquella occasião.

Horacio Seabra

18. — "Devo declarar que nos serviços que tive nos armazens a seu cargo, nenhuma irregularidade notei e nada me consta em seu desabono.

Manoel de Freitas Arruda

19. — "Respondendo a carta acima tenho a declarar que, exercendo, por diversas vezes, as funcções de conferente de saida nas portas do armazem 7 do Cáes do Porto, foram as minhas ordens fielmente cumpridas, não tendo motivo para pôr em duvida seu procedimento que sempre foi correcto.

Pedro de Andrade,
Conferente.

20. — "Em resposta ao vosso pedido acima, cabe-me dizer que, durante a minha permanencia no armazem a vosso cargo nenhuma irregularidade notei no vosso serviço, nada me constando em desabono á vossa conducta. Desta minha resposta póde fazer o uso que lhe convier.

Theotonio de Almeida.

21. — "Em resposta ao que v. s. me pede na presente carta cabe-me declarar o seguinte:

Durante os diversos periodos em que exerci funcções de conferente em armazens sob a sua direcção, só tenho a louvar a presteza, methodo e seriedade no serviço, requisitos esses que sobremodo facilitavam o desempenho dos serviços a meu cargo.

Póde v. s. fazer desta minha resposta o uso que lhe convier.

Rodolpho Tinoco

22. — Nada tenho a dizer em seu desabono, só tenho tido motivos para elogial-o durante as occasiões em que estive trabalhando comsigo.

Antonio M. Leal Vallim,
Conferente.

23. — "Em resposta á sua carta, só tenho a declarar que durante os periodos em que tenho funccionado como conferente nos armazens externo A, 4 e 7 do Cães do Porto, a seu cargo, tenho tido occasião de observar a sua actividade, diligencia, zelo e correcção, predicados esses que concorrem para que eu faça de si o mais lisonjeiro conceito. Póde v. s. fazer desta o uso que lhe aprouver.

Luiz Alves Soares,
Conferente

24 — "Respondendo á presente carta, tenho a declarar-vos que, sempre formei o melhor conceito a vosso respeito, como fiel de armazem da Compagnie du Port de Rio de Janeiro, e, ultimamente no armazem 4, onde servi nas conferencias internas, por espaço de trinta dias, tive a opportunidade de observar a vossa correcção no desempenho do cargo de fiel, attendendo com solicitude a todas as minhas recommendações attinentes ao serviço, etc.

Augusto de Andrade Costa.

25 — "Quando em serviço de conferencias internas nos armazens que estavam sob vossa guarda, sempre fui attendido com solicitude nas requisições de volumes para o serviço de conferencia, e nada posso allegar, de sciencia propria, em desabono a vossa pessoa.

Podeis fazer uso desta resposta como entenderdes.

Pedro Torres Leite.

26 — "Devo declarar que foi sempre zelozo e bom empregado, e nunca me constou coisa alguma a seu respeito.

Intelligente e brioso, fazendo jus á amizade de todos os collegas.

J. da Silva Rego,
Conferente.

27 — "Declaro-vos, para os fins que julgardes, convenientes, que jámais observei qualquer falha ou deslise no desempenho de vossas funcções de fiel de armazens da "Compagnie du Port du Rio de Janeiro", só me podendo despertar louvores vossa actividade e energia de todo o momento no empenho de bem servirdes ás duas administrações: á daquella Companhia e á Alfandega.

Outrosim, que jámais quem quer que fosse, perante mim, emittiu sobre vosso procedimento, publico ou particular, qualquer conceito que não fosse de molde a firmar o merecido credito em que vos tenho.

M. P. da Rocha Lima,
2º escripturario.

28 — "Nas vezes que serviu commigo, como fiel de armazens da Comp. do Cáes do Porto, desempenhou com a maxima correcção suas funcções, merecendo sempre minha inteira confiança

J. Mesquita,
Conferente.

29 — "Em resposta á presente carta declaro que: durante o tempo em que exerci as funcções de conferente nos armazens, a vosso cargo, observei da vossa parte — exacto cumprimento de dever, não tendo chegado ao meu conhecimento to qualquer facto que desabonasse o seu procedimento. Autorizo-o a fazer destas linhas o uso que lhe convier.

R. de Alencar Coimbra,
Chefe da 2ª secção.

30 — "... e dizer, com verdade, que em diversas vezes em que estive em serviço de conferencia, nos armazens do Caes do Porto, onde tinheis as funcções de fiel sempre encontrei da vossa parte toda a dedicação, actividade competencia e probidade, qualidades inherentes a essa espinhosa funcção.

Era notoria a boa ausencia que os funccionarios aduaneiros faziam da vossa pessoa como um empregado digno e modelar.

Podeis fazer desta o uso que vos convier.

Antonio Fernandes da Veiga
1º escripturario

31 — "A bem da verdade devo declarar, em resposta a esta vossa carta e fazendo uso como vos convier, do que digo, affirmo e juro se assim fôr preciso:

1º Que o vosso procedimento, como fiel do Cáes do Porto, durante o tempo que servi no vosso armazem, como conferente da Alfandega do Rio de Janeiro, foi o mais digno possivel; attendestes sempre ás minhas exigencias, a bem do serviço... não havendo reclamações dos interessados contra o vosso armazem sobre o máo acondicionamento ou faltas de mercadorias.

2º Nunca, nem de leve, tive a minima suspeita a vosso respeito; ao contrario, sempre vos julguei um funccionario em que se podia confiar, por vosso zêlo, moralidade e honestidade, e assim penso até hoje; é este o meu conceito a vosso respeito, como homem publico que, sem interesse, attendia e satisfazia a todos os justos pedidos dos que tinham interesse no vosso armazem . . .

C. Mendonça de Carvalho
conferente

Basta. Estas respostas tão carinhosas, tão cheias de conforto e que guardarei como precioso legado para os meus impedem-me de dizer mais uma palavra em minha defesa e permittem-me o legitimo direito de orgulhar-me.

Em 27 de Abril de 1919.

Fortunato Cruz
(D. 23,666)

HOTEL GUANABARA

RUA DA LAPA, 103

Excellentes accommodações para familias. Esplendida vista para o mar. Completamente reformado e com mobiliario moderno. Cozinha de 1ª ordem. Situado no melhor ponto da capital. Rio de Janeiro. (D 15404)

MORREU QUANDO SE BARBEAVA

Na barbearia da rua Vasco da Gama n. 96, falleceu hontem, repentinamente, victima de um colapso cardiaco, um pobre homem, que na occasião escanhoava o rosto.

A policia do 8º districto foi ao local, fazendo recolher o cadaver ao Necroterio.

Na algibeira tinha o morto uma caderneta do 2º sargento asylado da Armada Innocencio Pinto de Mesquita, na qual havia a declaração de estar elle licenciado para vir á terra.

AS CERVEJAS HANSEATICA E CASCATINHA
São as melhores do Brasil
Companhia Hanseatica
Rua Dr. José Hygino, 115.
Tel. V. 608. (10475)

Sobre as rodas de um trem

Falleceu a caminho da Assistencia

O operario Victorino Luiz Gomes, residente na parada de Lucas, suburbio da Leopoldina, foi ahi victima de desastre de trem, sendo por alguns empregados da Estrada transportado para a estação de Praia Formosa, onde, ao chegar, veiu a fallecer.

Tomando conhecimento do occorrido, as autoridades do 10º districto fizeram transportar o cadaver para o Necroterio da Policia.

LLOYD BRASILEIRO

O sr. Barbosa Lima, de accordo com a antiga informação do commandante Vital Cavalcanti, superintendente de construcções daquella empresa, na proposta do sr. Thedim Lobo para fornecimentos de apparelhos radio-telegraphicos dos vapores, unica apresentada ao Lloyd para tal fim, resolveu abrir um concurso entre differentes fabricantes de apparelhos de telegraphia sem fio, afim de escolher o typo que melhor se preste ao serviço, tendo em vista os melhoramentos introduzidos na radio-telegraphia e as condições de preço.

Ainda de accordo com a citada informação, o sr. Barbosa Lima pretende convidar um representante dos Telegraphos e outro do Ministerio da Marinha, os quaes, com o director da Navegação, almirante Silvinato de Moura, se constituirão em commissão para julgamento das propostas.

— Quando assumiu a direcção do Lloyd Brasileiro, o sr. Barbosa Lima, o sr. Andrade Pinto, que occupava o logar interinamente, pediu demissão do seu cargo, que era de superintendente do trafego. Essa demissão foi recusada.

Hontem o sr. Andrade Pinto insistiu no pedido, declarando ser irrevogavel a sua resolução. Deante disso, a exoneração foi concedida, retirando-se o sr. Andrade Pinto, que foi acompanhado até á porta pelos demais directores e funccionarios do trafego.

— Completamente restabelecido compareceu hontem ao seu gabinete de trabalho o sr. Barbosa Lima.

— A directoria do Lloyd resolveu extinguir a secção da inspectoria de machinas. Ao que se dizia, o chefe dessa secção, sr. Vital Cavalcanti, havia solicitado, por isso, a sua exoneração.

—Nos corredores do Lloyd dizia-se que o sr. Ubaldo Lobo havia pedido exoneração. No gabinete do director informaram-nos, entretanto, não ser verdadeiro o boato.

— Está interinamente no logar de superintendente do trafego o sr. Costa Pires, secretario do presidente do Loyd.

— E' pensamento do actual presidente do Lloyd Brasileiro fazer uma revisão dos actuaes fretes da empresa. Se isto se verificar, aponta-se como encarregados desse serviço os srs. Costa Pires, secretario da presidencia, e Cleobulo de Freitas, chefe interino da sub-directoria do trafego.

— O almirante Sylvinato de Moura, chefe da Navegação, fez baixar hontem as seguintes circulares:

"Srs. commandantes — Para vosso conhecimento abaixo transcrevo os termos do Aviso aos Navegantes n. 29, da Directoria dos Faróes, do Ministerio da Marinha:

Errata ao elenco de faróes — Por ordem do sr. vice-almirante Americo Brasilio Silvado, superintendente de Navegação, avisa-se aos navegantes que foram encontrados dois erros no Elenco de Faróes, os quaes são os seguintes:

Pagina 31, linha 4 — Deve-se ler: pintada de branco—em logar de róxo-terra, como está impresso.

Pagina 127, linha 8 — Deve-se ler: 52° 0' 35'' — em logar de 53° 04' 35'', como está impresso.

Directoria de Faróes, no Rio de Janeiro, 23 de abril de 1919. — *Manoel Caetano de Gouvêa Coutinho*, capitão de fragata, director interino."

"Srs. commandantes — Para vosso conhecimento abaixo transcrevo os termos do Aviso aos Navegantes n. 28, da Directoria dos Faróes, do Ministerio da Marinha:

Brasil — Estado de Santa Catharina. *Restabelecimento da luz do faról automatico da ilha das Araras.*

"Por ordem do sr. vice-almirante Americo Brasilio Silvado, superintendente de Navegação, e á vista de participação telegraphica do capitão do Porto do Estado de Santa Catharina, avisa-se aos navegantes achar-se restabelecida desde a noite de 20 a luz do faról automatico da ilha das Araras, que, conforme o Aviso n. 25, do mez corrente, se achava apagada. Directoria de Faróes, no Rio de Janeiro, 22 de abril de 1911 — *Manoel Caetano de Gouvêa Coutinho*, capitão de fragata, director interino."

— Foram feitas hontem as seguintes designações: 3° machinista do *Oyapock*, Manoel Ferreira de Almeida; 2°, piloto do mesmo navio, Mario de Andrade; 2° piloto do *Macapá*, Pedro Cicero de Oliveira Chagas; 1° piloto do *Oyapock*, Sebastião Ribeiro Barros; 3° machinista do *Guaparé*, Sylvio Corrêa da Silva; immediato do *Brasil*, Theotonio da Silva Thomé, e immediato do *Sirio*, Victor Vasques Freitas.

— O paquete *Jovary*, entrado de Recife e escalas, trouxe para o Rio de Janeiro 2.367 volumes e em transito para Santos um.

O *Bragança*, entrado de Rosario de Santa Fé, directo, trouxe para o Rio 14.175 volumes e 233.408 kilos de trigo a granel.

— Como noticiámos, a directoria do Lloyd, deante de irregularidades verificadas a bordo do *Sirio*, resolveu desembarcar o immediato e grande parte do pessoal de camara e convez.

O novo pessoal de camara compõe-se agora: commissario, Adolpho Nery; despenseiro, Euclydes Britto; 1° cozinheiro, Eugenio Rodrigues Franca; 1° paioleiro, Bento José Abreu; 1° copeiro, Gaudencio Xavier de Medeiros; botiquineiro, Mac-Kinley Gomes Amaral; 2° copeiro, Raymundo Trilho Rodrigues; 2° cozinheiro, Juvenal Corrêa do Nascimento; 3° cozinheiro, Raymundo Vieira Cruz; padeiro, Francisco Izidoro Vianna; 2° paioleiro, Feliciano Amancio Soares; moço de officiaes, Manoel Severiano Villar y Villar; camaroteiro, Luiz Alves Souza; banhista, Romão Modesto Adolpho; dáma, Maria Elisa Lemos; moço de commandante, Manoel Macieira; moço de machinas, Alvaro Souza; barbeiro, José Ciufo; saboneiro, Manoel Pinto Freitas, e camaroteiro, Manoel Muniz Sá.

— A directoria do Lloyd, como já dissemos, mandou archivar por falta de provas, o inquerito instaurado contra o pessoal do *Brasil*, facto já do dominio publico. O pessoal desembarcado na occasião do referido navio é o seguinte: commissario, Octaviano Noronha; camaroteiros Alvaro de Souza, Antonio Sant'Anna Oliveira, Joaquim Maciel Borges e Euclydes Messias dos Santos; saloneiros Ricardo Francisco Arruda, Christovão de Souza e Domingos Ferreira Gomes; commandante Ranulpho de Souza; immediato Theotonio Silva; dispenseiro Gervasio Victorio Jesus, e paioleiro Cosme Ulysses Velloso.

— Noticiámos, ha poucos dias, que o sr. Vieira Souto, officiara ao director do Lloyd pedindo providencias para que o vapor *Sargento Albuquerque* ou outro qualquer navio carregasse, em Buenos Aires, 20.000 saccos de milho a frete de 20$000 por tonelada, despachados pela firma Borges Monteiro & Comp. e destinados ao nosso porto, onde seriam pagas as despezas. Em officio dirigido hontem ao ministro da Viação, o sr. Barbosa Lima fez sentir que a medida solicitada pelo commissario da Alimentação Publica importaria num prejuizo para o Lloyd de cerca de 125 contos.

— Deante da decisão do juiz Raul Martins, no caso do processo Ratton, foram afastados dos seus cargos os srs. Ramos Azevedo e Christiano de Freitas.

Faça-se economia no que se queira
Menos na Saúde

Comprae sempre Emulsão de Scott

o verdadeiro preparado de puro oleo de figado de bacalhão da Noruega. Unico medicamento em sua classe em qualidade, pureza e propriedades curativas.

Comprae Unicamente Emulsão de Scott.

(10312)

A nova directoria da Associação Brasileira de Imprensa

Os trabalhos da assembléa geral convocada para a eleição da nova directoria da Associação Brasileira de Imprensa terminaram ás 4 horas da madrugada de hontem, com o seguinte resultado:

Para *presidente*: João ...ello 129 votos; Irineu Marinho, 110; e Campos Mello, Elmano Gomes Cardim, Bento Malafaia, G. Avelino Dario de Mendonça, um voto. Para *vice-presidente*: Dario de Mendonça, 131; Paulo Vidal, 110; G. Avelino e Henrique Rios, um voto. Para 1° *secretario*: José Felix Alves de Souza, 118; Adolfo Bergamini, 111; Paulo Vidal, 9; Julio de Medeiros, 3; e Sylvio Leal da Costa, Arthur Guaraná e Renato Tavares, um voto. Para 2° *secretario*: Sylvio Leal da Costa, 112; Oscar Sayão de Moraes, 88; Alfredo Neves, 49; Adolfo Bergamini 3; e Mario Antunes, e José Felix Alves de Souza, um. Para *thesoureiro*: Irineu Velloso, 122; José Barros dos Santos, 118; Bica de Almeida, Dario de Mendonça e Teixeira Campos, um, e um voto em branco. Para *bibliothecario*: Antonio Nordnha Santos, 132; Raul Borja Reis, 107; Osmundo Pimentel, um; Juvenal Ramos de Oliveira, 2; Celso Vieiro e Mornes Britto, um voto. Para *procurador*: Osmundo Pimentel, 230; Plinio Gomes Cardim, Luiz Mendes e Castro Menezes, 3 cada um; Aurelio de Britto, 2; Claudino Junior, Adolfo Bergamini e Armando Gonzaga, um.

O presidente, sr. Bricio Filho, proclamou então eleitos os srs.: presidente, João Guedes de Mello; vice-presidente, dr. Dario Furtado de Mendonça; 1° secretario, dr. José Felix Alves de Souza; 2° secretario, Sylvio Leal da Costa; thesoureiro, Irineu Velloso; bibliothecario, dr. Antonio Noronha Santos; e procurador Osmundo Pimentel.

A nova directoria tomará posse no proximo dia 13 de maio.

KOLA SOEL

E' infallivel na anemia, fraqueza. Tonifica o coração, os nervos, os musculos, o cerebro, cura as molestias do estomago

A' venda: Araujo Freitas & Cia.

5688

A ASSOCIAÇÃO COMMERCIAL E A AVIAÇÃO AEREA

A Associação Commercial enviou hontem ao sr. Afranio de Mello Franco, ministro da Viação, o seguinte telegramma:

"Directoria Associação Commercial Rio Janeiro tem a grata satisfação trazer a v. ex., congratulações pela sabia e patriotica medida creação e desenvolvimento viação aerea entre nós o que indica louvavel proposito governo federal collocar Brasil a par nações comprehenderem ha muito valor de tão adeantado meio de communicação. Atenciosas saudações. — *Herbert Moses*, presidente em exercicio."

Guaraná!

Poderoso fortificante e restaurador das funcções organicas: CORAÇÃO, ESTOMAGO, FIGADO, RINS, INTESTINOS, de grande acção DIURETICA, e efficaz preservativo contra todas as molestias. Bastão — 1ª qualidade, 4$; Bastão — 2ª qualidade, 2$000.

Deposito geral: Charutaria Pará — OUVIDOR, 120. (8352)

O DIA DE 8 HORAS

Participam-nos os srs. J. Fernandes Corrêa & C., estabelecidos com a "Serralharia Artistica", avenida Mem de Sá ns. 54 e 56, que resolveram conceder aos seus operarios, desde o dia 1 de maio proximo, o dia de oito horas de trabalho.

Pede por caridade que o não deixem perder a esperança

Do sr. Augusto Cruz Machado, empregado da Bibliotheca Nacional, recebemos uma carta em que nos conta, pedindo por caridade que o auxiliemos, o seguinte facto, que realmente o deve ter trazido bem afflicto:

Trata-se de um caso banalissimo para a policia: os gatunos têm visitado a residencia do sr. Cruz, á rua Oito de Dezembro n. 135.

Mas, o mais importante para o sr. Cruz, é o facto dos gatunos terem roubado grande numero de peças de roupa de freguezes de sua esposa, que é lavadeira.

Por isso, para que não se suspeitasse de sua honorabilidade, assim como da de sua mulher, o sr. Cruz foi á policia do 14° districto e pediu encarecidamente que prendessem o ladrão ou os ladrões.

Mas a policia — é ainda o sr. Cruz que o diz — "não ligou", de modo que até hoje, desde a noite de 21 do corrente, quando se deu o roubo, o sr. Cruz espera inutilmente...

AINDA O CASO DAS APOLICES

A prisão de um implicado, na ponte das Barcas

Na ponte das barcas, hontem pela madrugada, o commissario Affonso Ferreira, que serve na delegacia do 13° districto, prendeu o dr. Alipio Peixoto Dias Barreiras, por saber aquella autoridade que este estava implicado no famoso caso das apolices falsas da Prefeitura.

Convidando-o a acompanhal-o á delegacia do 1° districto, foi verificado que o dr. Alipio tinha contra si um mandado de prisão do juiz da 1ª vara criminal, pelo que foi elle conduzido á Policia Central, sendo recolhido ao Corpo de Segurança.

ENLOUQUECEU

As autoridades do 18° districto removeram hontem á noite, para Central de Policia, a nacional Celina Maria Luz, solteira, com 26 annos, preta, residente á Estrada Real de Santa Cruz, sem numero, que apresenta symptomas de loucura.

O PESO DA CULPA

Causadora da morte do namorado, quiz se matar tambem

Tres palavras e uma existencia inteira ruia, arrastando na vertigem da quéda estonteante mil sonhadas felicidades.

— Está tudo acabado!

Foi a phrase mortal que a namorada Mercêdes, ruborisada de colera, com os olhos brilhantes sob os cilios carregados, mão agitada por um tremor convulso, lhe atirára varrendo-o para sempre dos seus amores. Estavam á porta de uma fabrica, no Engenho de Dentro, onde ella trabalhava como operaria. O ciume desmedido, allucinante, que tinha da namorada fel-o dizer algumas inconveniencias.

Ella sentiu todo o peso da offensa contida nas palavras do repellido e explodiu, despedindo-o para sempre.

A resolução de Mercêdes abateu-o.

Waldemar, empallidecido apenas, teve animo de balbuciar:

— Despedes-me?

— Sim; despeço-te!

Permaneceu ainda um instante silencioso, como se a pretender murmurar tudo o que lhe ia no pensamento. Em seguida, receando a resposta desagradavel que previa, com voz sumida, perguntou:

— Nesse caso amas outro?

— Já disse. Está tudo acabado! respondeu a rapariga com voz rispida.

Approximava-se da estação, arfando, rumoroso, um trem de suburbios.

Waldemar viu-o e, como um louco, correu, atirando-se-lhe á frente. A locomotiva pegou-o, triturando-o.

Estava, de facto, acabado todo aquelle amor, as mil e uma sonhadas venturas.

Isto foi ha dias. Mas não foi este, como parecia, o epilogo do tragico romance. Elle havia de ser, como o foi, ainda muito mais contristador e tragico.

Desde o dia fatal, Mercêdes não teve mais tranquillidade de espirito.

Pela sua mente passava sinistra e seguidamente toda a scena da morte de Waldemar e o remorso entrou a aguilhoar-lhe a alma. Julgava-se uma culpada. Fôra rude de mais abandonando o namorado.

E hontem, allucinada, quiz seguil-o no seu gesto. Era o unico meio de resgatar a culpa. Em Quintino Bocayuva, jogou-se á frente do S. M. 12, trem expresso. O machinista, percebendo o desvairado acto de Mercêdes, freiou a locomotiva a tempo de salval-a.

Mercêdes Luiza da Silva — é este seu nome todo — tem 18 annos, é filha de Baptistina Souza da Silva, moradora em S. João do Merity.

A policia do 20° districto registrou o caso.

Novos medicos

A collação de grão dos doutorandos de 1918

Revestiu-se do maior brilhantismo a cerimonia da collação de grão dos doutorandos de 1918.

Presidida pelo ministro da Justiça, sr. Urbano Santos, estando presente um grande numero de professores daquella Faculdade de Medicina, á 1 hora da tarde o director abriu a sessão na presença de selecta assistencia de numerosas familias, dando a palavra ao orador, o doutorando Mario Pinotti, que occupou a tribuna por mais de uma hora, numa bella oração, conquistando a attenção de todo o auditorio. Ao terminar o dr. Mario Pinotti uma salva de palmas ecoou no salão repleto.

Occupou em seguida a tribuna o paranympho, professor Augusto Paulino, que leu o seu discurso.

Suas ultimas palavras foram abafadas pelos francos applausos de quantos o ouviam. Após, o director suspendeu a sessão, e aos convidados foi servido um ligeiro *lunch*, que correu na maior cordialidade.

No saguão do edificio tocou a banda do Corpo de Bombeiros.

Na Escola Normal

Sóbe a mais de mil o numero de alumnos matriculados no 1° anno

O prefeito attendendo ás razões e queixas que lhe foram levadas contra o criterio e parcialidade verificados no concurso effectuado para matricula no 1° anno da Escola Normal, resolveu hontem, tendo em vista o quadro de medias das candidatas á matricula e, espirito do decreto n. 3.603, e tambem a reforma a ser agora feita naquelle estabelecimento de ensino, reforma esta que ampliará a capacidade da referida escola, mandou admittir á matricula, como se não tivesse havido concurso todos os candidatos que requereram esse concurso; o numero desses candidatos eleva-se a 956.

A' vista desta decisão do prefeito serão admittidos todos os candidatos inscriptos, mesmo os reprovados, que são em numero de 270.

As experiencias dos apparelhos de telegraphia optica no Exercito

Terminaram hontem as experiencias dos apparelhos de telegraphia optica, tochas de campanha e projectores oxy-acetileno do systema agá para campanha e trincheiras.

A necessidade da transmissão de ordens rapidas para o bom exito das operações de guerra levaram o general Cardoso de Aguiar a mandar proceder aos estudos dos apparelhos empregados nas grandes lutas que se travaram entre os exercitos das grandes potencias, afim de conhecer a necessidade de sua adopção nas nossas forças de terra.

Para proceder a taes estudos, foi nomeada uma commissão composta dos engenheiros militares capitão J. Duarte Pinto e primeiros-tenentes Leopoldo Nery da Fonseca e Francisco de Paula Faria Junior.

Depois de examinarem detidamente os modernos apparelhos que lhes foram apresentados, para bem conhecer a sua constituição e manejo, aquelles officiaes realizaram com elles ... experiencias.

Com o ... foram trocados signaes ... Pão de Assucar ao Alto da ... em Petropolis, os quaes ... perfeitamente visiveis nesta distancia, que é de cerca de cincoenta kilometros.

Com a lanterna a commissão conseguiu transmittir signaes em varias distancias, tendo experimentado a mesma a mais de vinte e cinco kilometros, do Corcovado á ilha de Paquetá, obtendo signaes inteiramente nitidos.

A tocha de campanha com o poder illuminativo de quinhentas velas, destinada aos trabalhos dos sapadores durante a noite e á illuminação dos acampamentos, etc., foi experimentada na praia do Lebion, com feliz exito.

Naquella praia, na Villa Militar e no Realengo, foram experimentados os holophotes, cujo poder luminoso é de cerca de 2.500.000 velas.

Por ultimo, a commissão realizou, hontem, no quartel general, a experiencia de todos os apparelhos, para conhecer o tempo de duração do seu funccionamento.

A commissão, que se mostra satisfeita com o resultado das experiencias, vae apresentar o seu relatorio ao ministro da Guerra.

DEPOIS DE UMA GRAVE ENFERMIDADE

EVITAR A RECAHIDA E A FRAQUEZA — REMEDIO E ALIMENTO.

Attesto penhoradissimo que, depois de me curar do typho, fiquei tão extenuado, tão fraco, que os medicos temeram por meus palmões; era tal o meu estado de fraqueza, que quasi não podia caminhar; qualquer esforço custava-me muito e me fazia suar. Temendo que a grande anemia me prejudicasse, meu medico, o Dr. Elias de Barros, receitou-me o "IODOLINO DE ORH", remedio fortificante e ao mesmo tempo alimento poderoso, sentindo-me com mais forças quando tomava o remedio, logo após as refeições. Foram tão rapidos e efficazes os effeitos desse Remedio sobre meu organismo, que em poucos dias pude andar sem grande cansaço, restabelecendo minhas forças, que antes de um mez voltaram completamente, achando-me perfeitamente bom e forte, augmentando de peso, e alegre por me ver em tão pouco tempo restituido á saúde e aos trabalhos.

Sabendo que a maior parte dos doentes que succumbem durante a convalescença são victimados pela fraqueza, aconselho o uso do "IODOLINO DE ORH" a todas as pessoas fracas, que delle obterão, como eu, os mais vantajosos resultados.

Joaquim Soares.

Travessa do Conde n. 18. — Rio de Janeiro

Em todas as pharmacias e drogarias. — Agentes geraes: *Silva Gomes & C.* — Rua de S. Pedro 42 — Rio de Janeiro. (10422)

Perverso e vingativo

Feriu gravemente um companheiro de trabalho por um motivo futil

Um crime injustificavel, tanto mais estupido quanto se apurou que era a realização de um plano premeditado de vingança, occorreu hontem na praça Servulo Dourado, sem que a victima esperasse tal coisa. O criminoso, que é um rapaz de menos de 20 annos de edade, é dotado de um cynismo e de uma frieza revoltantes, não se tendo arrependido do que fez, e ao contrario sentindo-se á vontade para fazer commentarios em sua defesa, com um arrojo que só um tarado poderia ter.

O caso e seus antecedentes resumem-se no seguinte:

Ha alguns dias — isto na sexta-feira ultima — dois operarios das officinas do Lloyd Brasileiro na ilha do Mocanguê, tiveram uma discussão violentissima, resultando disto um delles, o de nome Antonio Pereira Ferro, aggredir o outro, dando-lhe uma bofetada.

O facto passou-se em presença de muitos outros trabalhadores das officinas e despertou, como era natural, varios e desencontrados commentarios. E entre os que mais discutiram sobre a questão, estava o operario Luiz Francisco, camarada dos dois contendores, e que, indignado com a brutalidade de Antonio Ferro, disse que se aquillo fosse com elle, daria um tiro no audacioso aggressor.

Tudo passou e pareceu acabado o incidente. Entretanto, Ferro havia guardado bem na memoria a phrase de Luiz Francisco e dispoz-se a tirar um desforço.

Esse desforço foi o caso de hontem pela manhã na praça Servulo Dourado. Luiz Francisco, cerca de 9 horas da manhã, ia passando naquelle logar, acompanhado de um seu amigo, quando, inesperadamente, lhe veiu ao encontro o operario desordeiro, que, sacando de uma navalha, contra elle investiu, vibrando-lhe dois golpes profundos. Francisco, ferido na parte posterior do pescoço e na face esquerda, caiu a esvair-se em sangue e, soccorrido, foi levado para o Posto Central da Assistencia, sendo cuidadosamente medicado e removido para a Santa Casa.

Francisco, cujo estado é alguma coisa grave, é branco, portuguez, de 30 annos de edade e residente á travessa Pedregaes n. 31.

O criminoso foi preso em flagrante e levado para a delegacia do 1° districto, onde o autuaram em flagrante.

Ferro fala do seu crime como se fosse uma coisa sem grande importancia.

A MARCENARIA BRASILEIRA

RECOMMENDA-SE PELA REPUTADA FABRICAÇÃO DE

MOVEIS

RUA DA CONSTITUIÇÃO, 51 (9567)

DE MINAS

POUSO ALEGRE, (*Do correspondente*). — No quartel do 10° regimento de artilharia montada, aqui aquartelado realizou-se a 21 do corrente, em homenagem ao Martyr da Inconfidencia mineira, a solennidade do juramento á bandeira, dos novos conscriptos deste anno. Compareceram á solennidade os srs. senador Eduardo do Amaral, vice-presidente do Estado; d. Octavio Chagas de Miranda, bispo diocesano; pharmaceutico Olavo Gomes, presidente da Camara municipal; dr. João Beraldo, deputado estadual; e outras autoridades da comarca.

A's 11 e 30, precisamente depois da formatura do regimento, procedeu-se á cerimonia do juramento, sendo lido nessa occasião, pelo 1° tenente Oscar Bastos, o compromisso do estylo. Finda esta cerimonia, a compacta multidão, que enchia as escadarias e o pateo fronteiro do quartel, prorompeu numa estrepitosa salva de palmas aos defensores da integridade da patria que entoaram então a patriotica *canção do soldado*, acompanhados pela corporação musical São Benedicto.

Depois de um pequeno intervallo, seguiu-se uma interessante sessão sportiva.

Finalizou a festa com um animado baile que se prolongou até as primeiras horas da noite.

—:— Realizou-se no sabbado de Alleluia um grande baile, promovida por uma commissão de moças da nossa sociedade. As dansas, que estiveram animadissimas, prolongaram-se até a manhã de domingo, hora em que devia realizar-se a procissão da Resurreição.

—:— Correram animadissimas as solennidades da Semana Santa.

—:— Viajaram para Silvianopolis, os srs. dr. Drausio Alcantara, juiz de direito da comarca e coronel J. Campos do Amaral, tabellião do 2° officio desta comarca.

O GENERAL GAMELIN EM S. PAULO

O capitão Lafay e o tenente Barbedo realizam vôos de aeroplano

S. Paulo, 28 — O general Gamelin, acompanhado do general Barbedo, do sr. Herculano de Freitas, do coronel Magnin e de outros officiaes, visitou o Hospital Militar, em construcção em Cambucy, onde foi recebido pelo tenente coronel chefe da Saude, capitão Fonseca, engenheiro constructor, recebendo optima impressão, que transmittiu ao general Barbedo.

Em seguida, visitou o quartel do 43° de caçadores, no alto de Sant'Anna, formando, por essa occasião, as forças no pateo.

O general Gamelin percorreu todas as dependencias da caserna.

Ali tambem se realizou o almoço offerecido pelo general Barbedo.

O tenente Barbedo, acompanhado do aviador capitão Lafay, realizou vôos e evoluções de aeroplano.

Os aeroplanos que ante-hontem realizaram o "raid" desta capital a S. Paulo foram guarnecidos com helices do systema J. Domingues da Silva.

A directoria do Aereo-Club Brasileiro dirigiu ao coronel Magnin, chefe da missão franceza de aviação, actualmente em S. Paulo, o seguinte telegramma:

"Coronel Magnin. — Consulado Francez. — S. Paulo. — Em nome do Aero Club Brasileiro enviamos a v. excia. e vossos bravos companheiros calorosas felicitações pelo exito do *raid* Rio-S. Paulo e congratulamo-nos pela *atterrissage* em nosso campo de Guapira onde foram acolhidos certamente com as merecidas attenções por parte da nossa Secção Paulista. — A directoria do Aero Club Brasileiro".

AOS PARES...

Um virou e o outro chocou-se com um carro da Brigada

Ou porque o descaso augmenta, ou porque augmenta a furia dos automoveis, a verdade é que os desastres se succedem de um modo verdadeiramente espantoso, sem que haja um remedio immediato, porque o remedio era o cumprimento das posturas.

O noticiario enche-se todos os dias de desastres aqui e ali, todos unanimes em apontar como causa a velocidade excessiva, e não se poude ainda notar que alguem ligasse importancia a tal coisa, pela simples razão de que, não cumprindo os representantes da autoridade os regulamentos, não seriam os infractores que iriam morrer de amores por aquillo que tamanho despaso merece da policia.

Assim, succedem-se os desastres pelos mesmos motivos.

Ainda hontem, aconteceu que numa unica rua se déssem dois desastres de automovel. Desses, o mais importante foi o seguinte:

O automovel n. 1.668, particular, guiado pelo *chauffeur* João Irineu de Souza, ia em disparada pela rua Augusto Severo, quando ao chegar proximo da esquina dessa rua com a de Joaquim Silva, foi chocar-se com um automovel da Brigada Policial, em que viajavam tres officiaes do 2° batalhão. Desse choque não saiu ferida, felizmente, pessoa alguma, sendo preso o *chauffeur* do 1.668, em flagrante.

O outro desastre, occorrido na mesma rua, deu-se antes daquelle. Um automovel, de que é proprietario o sr. Frederico Pereira, ia correndo por ali, quando, ao fazer uma curva, virou. Viajava nelle o sr. Pereira e sua senhora, saindo esta ligeiramente ferida, no accidente. Medicada na Assistencia, recolheu-se á sua residencia no proximo despacho collectivo o sobrado.

O *chauffeur* tambem foi preso pela policia do 13° districto.

PO de ARROZ MILA

Inegualavel em: Adherencia, Perfume, Pureza e Preço. Caixa 2$500. Na perfumaria A' GARRAFA GRANDE, rua Uruguayana, 65 e perfumarias de 1ª ordem. (9745)

TIRO DE GUERRA 525

De ordem do tenente Onofre Moniz Gomes de Lima, instructor do Tiro de Guerra 525, devem comparecer no pateo do Quartel General, amanhã, 30 do corrente, ás 9 1/2 horas da manhã, todos os atiradores que ainda não satisfizeram as 1ª, 2ª e 3ª posições, da 2ª classe, afim de tomarem o trem para o Stand Nacional.

— São chamados tambem a se inscreverem para o concurso de 24 de Maio, todos os atiradores, reservistas e recrutas, nas horas de exercicio, no mesmo local.

Unica verdadeira cura da hernia ou

QUEBRADURA

SEM OPERAÇÃO, por meio da CINTA HERNIARIA ELECTRICA do Instituto de Orthopedia Incruenta. Medalhas de ouro

Janeiro — Avenida Gomes Freire n. 124, esquina da rua do Rezende, em cima da pharmacia

O prof. Lazzarini, de volta de sua viagem ao norte, estará ás ordens dos senhores interessados e das exmas. senhoras, no seu estabelecimento do Rio, até todo dia

30 de Abril

Por este motivo pede ainda aos senhores clientes o favor de virem buscar com brevidade os apparelhos encommendados.

No grande estabelecimento do conhecido especialista os Srs. doentes encontrarão maravilhosos apparelhos feitos sob medida, para a contenção e cura das mais volumosas quebraduras.

Essas cintas electro-orthopedicas, sem nenhuma mola de ferro, leves, invisiveis e suaves, permittem ao enfermo montar a cavallo, fazendo qualquer trabalho ou fadiga, ficando completamente curado em pouco tempo, sem operação alguma.

CURA DA OBESIDADE, VENTRE CAHIDO, RINS MOVEIS, HERNIA UMBILICAL

Illmo. sr. prof. Lazzarini. — Declaro ter sido completamente curado de duas hernias inguinaes no espaço de cinco mezes, usando a cinta Herniaria electrica do prof. Lazzarini.

Pela verdade, subscrevo-me — Manoel Marques, conductor de bonde morador á rua Goyaz, 222 — Rio de Janeiro, 23 de novembro de 1918. (D 24578)

Os accidentes no trabalho

Um operario recorre ao director do Serviço de Povoamento

O director do Serviço de Povoamento foi procurado pessoalmente em seu gabinete pelo operario da Companhia do Cáes do Porto, João Manoel Novoa Lopez, que lhe expoz o seguinte:

Em 17 de março ultimo, trabalhava elle na officina daquella empresa quando uma serra-circular apanhou a sua mão esquerda, decepando-lhe o dedo pollegar e inutilizando-lhe para sempre o uso da referida mão. Communicado o caso á policia, esta como tambem a direcção da companhia, nenhuma providencia tomou em satisfação ás exigencias da lei dos accidentes no trabalho.

A' vista da reclamação que lhe era feita pelo operario Novoa Lopez, o referido director tomou as providencias que se contêm nos seguintes officios dirigidos ao ministro da Agricultura e ao chefe de policia:

"Illmo sr. ministro da Agricultura, Industria e Commercio.

Tenho a honra de trazer ao conhecimento de v. ex. o seguinte facto:

Hoje, pessoalmente, dirigiu-se a esta directoria o operario da Companhia Cáes do Porto desta cidade, sr. João Manoel Novoa Lopez, que, dizendo-se victima de accidente do trabalho, occorrido em serviço daquella companhia, no dia 17 de março ultimo, allegou não ter sido tomada pela autoridade policial, nem pela direcção da referida empresa nenhuma providencia, de accôrdo com o que preceitua a lei de accidentes no trabalho.

Por essa razão, resolvi, tambem de accôrdo com a referida lei, encaminhal-o ao sr. dr. chefe de policia desta Capital, pedindo-lhe para o caso a sua valiosa attenção. E fil-o, por intermedio do officio que, por copia, remetto á v. ex., junto a este."

"Illmo. exmo. sr. dr. Aurelino Leal.

M. d. chefe de policia do Districto Federal.

Apresento a v. ex. o portador deste officio, operario João Manoel Novoa Lopez, que se diz victima de accidente no trabalho, na Companhia Cáes do Porto, desta cidade.

Allega elle não ter, até esta data, sido tomada nenhuma providencia pela autoridade policial para constatação do facto, conforme dispõe a lei de accidentes, sabendo, todavia, que a companhia communicou a essa chefatura o referido accidente, recusando-se, porém, a prestar-lhe qualquer soccorro ou auxilio, e bem assim a indemnização a que se julga com direito.

Indica, outrosim, a victima do accidente como testemunhas, seus companheiros de trabalho, de nomes: Loma, Daniel, Antonio Camões, Aristides Faria, Antonio Salgueiro Corrêa e Joaquim Ribeiro.

Levando esse facto ao conhecimento de v. ex. tenho em vista somente pedir a sua valiosa e efficaz interferencia no facto.

Prevaleço-me da opportunidade para apresentar a v. ex. os protestos de elevada estima e consideração."

BEXIGA — Os seus males serão curados com a agua "Excelsior. Tel. N. 3032. (8884)

ASSALTO E ROUBO

A prisão de um ladrão

A policia do 16° districto autuou em flagrante delicto, hontem, a Henrique da Silveira, de 38 annos de edade, que diz exercer a profissão de marceneiro, trabalhar na Casa Londres e residir á rua S. Leopoldo n. 161, accusado de haver arrombado juntamente com outro individuo que se evadiu, a casa da rua da Borda do Matto n. 20, residencia do sr. Luiz Ernesto.

Na occasião em que os assaltantes se retiravam do local onde praticaram o delicto, houve o alarme, acudindo os soldados da Brigada Policial 538 do 1° esquadrão e 30 da 2ª companhia do 1° batalhão, que conseguiram capturar apenas Henrique Silveira, em poder de quem foram encontradas algumas das joias roubadas assim como um afiadissimo punhal.

NA PREFEITURA

O director de Hygiene e Assistencia Publica visitou hontem o cemiterio municipal de Jacarépaguá, afim de conhecer as suas necessidades.

S. s. depois de percorrer algumas alamedas daquella necropole, procurou conhecer o serviço de enterramentos e de aberturas de covas, achando tudo devidamente normalisado e em ordem.

Esteve hontem á tarde, com o prefeito, o sr. Souza e Silva, que se acha incumbido da installação de fornos para a incineração do lixo collectado nesta capital.

Como é do conhecimento publico, a Prefeitura já adquiriu um dos fornos de cremação da Municipalidade de Bello Horizonte, o qual para ser montado aguarda apenas local apropriado. Hontem, ficou resolvido este assumpto, porquanto a Prefeitura adquiriu á rua Itapemerim uma grande área de terreno que pertenceu á extincta Companhia Assucareira, afim de montar o primeiro forno de incineração.

Em consequencia da acquisição deste terreno, será transferida para aquelle local a estação da Limpeza Publica de Botafogo, que funcciona á rua General Polydoro.

As obras para a installação do forno e estabelecimento da nova estação começarão no proximo mez.

Pelo prefeito foram despachados os seguintes requerimentos: Gehilda de Andrade e Luiza S. de Mello Mattos, deferidos; Maria Margarida Malheiros, Antonia Rebello Fortes, Maria Baptistina Duffles Teixeira Ladt, Maria Francisca Seassa, Candida Alves da Fonseca, Nadir do Amaral e Souza, Maria Luiza Villela, Ruth Werneck Corrêa e Castro, Candida da Costa Magalhães, Noemia do Couto Andrade, Alzira Moreira dos Santos, deferidos por equidade; Guilherme Luiz dos Santos, autorizada a matricula no 2° anno; Raena Vieira Ferreira de Mello e Dulce Moreira de Andrade, autorizada a matricula no 3° anno; Maria José Lemgruber e Nadia Alves de Andrade, autorizada a matricula no 4° anno.

O commissario de hygiene dr. Arruda Beltrão inutilizou hontem nos armazens da Estação Maritima cinco saccos de fubá e 80 kilos de peixe.

A directoria do Centro Beneficente dos Operarios Municipaes esteve hontem com o prefeito, solicitando-lhe marcar a hora, no dia 1° de maio, em que vae ser assignado o decreto sobre garantias para os operarios, afim de que a mesma directoria pudesse assistir ao acto, sendo ao sr. Frontin offerecida uma penna de ouro para tal fim. O sr. Frontin marcou aquella cerimonia para 1 hora da tarde daquelle dia.

Tendo o Centro Beneficente dos Operarios Municipaes resolvido crear o serviço de assistencia judiciaria para os seus associados, foi convidado para tal cargo o sr. Toledo Dodsworth Filho, que acceitou.

ULTIMAS NOTICIAS

COMO A IMPRENSA AMERICANA APRECIA O INCIDENTE DE FIUME

Nova York, 28. — Telegrammas enviados de Paris aos jornaes americanos informam que se tornou mais difficil agora a solução do incidente italiano, em virtude da recepção que tiveram em Roma os delegados da Italia á Conferencia da Paz. Tal recepção impediria que o sr. Orlando entrasse em accordo, mesmo que esse fosse o seu desejo. Os jornaes manifestam a esperança de que a declaração do sr. Orlando ao Parlamento italiano esclarecerá devidamente a situação.

A imprensa salienta o facto dos srs. Lloyd George e Clemenceau terem enviado ao sr. Orlando uma declaração, que o sr. Balfour redigira, em que aquelles dois estadistas sustentavam o ponto de vista do presidente Wilson, declarando que a Grã-Bretanha e a França adheriam ás obrigações prescriptas pelo Tratado de Londres, sob a condição de que tambem a Italia observasse os compromissos que lhe ditava o mesmo Tratado.

Nova York, 28. — Variam as opiniões da imprensa americana nos seus commentarios ao incidente de Fiume.

O "New-York Sun", por exemplo, diz que a Italia está absolutamente unida, e que o mundo verá agora se o papel de arbitro dos destinos da Europa, que o presidente Wilson se arroga o direito de exercer, levará ou não o chefe do governo americano a cuidar dos interesses geraes. Aliás, accrescenta esse jornal, a Constituição dos Estados Unidos dá ao Congresso o direito de desapprovar os actos do presidente...

O "New-York World" affirma que o presidente Wilson não interveiu entre o governo italiano e o povo da Italia, e que o presidente nada mais fez do que expor o ponto de vista dos Estados, que o sr. Wilson indiscutivelmente representa.

O "Evening Post" attribue as reivindicações italianas ao desejo da Italia de exercer a supremacia naval no Adriatico.

O "New-York Times" diz que a Italia não tem razão em suppor que todos os yugo-slavos são seus inimigos.

"Os yugo-slavos teriam auxiliado a Italia, accrescenta o mesmo jornal, se lhes tivesse sido possivel prestar tal auxilio. Por outro lado, os servios, que fizeram immensos sacrificios no decorrer de toda a guerra, merecem consideração especial."

A "New-York Tribune" lastima que tenham sido levadas a effeito tentativas para semear dissensões entre os alliados, tentativas que attribue á propaganda allemã. Esse jornal conclue dizendo que é absolutamente necessario dar solução ao incidente italiano.

A SUSPENSÃO DAS LISTAS NEGRAS

BERLIM, 28 — O presidente da Commissão britannica em Spa, notificou á Commissão do Armisticio allemã, a suspensão das listas negras.

O CONGRESSO SOCIALISTA DE AMSTERDAM

Amsterdam 28. — Realizou-se hontem nesta capital a primeira sessão plenaria da Conferencia Internacional Socialista, tendo ficado resolvido que a questão importante das responsabilidades da guerra, seria discutida novamente no proximo sabbado.

O Congresso Socialista reunir-se-á dentro de alguns mezes em Lucena: foi aliás sob essa condição que os delegados belgas compareceram á Conferencia.

Durante a reunião o sr. Ramsay Mac Donald apresentou o projecto da Liga das Nações, redigido pela Conferencia de Paris. Disse que Lord Robert Cecil tinha recebido em audiencia os delegados socialistas á Conferencia de Berna e lhes dissera que a Allemanha e a Russia desde que as circumstancias o permittissem seriam recebidas na Liga das Nações.

O delegado argentino sr. Tomaso leu uma declaração assignada pelo dr. Justo, chefe do partido social-democrata da Argentina, relativamente á resolução approvada pela Conferencia da Paz concernente á creação de um exercito profissional na Allemanha.

"Diz-se na Conferencia da Paz que essa solução era o começo do desarmamento europeu. Se esse systema for adoptado em outros paizes, diz a declaração do dr. Justo, o socialismo e a democracia estariam seriamente ameaçados, pois o exercito profissional seria um instrumento perigoso nas mãos do governo em caso de uma contra-revolução."

Accrescenta o delegado argentino que esse systema devia ser combatido por todos os socialistas.

O sr. Ramsay Mac Donald, tomando novamente a palavra, pediu que fosse retirada essa proposta por isso que não podia denunciar o exercito profissional. Ao contrario, o sr. Renaudel, chefe socialista francez, apoiou a proposta do chefe socialista argentino, dizendo que os inglezes falavam sómente no desarmamento terrestre e nunca no maritimo; por essa razão não podiam elles perceber o perigo que representava a criação de exercitos profissionaes. "Devemos pedir á Conferencia da Paz que nos ouça novamente, a respeito da Liga das Nações, disse o sr. Renaudel ao terminar; e caso isso nos for recusado, então, devemos appellar para a opinião dos socialistas e dos operarios do mundo inteiro".

OS MAXIMALISTAS FECHAM A FRONTEIRA FINLANDEZA

Stockolmo, 28 — Communicam de Helsingfors que os maximalistas fecharam a fronteira finlandeza e violaram o accordo concluido com a Finlandia para a troca de prisioneiros. Até agora, contrariamente ás determinações desse accordo, os bolshevikistas sómente entregaram quatrocentos finlandezes contra mil e oitocentos russos que já foram repatriados.

Accrescentam as informações que os voluntarios finlandezes capturaram Lotinan, ponto de juncção importante entre Petrogrado e a costa da Murmania. Parece que as mesmas forças se apoderaram tambem da flotilha de torpedeiros dos maximalistas que não conseguiu escapar devido ao gelo.

Duas outras columnas finlandezas avançam em direcção a Petreskoi obrigando as tropas vermelhas da região a bater em retirada. Para este resultado muito concorre a acção das tropas inglezas que se encontram presentemente em Peadane.

COTAÇÕES DO MERCADO AMERICANO

Chicago, 28 — O mercado de cereaes abriu hoje frouxo.

As cotações pela manhã, foram: milho para entrega em maio $1.68 3-4 por bushel; para entrega em julho, $1.68 1-8; por bushel.

Cotação maxima para entrega em maio durante os negocios de manhã, foram $1.72 por bushel e a minima, $1.68 por bushel.

Aveia para entrega em maio, 87 3-4 centavos por bushel.

Porco, 53.25 por barril.

Cotações de encerramento: para entrega em maio, milho, $1.65 7-8 por bushel; avcia, 71 1-2 centavos por bushel; porco, $52.90 por barril.

Nova York, 28 — Carne frigorificada não alteração, de 19 a 28 centavos por libra.

Nova York, 28 — Couros: não alteração, Botogá, 40 a 41 centavos por libra; America Central, seccas, 40 centavos; salgadas, 34 centavos por libra.

UMA ENTREVISTA COM O PRIMEIRO MINISTRO DO CANADA'

Paris, 28 — O "Matin" publica hoje uma entrevista que teve um dos seus redactores com o sr. Borden, primeiro ministro do Canadá a respeito do esforço e da collaboração de Dominion na guerra. O entrevistado declarou que o Canadá gastou na guerra seis billiões, cifra esta insignificante comparada com os trezentos billiões que a guerra custou á França. O chefe do governo canadense acha que a Allemanha deve ser obrigada a pagar até o ultimo centil afim de saldar as suas dividas.

"E depois, accrescentou o sr. Borden, quando a Allemanha tiver dado o seu ultimo centil, ainda não terá reparado todo o mal de que foi causadora, todas as devastações e ruinas que accumulou. Sou um dos que visitaram as regiões devastadas pelas tropas germanicas que invadiram a França. Quem ainda não póde verificar isso com os seus proprios olhos, não póde comprehender todo o horror, toda a abominação dessa guerra. Entretanto, alguns kilometros para além dessas ruinas monstruosas, outras regiões apparecem de repente aos olhares estupefactos dos viajantes, regiões estas prodigiosamente ricas e ferteis, que escaparam á sanha destruidora do inimigo, regiões que foram religiosamente respeitadas pelos exercitos invasores na sua marcha pacifica; são as regiões que constituem ainda hoje o Imperio da Allemanha. Que contraste! Que lição formidavel para aquelles que tem a honra de serem delegados á Conferencia da Paz! O dominio allemão causou todas essas ruinas, todos esses mortos, todo esses lutos, não sómente á França, mas tambem aos paizes longinquos do mundo inteiro.

A Allemanha deve pagar, deve reparar tudo. E' preciso que o tratado da paz ensine á Allemanha que quando se commette um crime, todas as fontes de riqueza devem servir para resgatal-os."

O PROTECTORADO INGLEZ NO EGYPTO

Londres, 28 — O governo resolveu enviar ao Egypto, uma missão encarregada de redigir um relatorio relativamente ás modificações que é necessario introduzir na constituição do protectorado.

E' possivel que essa missão seja chefiada por Lord Alfred Milner.

LEILÃO DE OBJECTOS SCIENTIFICOS

Helsingfors, 28 — O commissario do povo para os negocios Interiores do soviet de Petrogrado, ordenou que fossem vendidos em leilão todos os instrumentos scientificos, pertencentes aos estabelecimentos de instrucção publica.

Diz-se que instrumentos do maior valor foram vendidos por preços verdadeiramente ridiculos.

OS TRABALHOS DA COMMISSÃO HOOVER

Nova-York, 8 — Foi hoje noticiado que o sr. Herbert Hoover, Commissario geral de Alimentação nos paizes alliados propoz aos governos da Rumania, Polonia, Servia e Tcheco-Slovacos, a nomeação de commissões incumbidas de distribuir os generos por meio de rações, afim de poderem abastecer seus mercados, quando a commissão de auxilio haja terminado a sua missão por occasião da proxima colheita européa.

O sr. Hoover diz que o serviço de auxilio norte-americano não pode ser effectuado indefinidamente. O governo norte-americano deve dominar o mercado de trigo não devendo o consumidor deste paiz alarmar-se com o receio duma possivel alta nos preços.

Os Estados Unidos poderão vender mais trigo, porém as exportações estão sendo restringidas afim de reservar o stock necessario para as necessidades do paiz.

A Commissão de Auxilio propõe que o ultimo navio carregado de mantimentos parta antes do 1 de julho proximo, quando a colheita européa será utilizada abastecendo os mercados por alguns mezes sem o auxilio americano.

HOMENAGEM DA COLONIA PERUANA A UM ALMIRANTE FRANCEZ

Paris, 28 — Por occasião do anniversario da morte do almirante Dupetit-Thouars, a colonia peruana, nesta capital, dirigida pelo arcebispo de Lima, foi depôr uma coróa de flores no tumulo desse marinheiro francez que em 1861 salvou a cidade de Lima de incendio e do saque.

O consul peruano nesta capital, sr. Rey y Castro, pronunciou, neste momento, um discurso exaltando o genio da França que sempre e em toda a parte, impediu os crimes, protegendo as causa justas.

O capitão de mar e guerra Ronin falou tambem, enaltecendo a nobreza dos sentimentos do Perú que guardou intacto o culto de reconhecimento e lembrança á memoria de Dupetit-Thouars.

Finalmente os membros da comitiva partiram de Villiers aos gritos de: Viva a França! Viva a França!

OS SPARTACISTAS TENTAM DERRUBAR O GOVERNO DE BREMEN

Londres, 28 — Communicações vindas de Bremen dizem que os spartacus tentaram derrubar o governo dessa cidade, porém, foram derrotados, depois de renhidos combates nas ruas.

Os populares fizeram uso de revólvers e granadas.

Um despacho da Exchange Telegraph confirma esta noticia.

O TEMPORAL NA INGLATERRA

Perth, (Inglaterra), 28 — Em consequencia das graves perturbações no porto de Free Mantle, o governo federal ordenou aos vapores que não toquem ali, emquanto os trabalhadores que trabalharam durante a grande gréve não houverem recebido o tratamento e protecção a que têm direito.

UM MEDICO BRASILEIRO VISITA AS REGIÕES DEVASTADAS DA FRANÇA

Paris, 28 — O dr. Sampaio, medico brasileiro, acompanhando os membros da commissão de hygiene social, visitou hontem toda a região de Arras, Souches, Lens Lievin, Bapaume, localidades estas completamente destruidas e que deverão ser reconstruidas sobre novos fundamentos.

Foi provavelmente sob a impressão profunda causada por essa dolorosa peregrinação, diz o correspondente da Agencia Havas, que os congressistas dirigiram ao ministro das Regiões Libertadas uma mensagem de profunda emoção, exprimindo a mais completa solidariedade na obra da reconstrucção.

Entre os membros da commissão foi aberta uma subscripção, cuja importancia será dirigida ao prefeito desta capital.

A NOTICIA DO JULGAMENTO DO KAISER

Washington, 28. — A ... aqui conhecida de ... sulas do tratado de ... sobre o julgamento do ... bida com surpresa ... sabia que o secretario ... Lansing, presidente da ... vera firme opposição á ... levar o ex-imperador ... presença de um tribunal ...

O sr. Lansing argumentou que havia ... permittisse ... accusado fosse attingido ... rencia, sendo tambem ... stituição dos Estados ... delegados norte-americanos ... sem desa especie de facto ... direito internacional.

Ao mesmo tempo, ... nha-se accusar a Guilherme ... mes contra as leis militares ... se o alvitre de basear ... na violação da liberdade ... e do respeito ao sagrado ... lecido pelo tratado, ... accordo com ponto de vista ... ricano. Pelo artigo terceiro ... consideradas responsaveis ... criminosos contra os nacionaes ... quer dos paizes alliados ... devem ser julgados perante ... nal militar do paiz a que ... offendido. As pessoas accusadas ... actos criminosos contra os ... mais de uma das potencias ... associadas serão julgados por um tribunal composto de membros do ... das nações interessadas.

Em todos os casos os accusados ... o direito de nomear defensores.

Pelo artigo quarto o governo allemão deverá fornecer documentos e informações de, toda a sorte necessarias á completa instrucção criminal e ... descobrir do paradeiro dos ...

Com a resolução de processar ... ser a commissão de paz investigou ... bre as responsabilidades da guerra, ... solvendo por este meio um dos ... *grandes* problemas ainda pendentes.

A SUBLEVAÇÃO ANTI-BOLSHEVIKI NA HUNGRIA

Zurich, 28 — segundo noticias de Vienna a respeito da sublevação anti-bolsheviki havida em Fules, na Hungria, o movimento foi iniciado pelos camponezes, que derrotaram a força dos Guardas Vermelhas enviados de Sopron.

Novos reforços foram entretanto remettidos sendo a revolta dominada. O governo communista fez seguir imediatamente para Fulles afim de punir os rebeldes juizes revolucionarios.

O tribunal por estes formado fez prender todos os jovens da localidade e dentre estes escolheu doze dos mais ricos, aos quaes disseram que seriam fuzilados si não revelassem os *leaders*. Elles unanimemente denunciaram o padre Szedenike como "o responsavel intellectual".

O julgamento do padre durou menos duma hora, não havendo testemunha a não ser os jovens. O accusado foi condemnado á morte e executado meia hora depois.

Subsequentemente os jovens declararam que tinham denunciado o padre porque obrigavam a confiança de que devido a sua investidura sacerdotal, ficaria isento de toda violencia.

O SR. EPITACIO PESSOA ESPERADO EM BRUXELLAS

Bruxellas, 28 — A *Etoile* ... informa que o sr. Epitacio Pessoa deverá chegar á esta capital dentro de quinze dias.

O MARECHAL FOCH

Paris, 28 — O presidente Poincaré recebeu, esta manhã, no Elysêu, o marechal Foch.

A QUE PONTO CHEGOU A AUDACIA DOS LADRÕES NOS SUBURBIOS

Uma casa assaltada no Jockey-Club

Este facto, simples ... commentario, basta para ... em toda a sua extensão ... ponto chegou a audacia dos ladrões nos suburbios.

Hontem, pouco antes das ... horas da noite, o sr. Francisco Moreira conversava com alguns amigos na sala de jantar da residencia, á rua Jockey Club numero 221, quando ouviu estranhos rumores que partiam da sala de visita. Foi ver o que se passava de anormal e defrontou com dois pretos, que procuravam arrombar alguns moveis.

Os assaltantes, surprehendidos, nem se moveram. Ficaram impassiveis a olhar para o sr. Moreira.

Este, então, bradou alarma ... demais pessoas que se achavam em sua casa correram e os ladrões enfrentaram-n'as, offerecendo-lhes luta.

Em meio desta chegou a policia do 18° districto attrahida pelo trilar dos apitos e, mesmo ... os policiaes, os ladrões ... lutando foram até á delegacia, onde ainda quizeram aggredir ... *promptidão*.

Chamam-se os assaltantes Manoel Cardoso e Arthur Moraes.

Foram autuados em flagrante.

O ministro da Fazenda declarou hontem ao seu collega da pasta da Viação que o Thesouro Nacional está habilitado a ... face á despesa de 4.000 ... para soccorrer os flagellados ... zonas do nordeste do paiz.

O prefeito fez hontem ... excursão pela cidade

Jacarépaguá vae ser ... a Villa Isabel

O prefeito visitou hontem ... arrabaldese, de regresso ... ordenar os seguintes melhoramentos, depois de detido ... que o reteve até 5 1/2 ... de no seu gabinete: o traçado ... uma avenida com 30 metros ... gura, que ligará á Delfim ... a qual contornará a lagôa ... de Freitas; o traçado da ... Vinte e Oito de Setembro ... nida Bartholomeu de Gusmão ... longamento essa que ... rua Tur-Club, conforme ... phia que demos ha tempo ... ter 26 metros de largura ... mento da rua Derby-Club ... vo trecho do Boulevard ... alinhamentos da praça ... que vae ser ajardinada ... ções dos alinhamentos ... da praça Municipal ... será ajardinada; ... projecto de construcção ... praça na rua Jardim ... quina de D. Castorina ... te, o traçado de uma ... serra do Matheus, ligando ... paguá a Villa Isabel.

TELEGRAMMAS RECEBIDOS

ATÉ ÁS 6 HORAS DA TARDE

A REABERTURA DO PARLAMENTO HESPANHOL

Madrid, 28 — O Conselho de Ministros resolveu determinar a reabertura das Côrtes para a semana proxima.

* * *

O BRASIL NA CONFERENCIA DA PAZ

Paris, 28 — Consta que o sr. Epitacio Pessoa tenciona regressar logo que estejam regulados os interesses do Brasil na Conferencia da Paz, isto é, no proximo mez de maio.

* * *

O CONGRESSO INTER-ALLIADO DE HYGIENE

Paris, 28 — O delegado brasileiro dr. Moreira Sampaio participou de todas as secções do Congresso Interalliado de Hygiene Social e Educação Physica.

O presidente da Republica assistiu á sessão de encerramento desse Congresso, por occasião da qual o delegado francez sr. Leblanc pronunciou um discurso, que foi applaudido.

* * *

UM REBOCADOR AFUNDADO

Londres, 28 — Noticias de Ostende informam que o rebocador inglez "Hughli" afundou no largo de Middelkerke devido a forte temporal que apanhou naquellas alturas.

Dos 39 homens da equipagem vinte e nove morreram.

* * *

O CONGRESSO INTERNACIONAL OPERARIO SOCIALISTA DE AMSTERDAM

Amsterdam, 27 — O Congresso Internacional Operario Socialista, actualmente em sessões secretas, reunir-se-á em sessão plenaria dentro de tres ou quatro dias.

Já chegaram os delegados da Inglaterra, da Hollanda, da França, da Dinamarca, da Esthonia, da Belgica, da Argentina, da Suecia e da Russia.

Os delegados allemães são esperados amanhã.

O fim principal do Congresso é a creação da Internacional baseada sobre o movimento syndicalista, socialista e cooperativista de todos os paizes.

E' muito provavel que seja tambem discutida a crise da Conferencia da Paz, provocada pela declaração do presidente Wilson em relação ás reivindicações da Italia.

A SITUAÇÃO DIPLOMATICA

Londres, 27 — O presidente Wilson e os srs. Lloyd George e Clemenceau examinaram esta manhã e á tarde varias conclusões de ordem internacional da Commissão Financeira relativas aos encargos de todas as questões financeiras.

As reivindicações do Japão não foram discutidas assegurando-se todavia que ellas se acham em bom caminho de solução. Assim, os direitos do Japão sobre Kiao-Chao seriam reconhecidos pelo tratado da paz, negociando-se um accordo sobre Shang-Tung.

A sessão plenaria da Conferencia sobre a emenda japoneza á constituição da Liga das Nações sobre a egualdade de raças.

Os ministros das Relações Exteriores das Quatro Grandes Potencias adoptaram em sessão desta tarde as clausulas que regulam o principio de abandono das colonias por parte da Allemanha, tendo-se tambem occupado do transito aereo dos aeroplanos alliados por territorio allemão [illegible].

A Commissão Polaca recebeu o mandato de estabelecer as fronteiras orientaes da Polonia.

* * *

A REDACÇÃO DO TEXTO DAS PRELIMINARES DA PAZ

Paris, 27 — A redacção do texto das preliminares da paz está quasi terminada.

A questão de Kiao-Tchao será resolvida amanhã e as clausulas militares e navaes estão inteiramente redigidas, salvo alguns pontos secundarios.

O regimen sobre o Canal de Kiel e o alfandegario a respeito do Luxemburgo, bem como o destino dos Cabos Telegraphicos allemães e a questão dos prisioneiros de guerra, trabalhadores allemães, não foram ainda approvados.

E' opinião geral que o texto do Tratado será communicado aos delegados allemães na sexta-feira ou sabbado, depois da sessão plenaria secreta, na qual os representantes das vinte e uma potencias alliadas e associadas terão conhecimento do referido texto.

* * *

TEMPESTADE DE NEVE EM LONDRES

Londres, 28 — Está caindo sobre esta capital uma grande tempestade de neve.

ALFAIATARIA DE 1ª ORDEM
Execução rapida e perfeita
A' LA VILLE DE PARIS 35 — R. dos Ourives
(10369)

Mais 144 candidatos são mandados matricular na Escola Militar

O ministro da Guerra resolveu mandar matricular todos os candidatos approvados no exame de admissão á Escola Militar e que excediam do numero regulamentar das matriculas.

São estes os candidatos mandados matricular:

Otavo de Figueiredo Souza, Francisco Torquato Paes Barreto Filho, Antonio Garcia Siqueira de Figueiredo, Plinio de Araujo Cloriolano, Mario Portella Fagundes, Lourival Mendes da Silva, Rossini de Medeiros Raposo, João Carlos Betim Paes Leme, Carlos de Oliveira, Lourival Serôa da Motta, Anisio Dutra, Paulo Gonçalves Weber Vieira da Rosa, Nadyr Pires Martins, Alberto Ribeiro Sallaberry, Ubirajara Galvão Paiva, Asdrubal Castro, Armando Bandeira de Moraes, Floriano Nunes Pereira, José Portugal Ramalho, Carlos Pinheiro Rabello, José Carlos Pinto Filho, Armando Cabral de Lacerda, Tarcicio de Godoy, Eduardo Faustino da Silva, Eduardo Baptista Teixeira Lott, Olympio Ferraz de Carvalho, Newton Siqueira, Joaquim Vicente Rondon, Nelson de Oliveira Sampaio, Armando Ribas Leitão, Raymundo Theotonio de Moraes Quadros, Miguel Nunes Ferreira, Edison de Freitas Almeida, Olivio de Oliveira Bastos, Manoel Almeida de Albuquerque Cavalcanti, Ruy Ferreira da Cunha, Orestes Cavalcanti, Annibal Barreto, Auto Corrêa Franco, Duilio Renato Storino, Antonio da Rocha Almeida, Luiz Dias Campos, José Arruda da Silva, Argeu Barroso de Siqueira Torres, Djalma Setubal Rabello, Carlos de Magalhães Frankel, Mario Barbosa de Oliveira, Christovam Falcão Castello Branco, Affonso Henrique de Miranda Corrêa, Aguinaldo José Senna Campos, Armando Manoel de Lima Carvalho, Donato Domenico, Socrates Mendes dos Santos, Eduardo Rodrigues Gomes da Paz, José Corrêa Velho, Renato Tavares da Cunha Mello, Arnaldo Morgado da Hora, Ubirajara Monteiro de Arroxellas, Ruy da Cruz Almeida, Alpheu Baptista Cavalcanti, Felinto Muller, Roberto Pedro Michelena, Armando Dubois Ferreira, Miguel Cardoso, Amarillo C. de Mattos, Eduardo Martins Muller, Mario Cirino de Azevedo, Felix Renato Palmerio, João Garcez do Nascimento, Aristoteles Dominicano dos Santos, Marcos Mesquita de Azambuja, Edgard Magalhães da Silva, Alvaro da Cruz Marques, Belisario Alves Fernandes Tavora, Geyser Nunes de Carvalho, Heitor Cabral Mendes da Silva, Ernani Nogueira Zaina, Jayme Mathias Ricão, Antonio José da Silva Caxias, Debney Nobre Freire, Antonio Menezes Barreto Vianna, Julio Rocca Martins, Aureo José de Carvalho, Alvaro Tavares da Cunha Mello, Pedro de Souza Bruno, Waldemar Martins Torres, Raymundo Fabricio Ferreira Parga, José Carlos Campos Christo, Osmario de Faria Monteiro, Raymundo dos Santos Frota, Sylvio Americo de Santa Rosa, Milton Torres, Mario da Motta Moraes, Onesino Becker de Araujo, Mario Gameiro, Sylvio Vieira Peixoto, Caio Xavier de Britto, Gilberto da Cruz Messeder, Affonso Henrique de Souza Gomes, Mario de Carvalho Valle, Pedro Geraldo de Almeida, Floriano da Silva Machado, Heitor Eustorgio de Oliveira e Silva, Pedro da Costa Leite, Benjamin Nole Coutinho, Caio Pompeu de Souza Brasil, Newton Junqueira de Souza, Alexandre Alvares Duarte de Azevedo, Pedro Nogueira Pinto, Hoche Pulcherio, Calimerio Nestor dos Santos Filho, Guaracy Lima Daemon, Edgard Monteiro Moutinho, Franklin Rodrigues de Moraes, Hugo Panasco Alvim, Edgard de Paula Costa, Edgard Alves Ribeiro Duarte, Fernando Fernandes Guedes, José Anering Burle, Flodoardo Gonçalves Maya, Luiz de Mattos Castro, Petraulo Valentim, Ibere Lopes de Castro, Alberto Oronce Guerin, Thales Osorio de Azambuja, Romeu de Oliveira Quadros, Aurelio da Silva Py, Arnaldo Pinheiro de Andrade, Arthur Oscar de Carvalho Caldas, José Adolpho Povel, Syllo Furtado Soares de Meyrelles, Herchell Prenca Borralho, Renato da Costa e Souza, Antonio Leoncio Pereira Ferraz, Aristogiton Theophilo de Carvalho, Alfredo Magno Gomes Junior, Eugenio Fontes Casaes, Pedro Alves da Cunha, Waldemar Lucas do Rego Carvalho, Francisco Friling, Ramiro Gorretta Junior, Guilherme Calvino, Ernani Vasconcellos Borges Fortes, Paulo Brasiliense de Mascenas, Adaucto Castello Branco Vieira, Ary Caldeira, Nelson Bittencourt de Oliveira, Antonio Gonçalves Neves, Ismael Sodré Borges e Joaquim Gonzalez de Lemu.

Um agente de policia... na policia

Fomos procurados hontem pelo official de diligencias João Nobre Pellinca que nos veiu pedir declarassemos não ser elle autor das falcatruas de que tratámos na noticia com os titulos supra.

Ao que nos disse o official de deligencias Pellinca, o responsavel por taes crimes é Nelson Wolf, com escriptorio á praça Tiradentes, contra o qual foi apresentada queixa á policia pelo escrivão Alvaro Meira de Figueiredo, uma das suas victimas, assim como o declarante que figura no caso como embrulhado por Nelson tambem.

Foi isto o que nos disse o agente Pellinca.

A IDEAL
MOVEIS A PRESTAÇÕES
74 F. VEIGA & C.
S. José
(C 4123)

A AVIAÇÃO NAVAL

A contagem do tempo de aprendizagem

Respondendo a uma consulta do tenente Caio Gaspar Martins Leão, sobre contagem como de embarque do tempo de aprendizagem dos alumnos da Escola de Aviação Naval, o ministro da Marinha resolveu: 1º, que aos alumnos da Escola de Aviação Naval seja contado, como de embarque o tempo em que cursarem aquella escola; 2º, que não os attinge o disposto no numero 3 do aviso n. 4.593, de 8 de novembro do anno ultimo, visto não possuirem a competente technica para o desempenho dos serviços de aviação, em geral; 3º, que aos actuaes alumnos, por terem recebidos vencimentos de campanha, seja computado pelo dobro o tempo de embarque conforme o disposto no art. 7.252, de 13 de dezembro do anno passado.

Taxas de saneamento que vão ser cobradas executivamente

A Procuradoria Geral da Fazenda Publica, no Thesouro Nacional, está relacionando, afim de remetter a Juizo, para a vida cobrança executiva, na fórma da lei, as certidões da taxa de saneamento dos quinto e sexto livros, exercicio de 1917, correspondentes ás ruas Jardim Botanico, d. Castorina, Marquez de S. Vicente, Avenida Atlantica, Copacabana, Vieira Souto, Vinte de Novembro, Aquidaban, Bemfica, Barão do Bom Retiro, Conselheiro Magalhães Castro, Caxamby, Curupaity, Archias Cordeiro, Lins de Vasconcellos, Manoel Victorino, Engenho de Dentro, Goyaz, Lucidio Lago, Estrada Real de Santa Cruz, Vinte e Quatro de Maio, Wenceslão e todas as adjacentes.

Dentro de quinze dias a Procuradoria da Republica deverá estar de posse das referidas certidões, afim de iniciar o executivo.

THEATROS & CINEMAS

O CARTAZ DO DIA

THEATROS

LYRICO. — "Eva" (opereta). A's 8 3|4.

PALACE. — "Mercado de muchachas" (opereta). A's 8 3|4.

PHENIX. — "O homem da cadeirinha" (comedia). A's 7 3|4 e 9 3|4.

RECREIO. — "Tosca" (drama). A's 8 1|2.

REPUBLICA. — "Flor do sertão" (burleta). A's 7 3|4 e 9 3|4.

S. JOSÉ. — "A donzella mulatinha" (burleta). A's 7, 8 3|4 e 10 1|2.

S. PEDRO. — "Amor de bandido" (opereta-fantasia). A's 7 3|4 e 9 3|4.

TRIANON. — "O barbeiro de Sevilha" (comedia). A's 7 3|4 e 9 3|4.

* * *

MUSICA

CONCERTOS SYMPHONICOS. — E' o seguinte o programma que será observado no primeiro concerto de assignatura, annunciado para o dia 10 de maio, ás 9 horas, no Municipal: Balakireff, ouverture sobre tres themas russos. Aquello Franca, a) Rêverie, b) Minuetto. Berlioz, Damnation de Faust, [illegible]. Villa Lobos, concerto para violoncello, pelo sr. Newton de Padua. Vincent d'Indy, Wallenstein (1ª audição). Trilogia inspirada de Schiller: I — O campo de Wallenstein. II Max e Thecla. III A morte de Wallenstein.

A assignatura para estes concertos continúa aberta na casa Arthur Napoleão.

* * *

VARIAS

OS FESTEJOS DE HOJE NO S. PEDRO. — E' hoje que no S. Pedro se commemora o centenario da interessante fantasia opereta "Amor de bandido", original de Oduvaldo Vianna, musica do maestro Adalberto de Carvalho.

O theatro ostentará uma brilhante ornamentação e uma banda de musica tocará nos intervallos.

* * *

A DONZELLA MULATINHA. — Continua em pleno exito no S. José, a interessante burleta — "A donzella mulatinha", que tem feito esgotar as lotações do popular theatro. Hoje, volta a ser repetida a interessante peça.

* * *

UMA NOVA COMPANHIA. — Nos primeiros dias de maio, deve estrear-se no theatro Carlos Gomes, nova companhia, composta de excellentes elementos.

A peça de estréa será "O homem do Peru", original do mesmo autor de "O sonho", e traducção do Rego Barros.

O elenco artistico será brevemente publicado.

* * *

TOSCA, NO RECREIO — Pela ultima vez representa-se hoje no Recreio, o empolgante drama Tosca de Sardou, estando a protagonista a cargo da festejada artista Italia Fausta.

Ainda esta semana a Companhia Dramatica Nacional levará á scena Theresa Raquin, de Zola, que está sendo cuidadosamente ensaiada pelo sr. Gomes Cardim.

* * *

THEATRO LYRICO. — Hoje representa-se esta noite a querida opereta "Eva" em que Clara Weiss representa o papel de "Gypsi" e que ainda no sabbado provocou uma verdadeira tempestade de applausos. Todos os interpretes da opereta se esforçam para que a representação seja a melhor possivel.

Amanhã a companhia representará a celebre opereta "Signorina del cinematografo", em que Clara Weiss tem a sua melhor creação artistica e finalmente na quinta-feira teremos a primeira da opereta de Dall'Argine "Madame Sans Gene", a primeira novidade que Clara Weiss nos apresenta no seu repertorio.

* * *

A CHEGADA DA COMPANHIA MARIA MATTOS MENDONÇA DE CARVALHO — Os telephones da empreza José Loureiro não descançam com as repetidas perguntas sobre quando chegará a companhia portugueza Maria Mattos Mendonça de Carvalho, que viaja a bordo do "Curvello", e cuja chegada ao Rio está annunciada para amanhã ou depois. Todos querem saber quando chegam os sympathicos artistas, que uns querem tornar a ver e outros querem conhecer, dado o renome de que vêem precedidos, após uma das mais brilhantes temporadas que se tem realizado em principaes theatros portuguezes. [illegible] representação de "O manequim", em que Maria Mattos desempenha a protagonista.

* * *

COMPANHIA ARRUDA VAE DESPEDIR-SE — No vapor "Itaquera" embarcará para o Recife na proxima sexta-feira a Companhia Arruda que actualmente occupa o Republica. Assim, o ultimo espectaculo será na noite de amanhã, visto que os dias de quinta e sexta-feira serão occupados em desarmar o theatro e adaptal-o a circo, pois que nessa mesma noite estréa a companhia Risoli & Canales. [illegible]

Amanhã será representada a comedia "A sensitiva", havendo ainda uma parte de concerto e actos variados.

* * *

O HOMEM DA CADEIRINHA — Hoje, amanhã e depois despede-se no Phenix a engraçada comedia — "O homem da cadeirinha", que tem sido um dos maiores successos da nossa temporada. [illegible]

* * *

AS DUAS CARAS — E' este o titulo da nova comedia com que a companhia Alexandre Azevedo vae fazer [illegible] exito da companhia A. Azevedo.

NO MUNDO DA TÉLA

Hoje:

AVENIDA. — "Segredo imperial", drama, por Wallace Reid e Ann Little.

* * *

AMERICA. — "A senhora Arlequim", drama, por Maria Jacobini, e "A vida de lord Kitchener".

* * *

AMERICANO. — "Estrada para França", e "O bem pelo mal", drama.

* * *

ANDARAHY. — "Rolleaux, o invencivel", drama, 11ª e 12ª series, em 4 actos, "A estrada real", drama em 5 actos.

* * *

BOULEVARD. — "Os dois janotas", comedia em 1 acto; "Frente a frente" drama de aventuras; "No trem", comedia em 2 actos, "Rolleaux, o invencivel", drama, 9ª e 10ª series, em 4 actos.

* * *

CINE PALAIS. — "Prazer de namorar!", drama em 5 actos, por Seena Owen; "Universal jornal", revista mundial.

* * *

HADDOCK LOBO. — "Corações no exilio", drama em 5 actos, por Clara Kimball Young, e "A eterna tentadora", drama em 5 actos por Lina Cavallieri.

* * *

IRIS. — "O martyr mudo", drama em 5 actos por Mauree Salisbury e Ruth Clifford, e "Clarinha", drama por Fabienne Fabrèges.

* * *

IDEAL. — "Alma sertaneja", film nacional, em 5 actos, e "A canção escaeza", drama em 5 actos por Peggy Hyland.

* * *

MATTOSO. — "O marechal Foch", film de actualidade: "A senhora Arlequim", drama em 5 actos, por Mary Jacobini, e "Laços partidos", comedia em 5 actos, por Montagu Love e June Elvidge.

* * *

MODELO. — "Victoriosa", drama em 5 actos, por Ethel Clayton, e "Pela irmã", drama em 5 actos, por Olive Tell.

* * *

ODEON. — "Segredo das trevas", drama, por Cresté e Fabienne Fabrèges; "A viagem de Ruy Barbosa á Bahia", film de actualidade.

* * *

PATHE'. — "A canção da noiva", drama em 5 actos, por Peggy Hyland.

* * *

PARISIENSE. — "O nome immaculado", drama, por Jean Southern e um bello film do natural.

* * *

PARIS. — "Prazer de namorar", drama em 5 actos, por Seena Owen, e "O codigo moral", drama em 5 actos, por Ann Nilsson.

* * *

SMART. — "Joãosinho", matador de gigantes", drama em 8 actos, pela "troupe" infantil da Fox, e o "No seu papel", drama, por Kitty Gordon.

* * *

TIJUCA. — "Queda de um anjo", drama em 5 actos, por Jewel Carmen; "A feira do vicio", drama em 5 actos pela actriz Rhea Mitchell, e "Alarme de ladrão", charge, por Mutt e Jeff.

* * *

VELO. — "Ninho de amor", drama em 5 actos, por Bryant Washburn, e "Meu idolo", drama em 5 actos, por Edna Godrich.

* * *

INTERNACIONAL CINEMA — Da Casa Braz Lauria recebemos o 1º e o 2º numero desta revista americana de cinemas, que traz bellos e varios retratos de artistas, em ponto grande, e de que se destacam pela sua belleza os de F. Bushman, Beverly Bayne e Theda Bara.

A "Internacional Cinema" está escripta em inglez, francez, hespanhol e portuguez.

Cinema Americano
COPACABANA
HOJE — Mais um dia de grande successo, mais um espectaculo arrebatador, mais um programma magestoso constituido por dois films sensacionaes: ESTRADA PARA FRANÇA e O BEM PELO MAL, drama americano.
Amanhã — Dia da moda, dedicado ao mundo elegante de Copacabana, mais um espectaculo magestoso, mais um programma deslumbrante, constituido por dois films sensacionaes, merecendo especial destaque a grande obra prima "Thesouro da arte", por Lina Cavallieri; completa o programma o grande film Rolleaux o Invencivel, 13º e 14º episodios.
(D 23613)

"A NAÇÃO"

Está circulando o 4º numero da *Nação*, com o seguinte summario: As colonias *italianas do sul*, entrevista concedida pelo embaixador italiano; *Centro Pernambucano*, pelo dr. Austregesilo; *Patriotismo pela exhibição*, *O progresso de Santa Catharina*, importante entrevista do dr. José Boiteux, *de como a Fama matou a Gloria*, e muitos outros artigos e notas.

Actos assignados hontem pelo ministro da Agricultura

O ministro da Agricultura, por acto de hontem negou provimento aos recursos interpostos por Delphim da Cunha Mendes, Souza Pinheiro & Vaz e José Pacheco de Aguiar, commerciantes nesta capital, da decisão do Commissariado da Alimentação Publica, que impoz as multas de 200$ e 500$, respectivamente, aos dous primeiros e ao ultimo, por venderem generos por preços acima da tabella; deferiu os requerimentos de Juvenal Eduardo Antunes, Sociedade Mineira de Lacticinios, Jacynthe Mes, John Gordon, Rubens Alt e Elem David Wratten, Salomon Goodeberg, Samuel Politze e Faustino Howalsky, pedindo privilegios de invenção e garantias provisorias; solicitou ao seu collega da Fazenda a isenção de direitos para uma taça de prata offerecida pela Companhia Swift do Brasil, como premio na Exposição de Gado a realizar-se na cidade de Pelotas a 3 de maio; indeferiu o requerimento de Luiz Misson, pedindo um premio de animação por ter contribuido para o melhoramento da industria pecuaria no Brasil, por falta de verba; declarou ao governo de Minas, que os machinismos agrarios importados do estrangeiro estão isentos por lei de direitos alfandegarios, bastando para isso que os agricultores se dirijam ao Ministerio da Fazenda; indeferiu o requerimento de Antonio da Costa Rondon, pedindo frequentar como ouvinte o 1º anno da Escola Superior de Agricultura e Medicina Veterinaria; declarou ao director da Escola de Minas de Ouro Preto que, de accordo com o decreto n. 11.436, de 13 de janeiro de 1915, póde conceder licenças até 30 dias a funccionarios da mesma escola, e concedeu seis mezes de licença ao conservador, addido, da Escola Superior de Agricultura Waldemar de Figueiredo.

SEDAS
— E —
Velludos
Comprem n'
A' Brazileira
Largo de S. Francisco 38 a 42
(10718)

Provada a imprevidencia, foi condemnado

A Companhia Pastoril Sul Mineira propoz ha tempos, no juizo da 2ª vara federal, uma acção ordinaria contra José Antonio Fortes, allegando que este, como seu mandatario remunerado, era encarregado de receber o dinheiro dos marchantes de gado e trocal-o por cedulas de maior valor, para maior facilidade da remessa áquella empresa das quatias recebidas. Certa vez, quando conduzia 56:000$000, Fortes foi victima de um roubo que prejudicou não só a Companhia como a outros interessados, "devido unicamente á sua imprevidencia, pois que, apezar de velho, saia antes de raiar o dia, desprevenido de armas e desacompanhado de pessoas de sua confiança, que o pudesse defender".

Hontem, o dr. Octavio Kelly, julgou procedente a acção e condemnou o réo no pedido, juros da móra e custas.

A ESMERALDA
Travessa de S. Francisco, 8 e 10 (Mercado das Flôres)
Este importante e popular estabelecimento, para melhor servir o enorme numero de amigos e freguezes, acaba de passar por completa reforma, ficando o maior e mais bem montado magasin de joias desta Capital ! ! !
Tem de tudo o que concerne ao seu ramo de negocio e para todos os preços ! ! !
Importação directa Telephone Central 839
(10719)

O "La Plata" na Ilha Grande

O dr. Theophilo Torres, director geral de Saude Publica, recebeu hontem do dr. Mello Alvim o seguinte telegramma:

"*Lazareto da Ilha Grande* — Chegou ás 7 horas o paquete francez "La Plata". Durante a travessia teve a bordo dois doentes de pneumonia e um obito por cirrhose hepatica.

Visitando o paquete encontrámos dois doentes sendo um tripulante com pneumonia e um marinheiro do cruzador "Rio Grande do Sul", com polynevrite. O paquete conduz 109 passageiros com destino ao Rio sendo 49 de 1ª classe.

O doente de pneumonia vae ser desembarcado. Saudações — *Mello Alvim*."

O "La Plata" deverá regressar ao nosso porto hoje, ás primeiras horas da tarde.

Do mesmo medico recebeu ainda o director de Saude Publica este outro telegramma:

— "Passageiros desembarcados do "Principessa Mafalda" continuam em satisfatorias condições sanitarias. Não houve nenhum caso de grippe e peço communicar-me se esses passageiros continuam aqui em observação. Em caso negativo peço communicar-me se vem outro vapor buscal-os ou se seguem para ahi no "Republica". Saudações — *Mello Alvim*."

Quem quizer ler sempre as ultimas novidades é só na casa Braz Lauria, agente geral da ATLANTIDA.
78, RUA GONÇALVES DIAS, 78
Entre Ouvidor e Rosario. (4019)

Faculdade de Sciencias Juridicas e Sociaes

Os bacharelandos elegem o seu paranympho

Sob a presidencia do professor Carvalho Mourão, realizou-se hontem, na Faculdade de Sciencias Juridicas e Sociaes, a eleição do paranympho e do orador dos bacharelandos deste anno.

O pleito, que foi muito concorrido, correu em perfeita ordem, sendo escolhido o professor Alfredo Pinto por 68 votos 6.

Foi eleito orador o bacharelando Generoso Ponce Filho. Tambem obtiveram votos os bacharelandos Ruy Guimarães, Dario Cesario e Gomes Leite.

Por proposta do bacharelando Francisco Correia foi acclamado como unico homenageado o professor Carvalho Mourão.

A' noite, uma commissão de bacharelandos foi á residencia do professor Alfredo Pinto communicar-lhe officialmente a sua eleição.

Oraram por essa occasião o bacharelando Generoso Ponce Filho, o dr. Carvalho Mourão e o paranympho eleito.

Menores espancados em aprendizado agricola

O juiz de direito de Joazeiro, Estado da Bahia, denunciou, ha tempos, ao ministro da Agricultura que no Aprendizado Agricola daquella cidade os menores eram espancados constantemente por ordem do seu director, o agronomo Paulino de Araujo Góes.

Logo, afim de verificar a procedencia de tal accusação, o ministro da Agricultura nomeou uma commissão presidida pelo sr. Oldemar Martinho director da secção da Directoria Geral da Agricultura

Essa commissão acaba de apresentar ao ministro o seu relatorio. Por elle se verifica que existe mesmo em Joazeiro um aprendizado Agricola, custeado pela verba da Estação Geral de Experimentação da Bahia, embora não se conheça nenhum acto que o justifique.

Além disso a commissão verificou tambem a procedencia da denuncia quanto aos castigos infligidos aos menores do Aprendizado Moreira Lima.

O aguilhão electrico usado no Matadouro decompõe a carne?

A Sociedade União Protectora dos Retalhistas de Carnes Verdes, em sessão do conselho administrativo, realizada hontem, resolveu, baseada na opinião de medico competente, reclamar perante á Directoria de Hygiene Municipal contra o emprego do aguilhão electrico, usado em Santa Cruz, para atordoar as rezes e feril-as quando nos curraes e no carro do supplicio.

Allegam os retalhistas, por intermedio da sua sociedade, que a carne verde em consequencia dessa carga electrica, enegrece e se decompõe facilmente, o que tem dado logar a multas injustas devido ao apodrecimento rapido da carne exposta á venda.

Atropelado no Boulevard Vinte e Oito de Setembro

Pelo auto n. 2344 foi atropelado, hontem, no Boulevard 28 de Setembro, o arabe Miguel Tinal, que ficou com varias contusões e escoriações pelo corpo.

Miguel, depois de receber os soccorros da Assistencia, foi recolhido á sua residencia, no referido Boulevard n. 64.

A policia do 16º districto prendeu e autuou o chauffeur desastrado.

CHRONICA ESPIRITA

Meu caro Rocha: Você me pergunta como é que, tendo o espirito que persevera no mal e consequentemente soffre as dores moraes relativas ao mal que pratica, *pedido e obtido o perdão de Deus*, póde elle continuar a soffrer a consequencia dos crimes praticados; isto é, pedir de novo soffrimentos e dores, em successivas encarnações, se elle, *para fugir á dôr*, se arrependeu dos seus crimes.

Segundo o que v. entende, o perdão de Deus importa em o espirito ficar livre do resgate das faltas e deve como v. diz: "viver dahi em deante numa existencia de felicidade completa, de goso perfeito e perenne".

V. está enganado meu Rocha. Esta é a doutrina que a egreja catholica ensina; está, porém, errada e é o que damna tantos catholicos quando desembarcam no Alem e descobrem que foram ludibriados com taes doutrinas.

O que persiste é a lei proclamada por Jesus: "A cada um segundo as suas obras" e, "não sairás do carcere sem pagar o ultimo ceitil". E' isto a lei e ao mesmo tempo a misericordia, o amor e a justiça divina que se executam sobre as creaturas, ainda que a egreja prometta o contrario.

V. não comprehendeu a these do que foi publicado no "*Correio da Manhã*, de 17-12-917 á qual v. se refere e procurarei elucidal-o já que v. acha a tal doutrina um *contrasenso*. Não o farei, porém, com o fim de demovel-o de continuar a ser um fervoroso catholico.

Em 1º logar o arrependimento devido á dôr, não é nem póde ser considerado um arrependimento sincero; e sem ser sincero não póde obter o perdão de Deus. O arrependimento tem de provir do remorso, do fundo da consciencia.

Ora, supponha v. que de dois individuos associados num commercio qualquer, um delles morre e o outro procura e consegue embrulhar os herdeiros (viuva e filhos) e os deixa sem recursos, apossando-se da parte que lhe não pertence. O crime fica pois consumado.

Com o tempo a consciencia desse individuo começa a incommodal-o e elle pede o perdão a Deus, ou se é catholico, vae ao padre, confessa-se e este lhe impõe como castigo rezar, por exemplo, 14 padre-nossos, 7 avemarias, 3 credos e está perdoado, mas a viuva e os orphãos continuam a passar fome.

Quer seja, porém, catholico ou não, quando elle surge na verdadeira vida, ahi o espirito criminoso não vê deante de si outra coisa senão a visão dos erros praticados e no caso vertente, a viuva e os orphãos clamando justiça. Essa visão continua, desespera o espirito fustigando-lhe a consciencia até que o remorso do crime praticado produza o arrependimento. Ahi, então, o espirito pede, implora o perdão de Deus. Deus, misericordioso e bom, perdôa e a visão, o soffrimento moral do espirito cessa, mas o perdão não o isenta de reparar e resgatar o seu crime, mesmo porque a lei é: "ama ao teu proximo como a ti mesmo", e o criminoso, que despertou o odio no coração da viuva, dos orphãos e do proprio marido que do Além presenciou o esbulho, precisa, pelo seu proprio esforço, desfazer o mal praticado na terra, tornando a ella para no mesmo meio se esforçar, até conseguir transformar o odio em amor e isso em justiça á justiça divina, pois não seria justo que o criminoso gosasse das mesmas regalias daquelles que sempre cumpriram a lei.

Pelos serviços, pela dedicação que demonstrar áquelles a quem prejudicou, e que com elle na terra se encontram, (e nisto está a grandeza de Deus) é que o odio e os máos actos se apagam, desapparecem da conta corrente do freguez. E v. olhando ao redor de si, ha de chegar á conclusão que só crimes de existencias passadas podem ser a causa de tanto soffrimento de innumeras creaturas.

A felicidade perenne, só pertence a espiritos que pelo seu esforço attingiram ás culminancias da perfeição moral. Estes mesmos, não deixam de ter momentos de amargura quando contemplam a cegueira voluntaria da humanidade terrena, dominada ainda pelo orgulho, pela cobiça, pela sensualidade e por todas as miserias que a corroem, a caminhar para um abysmo em vez de ouvir a voz do Bom Pastor nas paginas do seu Evangelho e enveredar pela estrada que conduz ao seu redil.

Se v. não fica satisfeito com a minha explicação, ella me satisfaz a mim. Aqui fico sempre seu amigo

Fred. Figner.

Novo regulamento de policia e segurança das estradas de ferro

O sr. Pires do Rio, inspector federal das Estradas, entregará por toda a semana corrente ao sr. Mello Franco, ministro da Viação, o projecto de um novo regulamento de policia e segurança das estradas de ferro.

Este valioso e bem cuidado trabalho foi elaborado pelo engenheiro Francisco Lobo Leite Pereira.

O novo regulamento virá, por certo, corrigir falhas e senões do velho regulamento de 1857.

Cinema Modelo
Rua 24 de Maio 287
Hoje ! Hoje ! Hoje !
Um programma de primeira ordem, com ETHEL CLAYTON, fazendo a
VICTORIOSA !
em cinco actos e Olive Tell, em
PELA IRMÃ !
outros cinco actos dramaticos.
Hoje ! Hoje ! Hoje !
Ninguem falte ao MODELO.

CINE VELO
Rua Haddock Lobo, 192
Dois films famosos em um só programma !
NINHO DE AMOR !
por Bryant Washburn, e
MEU IDOLO
pela formosissima Edna Goodrich
Um programma como poucos !
HOJE ! HOJE !
(D 22709)

Cinema Mattoso
Praça da Bandeira
Mais uma victoria HOJE !
Outro programma triumphal !
A Sra. Arlequim
pela amorosa Maria Jacobini, e
LAÇOS PARTIDOS
em que toma parte o celebre Montagu Love.
HOJE ! HOJE !
NO MATTOSO

Cinema Haddock Lobo
Rua Haddock Lobo, 20
Telephone Villa 480
CORAÇÕES NO EXILIO
5 actos da Brady Film por Clara Kimball Young.
Lina Cavalieri, a mais formosa mulher latina, a diva mundialmente celebre, em:
A ETERNA TENTADORA
5 actos lindos da Paramount.
Quarta-feira — Continuação do film
— A CASA DO ODIO —
9ª e 10ª séries
(D 18060)

Cine TIJUCA
Praça Saenz Pena
Tel. Villa 3655
A Feira do Vicio
Drama realista em 5 actos, por Rhea Mitchell protagonista do film "O cancro da sociedade"
MUTT e JEFF, em
ALARME DE LADRÃO
caricaturas animadas
A quéda de um Anjo
5 actos da Fox Film, por JEWEL CARMEN
Quarta-feira — "Corações no exilio", cópia nova e completa —"Eterna Tentadora", por Lina Cavalieri. (D 18060)

Cinema SMART
214 — Boulevard 28 de Setembro — 216
HOJE HOJE
Joãosinho, matador de gigantes
8 actos, pela troupe infantil da Fox.
No seu papel
Soberbo romance de amor, que Kitty Gordon interpreta com rara mestria.
(649)

Theatros da Empresa José Loureiro

REPUBLICA
— ULTIMOS ESPECTACULOS —
Companhia Regional ARRUDA — Do Theatro Boa Vista, de S. Paulo. Director: Abilio Menezes — Maestro: Christobal.
-:- HOJE -:-
SESSÕES — A's 7 3|4 e 9 3|4
A deliciosa burleta
Flor do Sertão
Toma parte toda a companhia
Amanhã — Despedida da Companhia — Sarau Artistico-literario em homenagem a RUY BARBOSA — A comedia SENSITIVA e discursos.

LYRICO
Companhia Italiana de operetas
— CLARA WEISS —
Director: Della Guardia — Maestro Lahoz e Ricchieri
HOJE — A's 8 3|4 — HOJE
EVA
Grande exito da Companhia
Gypsi. . . . . . . CLARA WEISS
Os restantes papeis por toda a Companhia.
Amanhã — SIGNORINA DEL CINEMATOGRAFO.
Quinta-feira, 1 de maio:
Madame Sans Gêne
ABSOLUTA NOVIDADE

PALACE
— ULTIMOS ESPECTACULOS —
Companhia de Operetas AIDA ARCE — Maestro S. ARCE — Director: A. BARRETA.
HOJE — A's 8 3|4 — HOJE
Ultima da opereta
MERCADO DE MUCHACHAS
Lucy. . . . . AIDA ARCE
Tomam parte: Maria Fuster, Barreta, Pibernat, Soto, Puerto e Martinez.
Amanhã:
Senhorita Trálálá
Quinta-feira, 1 — Despedida da companhia — SOLDADO DE CHOCOLATE — 1ª representação.

PALACE
Companhia Portugueza Maria Mattos — Mendonça de Carvalho
Estréa — Sexta-feira, 2 de Maio
— A's 8 3|4 —
1ª representação da deliciosa comedia em 4 actos, de Gavault e trad. de Mello Barreto
O MANEQUIM
Colette — MARIA MATTOS
Magnificos scenarios de Mergulhão.
Mise-en-scène de MARIA MATTOS
A companhia chegará ao Rio no dia 1.
Preços: — Frizas e camarotes, 30$; fauteuils e balcões, 5$; cadeiras, 3$; e promenoir, 1$500.
BILHETES A' VENDA.

REPUBLICA
Estréa — Sexta-feira, 2 de Maio
GRANDE CIRCO AMERICANO
Risoli Canales
Elenco de primeira ordem
8 CLOWNS e 8 TONYS — LEÕES — TIGRES e PANTHERAS
MR. MAURICIO THEREZA COM O SEU GRANDE TOURO APRESENTADO EM ALTA ESCOLA
NOVIDADE
O encanto das creanças
Matinées aos domingos e dias festivos.
Sabbado — Primeira MATINE'E.
(D 24435)

Bilhetes á venda de 10 horas em deante, e das 11 ás 5, na CASA LOPES FERNANDES, (Av. Central, 138.)

Cine Boulevard
163 — Boulevard 28 de Setembro — 163
Hoje e Amanhã
O mais celebre film da temporada
Justiça Divina
Como é sobejamente sabido, este film dividido em 10 empolgantes partes, constitue um verdadeiro monumento da cinematographia americana. Orchestra augmentada e organizada para este fim.
A primeira sessão começará ás 6,45 — A segunda, ás 8,30.
Amanhã, mesmo programma e horario. (D 23710)

THEATROS DA EMPRESA PASCHOAL SEGRETO
HOJE ● TERÇA-FEIRA, 29 DE ABRIL DE 1919 ● HOJE

S. JOSE'
Companhia Nacional, fundada em 1 de julho de 1911 — Direcção artistica de Eduardo Vieira — Regente, maestro Bento Mossurunga.
3 -:- SESSÕES -:- 3
— A's 7, 8 3|4 e 10 1|2 —
A burleta de grande successo
A donzella mulatinha
Protagonista. . . JULIA MARTINS
Titulos dos quadros: 1º — Possoroca; 2º — Gabiru's e Melindrosas; 3º — Apotheose a José do Patrocinio; 4º — No Hotel dos Bons Encontros; 5º — Viva a França; 6º — No Reino da Fantasia; 7º — No Maxixe — (apotheose).
A seguir — A FLOR DO MAL.

S. PEDRO
Amor de bandido
Grande Companhia Nacional de Operetas e Melodramas (Genero do Theatro Chatelet, de Paris) — Direcção artistica de Eduardo Vieira — Maestro regente da orchestra Luiz Moreira
Sessões 2 -:- A's 7 3|4 e 9 3|4 -:- 2 sessões
HOJE -- Grandiosos festejos commemorativos -- HOJE
100.ª representação da opereta fantasia, original de Oduvaldo Vianna, musica do maestro ADALBERTO DE CARVALHO 100.ª
AMOR DE BANDIDO
Luxo ! -:- -:- Arte ! -:- -:- Esplendor !
-:- -:- ULTIMA SENANA -:- -:-
Quinta-feira, 1 de maio — Grandiosos festivaes em homenagem ao TRABALHO.

Maison Moderne
O mais confortavel estabelecimento de diversões, onde não são poupados esforços para corresponder á sympathia e preferencia do numeroso publico que o frequenta.
Films de HOJE:
Erro do coração
Diabolica ingenua
CINEMA OLYMPIA
Films de HOJE:
Erro do coração
Diabolica ingenua
(D 23704)

Salão PARIS NO RIO
139 — Rua do Ouvidor
Empresa Paschoal Segreto
HOJE -- 3ª-feira, 29 de abril de 1919
DAS 10 HORAS DA MANHÃ A'S 11 DA NOITE
Assombrosa e nunca vista Exposição Scientifica e Anatomica, installada em dois pavimentos luxuosamente ornamentados com gosto artistico e a capricho. Illuminados fericamente e bastante ventilados.
As familias encontrarão no primeiro pavimento o que existe de mais original e impressionante no que diz respeito aos martyrios applicados no tempo da Inquisição, bellos specimens de varias raças, modelos de diversos generos, em numero de 95 exemplares, todos differentes uns dos outros.
A mocidade estudiosa e todos aquelles que se dedicam á sciencia encontrarão no segundo pavimento 95 modelos de uma nitida perfeição, para o estudo profundo da anatomia scientifica.
A visita á Exposição é um passa-tempo instructivo, util, agradavel, moral e aproveitavel para o publico.
As creanças menores de 9 annos, acompanhadas, não pagarão entrada.
O visitante gastará o tempo que lhe convier
1º e 2º PAVIMENTOS:
Scientifico e Anatomico — Entrada. . . . . 2$000
Entrada só para o Scientifico — Entrada. . . . . 1$000
(D 23705)

TRIANON - Empresa Staffa & Fróes - Companhia Leopoldo Fróes - O ponto preferido pela élite carioca
HOJE — TERÇA-FEIRA, 29 — HOJE
A's 7 3|4 A's 9 3|4
O GRANDE SUCCESSO DE ARTE
A immortal comedia de Beaumarchais
O BARBEIRO DE SEVILHA
4 ACTOS
que a rainha Maria Antonietta representou em Versailles
FIGARO — é mais uma creação de LEOPOLDO FRO'ES
na opinião unanime da imprensa e do publico
ADRIANA NORONHA, Attila, A. Silva, Carlos Torres, Placido e Machado, formam o delicioso conjuncto artistico deste theatro.
A peça passa-se em Sevilha, no galante seculo XVIII
Lindo Scenario — Guarda roupa sob medida
Amanhã — a peça das senhorinhas "O Barbeiro de Sevilha".
A Seguir — a grande novidade «A viuvinha do cinema» — Acção do Rio de Janeiro — o vaudeville mais engraçado da actualidade.

Casino Theatro Phenix — — Arrendatario Djalma Moreira — —
Empresa A. Azevedo & A. Serra
-:- Companhia Alexandre Azevedo -:-
TOURNE'E LUCILIA PERES
HOJE ! A PEÇA DA MODA ! A's 7 3|4 e 9 3|4
Estréa da actriz IRACEMA DE ALENCAR
600 representações em Hespanha e 400 em Buenos Aires ! A peça de maior agrado no Rio !
Exito unico ! Gargalhada continua ! Duas horas de bom humor ! Enchentes consecutivas !
O HOMEM DA CADEIRINHA
Mise-en-scène do actor JOÃO BARBOSA — Mobiliario da Casa MOREIRA MESQUITA — Toilettes da actriz LUCILIA PERES, confeccionadas na casa Mme. Guimarães, rua S. José, 80.
Bilhetes á venda no Jornal do Brasil, até 6 horas e depois no Theatro. — Não se acceitam encommendas pelo telephone. — Quinta-feira, matinée, ás 4 horas.
ESTA SEMANA — A peça em 3 actos AS DUAS CARAS, em que estrearão os distinctos artistas ADELAIDE COUTINHO, EDUARDO PEREIRA, Fulvia Castello Branco e Oscar Soares.
(D 24469)

NOTAS SOCIAES

ANNOS

Faz annos hoje o menino Geraldo Hugo Nunes, filho do capitão Diniz Luiz Nunes da Brigada Policial.

—:—Passa hoje o anniversario natalicio da gentil senhorita Adelina Isabel Ferrari, filha do dr. Antonino Ferrari e da professora d. Isabel de Campos Ferrari.

—:—Completa hoje mais um anniversario natalicio a gentil senhorita Maria Luiza de São João, sobrinha do dr. Rodrigo Octavio.

—:—Entre profusas demonstrações de estima, vê passar hoje sua data natalicia o sr. Antonio Monteiro, muito conhecido no commercio desta praça.

—:—Faz annos hoje a gentil senhorita Amelia Cabral, sobrinha do sr. Alberto Firmino Machado, estimado funccionario publico.

—:—Faz annos hoje o sr. Octavio Sellos.

—:—Faz annos hoje d. Amelia Campos da Silveira, esposa do capitão Francisco Pereira da Silveira, da Caixa Economica desta capital.

—:—Faz annos hoje d. Maria Campos Cabral, esposa do negociante desta praça sr. Tito Cabral.

—:—Completa hoje mais um anniversario d. Maria Adelphina de Souza, esposa do major Eleshão José de Souza.

—:—Passa hoje a data natalicia do sr. Alvaro de Souza Neves, sub-director da Estatistica Commercial, ora em exercicio na Directoria da Receita Publica. Gosando da maior estima entre os seus collegas e subordinados, o anniversariante terá occasião de receber significativas provas de sympathia.

—:—Faz annos hoje d. Francelina Pinheiro, esposa do sr. João Pinheiro, agente commercial nesta cidade.

* * *

CASAMENTOS

Realiza-se amanhã o enlace matrimonial da senhorita Odyssia Moss Borges da Fonseca, gentil filha do dr. Sergio Borges da Fonseca, com o dr. Luiz Jorge Carvalhal.

Servirão de paranymphos, no acto civil e no religioso, o sr. e sra. Van Erven Portugal, drs. Alfredo Pinto e Ildefonso Dutra, sr. e sra. Germano Boetcher, sra. Cesar Palhares e viuva Udo Borges.

O acto civil terá logar na residencia dos paes da noiva, á rua Martins Ferreira n. 50, e o religioso na matriz de S. João Baptista da Lagôa.

—:—Contratou casamento com a senhorita Durvalina Dantas, professora publica, o sr. Saul Claro, funccionario da Central do Brasil.

* * *

NASCIMENTOS

O sr. Luiz Francisco de Castro Junior e sua esposa, d. Maria Mendes de Castro, têm o seu lar enriquecido com o nascimento de uma galante filhinha, que na pia baptismal receberá o nome de Ondina.

* * *

CLUBS E FESTAS

[...]

dos os que faltam entregar documentos, depois da inspecção comparecer á secretaria para explicações.

*

CENTRO ACADEMICO NACIONALISTA — Reuniu-se hontem a directoria deste Centro, que resolveu tomar as seguintes providencias:

1º) declarar a retirada do Centro da campanha presidencial, em vista de estar esta extincta;

2º) fazer-se representar no proximo dia 1º no comicio monstro dos operarios, pelo seu orador, academico Borja de Almeida, hastear o pavilhão nacional em sua séde e officiar á Federação Operaria, associando-se á Festa do Trabalho;

3º) enviar um officio á Associação Commercial, prestando-lhe solidariedade nos festejos que vão ser promovidos em honra dos nossos marinheiros que voltam da Europa.

* * *

VIDA ESCOLAR

COLLEGIO PEDRO II — A congregação do Collegio Pedro II, em sessão do dia 26 do corrente, elegeu o dr. Miguel Arrojado Ribeiro Lisbôa para fazer parte da banca examinadora do concurso ao cargo de professor substituto de geographia, chorographia e elementos de Cosmographia do mesmo Collegio.

O referido concurso, conforme ficou deliberado naquella mesma sessão, terá inicio no proximo dia 12 de maio, ás 2 horas da tarde.

— Resultado do exame de geographia realizado, em 28 do corrente: Alice Bastos de Mirandella, plenamente, 6.

GYMNASIO PIO-AMERICANO — Communicam-nos deste conhecido estabelecimento de instrucção que foi convidado e já tomou posse do cargo de director do mesmo, o dr. Mario de Toledo Fonseca, que fica plenamente incumbido de attender a todos os interesses desse instituto.

O dr. Toledo não é pessoa estranha aos misteres do ensino, pois exerceu, por espaço de seis annos, o cargo de secretario e o de professor do Gymnasio Pio-Americano.

* * *

MISSAS

Foi rezada hontem, ás 8 horas, na capella de S. José, do Engenho de Dentro, a missa de anno em suffragio da alma de d. Eulalia Sá. Ao acto compareceu grande numero de pessoas, amigos e parentes.

A's 4 horas effectuou-se uma romaria ao tumulo da fallecida, promovida pela catecista de S. José, d. Maria Olympia Alves, á qual compareceram a Irmandade de S. José e as meninas do catecismo.

—:—Na egreja de S. Francisco de Paula será rezada hoje, ás 10 horas, a missa de setimo dia do fallecimento da senhorita Stella Pereira.

*

Rezam-se as seguintes por alma de: Guiomar Emilia da Costa Silveira, ás 7 1/2 horas, na matriz do Engenho Novo; Gustavo Augusto de Almeida Gama, ás 9 1/2 horas, na Candelaria; Maria Mendes de Paiva, na egreja do Mosteiro de São Bento, ás [...]

NOTAS RELIGIOSAS

[...]

CORREIO SPORTIVO

TURF

DERBY-CLUB

A corrida do dia 3

Para a corrida extraordinaria a ser realizada no proximo sabbado, no prado do Itamaraty, foi organizado o seguinte projecto de inscripção:

"Grande Premio Seis de Março" — 1.800 metros — 5:000$000 — Animaes já inscriptos (Handicap): Lutador, Guarany, Gladiola, Atheu, Gunjá, Rigoletto, Galathéa, Invasor do Paraná, Lery, Jubileu, Othelo, Omega, Jatobá, Japonez e Zuavo.

"Grande Premio Descobrimento do Brasil" — 1.800 metros — 3:000$000 — Animaes de qualquer paiz não inscriptos no "Classico Prefeitura Municipal" (handicap maximo 57 kilos).

Pareo "Initium" — 1.000 metros — 1:500$000 — Animaes nacionaes de 2 annos sem victorias em pareos officiaes e em grandes premios na capital.

Pareo "Progresso" — 1.609 metros — 1:500$000 — Animaes nacionaes não inscriptos no "Grande Premio Seis de Março" e sem victoria no pareo "Derby Club" e nos grandes premios officiaes e do Derby.

Pareo "Velocidade" — 1.300 metros — 1:500$000 — Eguas estrangeiras de 3 annos e mais sem victoria em 1918 nos pareos "Dr. Frontin" e "Dezesete de Setembro".

Pareo "Cosmos" — 1.609 metros — 1:500$000 — Animaes estrangeiros de 3 annos sem victoria no Derby.

Pareo "Dois de Agosto" — 1.609 metros — 1:500$000 — Animaes estrangeiros de 4 annos e mais, sem victoria no Derby.

As inscripções serão encerradas hoje, ás 4 1/2 da tarde.

* * *

VARIAS NOTICIAS

[...]

FOOTBALL

[...]

Os goals do Progresso foram adquiridos por Carvalho; os do Palmeiras foram conquistados por Guilherme e Raul.

As equipes estavam desfalcadas.

O juiz desta prova foi o sr. Hugo Blum, do Mackenzie, que foi bem infeliz na sua actuação.

Seguiu-se a este, o encontro Rio de Janeiro x Mackenzie que terminou, como a prova precedente, com um empate de 2 goals.

Foram autores destes goals, os players Guarney, do Mackenzie e Goyatá e Luciano, do Rio de Janeiro.

Dirigiu a disputa o sr. Virgilio Fedrighi, do America, e os teams eram os seguintes:

Rio de Janeiro — Roberto; Couto e Armando; Adhemar, Gustavo e Arthur; Vianna, Goyatá, Nunes, Nilton e Luciano.

Mackenzie — Haroldo; Othelo e Juca; Lourival, Salomé e Castilho; Catramby, Guarney, Mathias, Washington e Agenor.

* * *

A festa do S. Paulo-Rio F. C.

Esteve animado o festival que o S. Paulo Rio F. C. realizou hontem, no campo do Hellenico F. C.

A's 11 horas encontraram-se, o 2º team do organizador da festa com o do Modesto F. C.

Venceu este encontro o S. Paulo Rio, por 4 x 1.

O segundo encontro foi disputado entre o Ouvidor e o Vinte e Cinco de Novembro.

Prova bastante disputada, em que a victoria não sorriu a nenhum dos partidos, pois terminou em um empate de 1 x 1.

Após este encontro entraram em campo as equipes do Mauá e do Castellense, assim constituidas:

Castellense: — Elias — Arthur e Antenor — Serafim e Oscar — João, Pedro, Salomé, Aruba, Torres e Didon.

Mauá: — Casemiro — Navarro e João Lino — Marcos, Ernesto, Antenor, Antonio, Agenor, Anacleto, Nelson e Americo.

O Castellense que apresentou um team com forte defesa, não tinha, entretanto, dianteiros do mesmo valor; desta forma o Mauá, com melhor linha atacante, conseguiu levar de vencida o seu adversario pelo score de 4 x 1.

Sob as ordens do sr. Elviro Ribeiro, do Hellenico F. C., entraram em campo, para a disputa do ultimo e mais importante jogo da tarde, as equipes do S. Paulo Rio e Pereira Passos que [...]

O Tiro de Imprensa venceu o Carlos Chagas

Conforme estava annunciado, realizou-se hontem á tarde, no campo do Botafogo F. C., o jogo entre o team do Tiro de Imprensa, n. 525, e o "Carlos Chagas", do campeonato interno do club local.

O team do tiro estava assim organisado:

Jullien
Paulo — J. Botelho
Rubens — George C. Netto — Ferreira
Joel — A. Botelho — Candiota —
Ernani — Renato

A victoria coube ao "525", que levou de vencida o seu adversario pelo score de 5 x 2.

Os goals do tiro foram feitos pelos seguintes jogadores: Renato — 2, Ernani, Candiota e Botelho — 1 cada.

Ao que nos informaram, o Tiro n. 5 pretende desafiar, o tiro de Imprensa para um match no proximo domingo.

* * *

Picagli chegou

Acha-se desde hontem entre nós o conhecido jogador paulista Picagli.

Picagli veiu a pedido da Confederação Brasileira dos Desportos para tomar parte nos treinos dos seleccionados para o proximo campeonato sul-americano de football.

* * *

Um treno entre os 2ºs teams do Carioca e Botafogo

Realiza-se, na proxima quinta-feira, 1º de maio, um rigoroso training entre os segundos quadros dos clubs acima, ás 13 1/2 horas.

A commissão de Desportos do Carioca F. C. pede o comparecimento dos jogadores abaixo, meia hora antes do inicio da partida:

Felippe
Felix — Tood
Alberto — Chicarino — Generoso
Canongia — Torres — Telasco —
Christovão — Santiago
Reservas: Celso Gonçalves, Santos.

WATER-POLO

Os trenos do Caju'

O sr. Alcides Paiva, captain geral dos teams de water-polo do C. R. São Christovão, fará realizar amanhã, ás 6 [...]

NATAÇÃO

[...]

A VIDA EM VIDROS
Rhum Creosotado
DE
Ernesto Souza
BRONCHITE
Rouquidão, Asthma
Tuberculose pulmonar
GRANDE TONICO
abre o appetite e produz a força muscular
GRANADO & C.
Rua 1º de Março n. 14.

FORMULA:
CREOSOTO DE FAIA
-:-IODO-:-
Hypophosphito de SODIO
Hypophosphito de CALCIO
-GLYCERINA-
Fartos elementos para a Hygiene dos Pulmões e
: : Robustez : :
(8406)

Requerimentos despachados na Central do Brasil

Miguel Caolo, Sebastião Azevedo, Accacio M. Ferreira, Altamiro Culvet Corrêa, Lino Campos, Leonardo Leite Loureiro de Almeida, Fernando Fernandes de Mello, José de Barros e José Soares Baptista — Não ha vaga.

M. Campos & C. e N. Bassoul — Selle o requerimento.

Oldemar Rattes de Vasconcellos, Octavio Mignon, Sebastião Ferreira Filho, Luiz da Rosa Ferreira, Antonio da Silva Ventapane — Aguarde opportunidade.

Barbosa, Albuquerque & C. — Não ha que deferir.

Pedro Lemos Vidal — Submetta-se opportunamente a concurso.

Ely Doval Henriques — Submetta-se opportunamente ao concurso regulamentar.

Galdino de Oliveira — Sim, mediante recibo.

Manufactura de Chapéos Italo Brasileira — Legalise o sello.

Maria Eugenia Vaz do Nascimento — Satisfaça a exigencia da Thesouraria.

Maximino Alves Larambe — Entregue-se, de accordo com as informações infra.

Norberto Nogueira Marins — Aceito o fiadora.

Antonio Xavier — Dirija-se ao sr. ministro da Viação.

Norton, Megaw & C. — Não convem a proposta, uma vez que o material já está em concorrencia publica.

Richard Whichello & C. — Faça-se concorrencia publica.

Polycarpo Rocha — O requerimento só poderá ser attendido mediante pedido de certidão das viagens feitas com a caderneta cuja restituição solicita.

José João Alves — Satisfaça a exigencia da 3ª Divisão.

José da Silva & C. — Faça-se o processo da conta, expedindo-se antes aos requerentes o pedido de fornecimento do material.

Alfredo Bandeira — Entregue-se o [...]

NA ALFANDEGA.

O sello proporcional pelo endosso dos conhecimentos de carga

O sr. Lindolpho Camara inspector da Alfandega, baixou hontem, a seguinte portaria:

"O Inspector, tendo em vista a representação do sr. dr. chefe da 1ª secção sobre as duvidas frequentemente occorridas nesta alfandega, acerca da cobrança do sello proporcional, devido pelo *endosso* dos conhecimentos de carga, duvidas que se originam da confusão que se pretende estabelecer entre a natureza da consignação da mercadoria, constante do conhecimento e o *endosso* do mesmo titulo, declara que a consignação, quer seja *nominativa*, simplesmente *á ordem* ou *á ordem* com notificação de um ou mais individuos, em nada influe para a exigencia de sello.

Para esta o que se deve ter em consideração é a natureza do *endosso*. O *endosso* no conhecimento de carga só está sujeito ao sello quando transporte o direito da mercadoria e essa transferencia só se verefica quando o endosso ou o conhecimento contem á declaração de *valor recebido* ou *em conta* e isso quer se trate do endosso regular ou completo — *nominativo* ou *á ordem* — quer do endosso *em branco*, que o Codigo Commercial considera passado *á ordem com valor recebido*. Accresce que o conhecimento é um titulo *sem praso* e o endosso dos titulos sem praso é sempre sujeito ao sello proporcional, independente do sello fixo, a que, em qualquer caso, está sujeito o conhecimento."

IA CONTRA-MÃO...

Pelas autoridades do 4º districto policial, foi mandado á Inspectoria de Vehiculos o estafeta dos Correios Luiz Napoleão Borges, que, passando contra mão, desrespeitou o signal dado pelo guarda-civil n. 492.

O infractor foi autuado.

CAIXA GERAL DAS FAMILIAS

A MAIS ANTIGA DAS SOCIEDADES BRASILEIRAS DE SEGUROS SOBRE A VIDA FUNDADA EM 188[...]

Pagamento de 5:000$000

Na qualidade de beneficiario da apolice n. 10.185 instituida em meu favor, digo em meu beneficio pelo fallecido Cosme José dos Santos, recebi da "Caixa Geral das Familias" por intermedio do seu Inspector Geral neste Estado, sr. Antonio Pereira de Mello, a quantia de 5:000$ (Cinco contos de réis) pela liquidação da presente contracta, menos 166$000 para complemento da primeira annuidade do [...], pelo que dou plena e geral quitação á mesma sociedade "Caixa Geral das Familias" e entrego a referida apolice n. 10.185 para cancellamento.

Juazeiro, Tanquinho, 8 de abril de 1919.

(Assignado) *Joaquim Borges da Cunha.*

Como testemunhas:

(Assignados): *Antonio Borges Filho e José Hermenegildo Ferreira Netto.*

(Firmas reconhecidas pelo tabellião local, José Martins Donnel.)

Prospectos e informações na séde da sociedade.

Avenida Rio Branco n. [...] — Rio de Janeiro.

Agencias em todos os Estados.

IRMANDADE DOS MARTYRES S. CHRISPIM E S. CHRISPINIANO

MESA CONJUNTA

(*2ª convocação*)

De ordem do Carissimo Irmão Provedor, convido os Irmãos desta Veneravel Irmandade a se reunirem hoje, 29 do corrente, no Consistorio da Veneravel Confraria de N. S. da Lampadoza, em sessão de Mesa Conjunta, afim de resolverem assumptos da maxima urgencia e importancia.

Consistorio, em 29 de abril de 1919 — O secretario, *Luciano del Giudice.*

Jozino Rocha, praticante de machinista da E. F. C. do Brasil declara para os devidos effeitos que passa a assignar-se Jozino José da Rocha.

SOCIEDADE BRASILEIRA DE BENEFICENCIA

SEDE: RUA 7 DE SETEMBRO N. 233, SOBRADO

Assembléa Geral

De ordem do sr. presidente, são convidados os srs. socios quites a se reunirem em assembléa geral extraordinaria, segunda-feira, 5 de maio proximo, ás 7 horas da noite, para conhecimento, discussão e votação da reforma dos estatutos [...]

[...]

COLLEGIOS

Moços do commercio! Funccionarios Publicos!

Si desejaes progredir, destacar-vos na sociedade, melhorar de situação, instrui-vos e, para isso, si não quereis perder tempo e dinheiro, matriculae-vos nas aulas nocturnas do

CURSO NORMAL DE PREPARATORIOS

Diurno (Fundado em 1913) Nocturno

importante estabelecimento frequentado o anno passado por 609 alumnos, o que attesta a sua superioridade. Mensalidades minimas. Pedi prospectos.

Uruguayana, 39 - 1º e 2º andar

(D 22882) TELEP. 5224, C.

ESCOLA MODERNA DE DACTYLOGRAPHIA

Curso de Inglez, Francez, Portuguez, Arithmetica e Dactylographia

Sob a direcção de

Mlle. DE SÁ e ALBUQUERQUE

e do habilissimo professor *Dr. Alipio de Carvalho*

Assembléa, 71 - 1º andar - Tel. C. 5306

(9532)

Collegio Sylvio Leite —

Direcção e propriedade do professor Sylvio Baptista Leite e sua esposa. Internato, semi-internato e externato para ambos os sexos. Rua Mariz e Barros 256 e 258 (secção feminina) e 260 e 262 (secção masculina). Telephone: 1.252 Villa. Ensino distribuido nas duas secções pelos seguintes cursos: preliminar, primario, secundario, commercial e especial de preparatorios para admissão ás escolas superiores, com programmas equiparados aos do Collegio Pedro II, sendo que as aulas de physica, chimica e historia natural, dadas por provecto naturalista, são acompanhadas de trabalhos praticos de laboratorio; curso artistico comprehendendo pintura, theoria musical, piano, canto, violino e mais instrumentos; curso de linguas vivas, sobretudo o francez e o inglez, ensinadas praticamente. Na secção feminina ainda o ensino de toda sorte de trabalhos de agulha e na secção masculina tambem instrucção militar, com direito á caderneta de reservista no fim do curso. Cuidadosa preparação intellectual com obrigatoriedade rigorosa de estudo e alliada á educação moral, civica e religiosa, esta ultima facultativa e sob o ponto de vista catholico. Tratamento de familia, sendo a alimentação dos alumnos e alumnas a mesma dos directores e professores. (8152)

COSTUMES TAILLEUR

em casemira desde 90$. confecciona.

J. SILVA — Carioca, 34. (10527) 1º andar.

BOM EMPREGO DE CAPITAL

Vende-se uma boa fazenda a 300 metros da estação de Sertão, Linha Auxiliar, distante do Rio de Janeiro 82 kilometros, com 150 alqueires de terras superiores, sendo cerca de 30 alqueires em matta virgem, quarenta ditos em capoeira vinte alqueires em lavoura de canna superior e arrozal, vinte ditos em lavoura de milho e feijão, bananas maçã e legumes, o resto em dois grandes pastos convenientemente cercados.

Provida de uma excellente casa de morada, engenho de aguardente, bons canlinmes, arroz, café, farinha de mandioca, moinho para fubá, diversas casas para colonos, quatro carros para bois, 60 cabeças de gado, entre bois de carro, vaccas, vitellos e garrotes; dispõe de uma cachoeira que move não só o engenho acima, como tambem tem elemento para mais um outro; tem canavial para 100 pipas de aguardente, um grupo de casas, algumas assobradadas, todas ellas em frente á estação de Sertão, em terras á parte da fazenda, com 50 metros de frente por 40 de fundos, tudo por preço razoavel.

O pretendente para avaliar o que é esta fazenda, precisa ver, pois, não só as terras que são de primeira qualidade; a cachoeira póde ser aproveitada para energia electrica, para uma grande industria.

O proprietario, Francisco Santoro, ou pessoa de sua confiança, será encontrado todos os dias em Sertão, para melhores explicações. (D. 24.396.)

ALUGA-SE

Aluga-se o predio da rua Senador Euzebio 57, acabado de construir, com excellente loja para negocio e primeiro andar para familia de tratamento. As chaves na pharmacia no lado n. 59. (D23279)

Cura radical

Da GONORRHÉA CHRONICA ou RECENTE, em poucos dias por processos modernos, sem dor, garante-se o tratamento. Tratamento pela electricidade, 606 e 914. Vaccinas de Wright. Assembléa nº 24. Das 9 ás 11 e 12 ás 18 — SERVIÇO NOCTURNO, 8 ás 9 — Dr. Pedro Magalhães. (D 24190)

Pratico de pharmacia

Precisa-se. Dá-se casa, comida e interesse. Trata-se na rua dr. Lino Teixeira n. 88 (bonde Cascadura). (D. 24.434.)

Motor electrico

Vende-se um de 20 H. P., baratissimo; ver e tratar na rua S. Francisco da Prainha n. 33. (D. 24.445.)

PENSÃO

Traspassa-se uma no centro e afreguezadissima. Informações com o dr. Araujo, á rua Sete de Setembro n. 211, de 1 ás 5. (D. 24.454.)

ALUGA-SE

Um quarto bem mobilado com todo conforto. Casa franceza; rua Bento Lisboa n. 80, sobrado. (D. 24.440.)

Em Petropolis

Vende-se uma fabrica de sabonetes em boas condições; para ver e tratar na rua Casemiro de Abreu n. 224. (D. 24.390.)

Doenças de ouvidos, garganta, nariz e boca

Cura garantida e rapida do OZENA (felidez do nariz) processo inteiramente novo

DR. EURICO DE LEMOS

professor livre dessa especialidade na Faculdade de Medicina do Rio de Janeiro. Consultorio: rua da Assembléa n. 63, sobrado, das 12 ás 6 da tarde. (D 23615)

Predio em Botafogo

Vende-se por 25:000$000 magnifica casa, perto da rua Bambina, com excellente panorama e todo o conforto, para pequena familia de tratamento. Tem duas salas, 3 dormitorios, quarto com banheira esmaltada, bidet, aquecedor e apparelho sanitario, grande cozinha e amplo porão, proprio para garage. Pede-se aos pretendentes o favor de examinar o predio por dentro. Trata-se á rua da Alfandega n. 130, 1º andar, das 2 ás 6. (D 24474)

Nº 8.567

premiado com a bella somma de 20 CONTOS DE RÉIS na LOTERIA DA CAPITAL FEDERAL, extrahida hontem, foi vendida pela feliz

CASA ESPERANÇA

Praça Tiradentes (Café dos Embaixadores.) (D 23692)

Sala ou quarto

Procura-se alugar em casa de familia onde não tenha outros inquilinos, ou metade de uma casa, com ou sem pensão, para um casal sem filhos. De preferencia casa com jardim e perto do centro, Cattete, largo do Machado, etc. Offertas com o preço ao sr. Alfredo, á praça dos Governadores n. 2, sobrado. Tel. Central, 2490. (D. 24.501.)

HOTEL ALLIANÇA CAXAMBU'

E' incontestavelmente o mais bem montado desta cidade. Informações com o sr. Antonio Teixeira Junior. Café da Ordem, Largo da Carioca 17 — S. Pedro 30, sobrado, com o sr. Ricardo Ramos. (9392)

INDUSTRIA PORTUGUEZA

SABONETE

Poderoso Antiseptico de Perfume Agradavel

CURA AS ERUPÇÕES CUTANEAS

Sem egual para toilette, banho, barba, etc.

Fabricado especialmente com a Agua Caldas Santas

Substancias aromaticas, balsamicas e desinfectante d'alto valor therapeutico

EXPERIMENTEM ESTE FINISSIMO SABONETE

A' venda em todas as casas de perfumarias e drogarias. Depositario: Adelino Martins Pinto, Av. Rio Branco 95 (2º) Tel. Norte, 1830. (10327)

HEMORRHOIDAS

Tratamento scientifico — SEM OPERAÇÃO — Cura garantida em tres ou quatro semanas, para casos graves. — Psysiotherapia. Dr. M. Mussolin, praça Tiradentes n. 16, das 9 ás 11 e das 2 ás 5 horas. (D. 19.312)

(D. 24282)

CORYPILLINA

Loção vegetal, que faz nascer cabellos. A maior descoberta mundial, fazendo nascer os cabellos; encontra-se nas boas pharmacias, drogarias e perfumarias. Deposito: Pharmacia Paris, rua do Passeio, 56. (D. 20442)

DR. SILVINO MATTOS, laureado especialista em apparelhos bucco-dentarios que tão só com alguns annos de pratica [illegible] dentaduras [illegible] pivots [illegible] largura, comprimento [illegible] de côr naturaes [illegible] adaptação [illegible] absoluta [illegible] seus [illegible] vel, [illegible] observ[illegible]. Preços modicos. Rua Uruguayana, 3. (D. 24364)

Moveis e pianos

Compram-se casas mobiliadas, cofres, auto pianos, bilhares, estatuas, louças, crystaes, tapeçarias, cortinas, objectos de arte, antiguidades, etc., e vendam-se [illegible] dos Ourives 59, loja. Tel. Norte, 1960. [illegible] immediatamente [illegible]. (D. 21.300.)

A. G. D'ALMEIDA

PAPEIS PINTADOS PARA TODO PREÇO

Rua dos Ourives 59, Rio

Telephone, Norte: 3275

(10333)

DENTES

Só se consegue *hygienisal-os, avigoral-os e conserval-os* com o uso de "CALMETTINA". Vide o folheto junto no frasco. A' venda em toda a parte. (8423)

AVISOS MARITIMOS

Lloyd Brasileiro

Serviço geral de navegação brasileira — Praça Servulo Dourado (Entre Ouvidor e Rosario) — Telephone, 2401, Norte — LINHAS POSTAES

LINHA DO SUL — O paquete

SIRIO

Sairá no dia 30 do corrente, ás 10 horas, escalando em Santos, Paranaguá, Antonina, S. Francisco, Itajahy, Florianopolis, Rio Grande e Montevidéo.

LINHA DO NORTE — O paquete

MANÁOS

Sairá no dia 4 de maio, ás 10 horas, escalando em Victoria, Bahia, Maceió, Recife, Cabedello, Natal, Ceará, Maranhão, Pará, Santarém, Obidos, Itacoatiára e Manáos.

LINHA DE SERGIPE — O paquete

JAVARY

Sairá a 4 de maio, ás 17 horas, escalando em Cabo Frio, Victoria, Caravellas, Ponta d'Areia, Ilhéos, Bahia, Aracajú e Penedo.

LINHA DE CARAVELLAS — O paquete

AYMORÉ'

Sairá em 2 de maio, ás 16 horas, escalando em Cabo Frio, Itapemirim, Piuma, Benevente, Guarapary, Victoria, Caravellas e Ponta d'Areia.

O Lloyd Brasileiro não se responsabiliza pelas mercadorias que entrarem nos seus armazens sem as respectivas ordens de embarque nas quaes serão declaradas.

AO GAROTO DO MERCADO

CAFE' E RESTAURANT

Casa especial em ostras e camarões

SARDINHAS NAS BRAZAS

COLOSSAL FEIJOADA, RABADA COM AGRIÃO

Amanhã: TRIPAS A' MODA DO PORTO

34 — Rua do Peixe — 36

232 — Lado do mar — 234

Tel. 2380, C. (10725)

Catarata

Cura da catarata por processo operatorio de exito comprovado pelo DR. NEVES DA ROCHA, oculista com longa pratica de sua especialidade — AVENIDA RIO BRANCO N. 90 — Das 12 ás 16. horas. (D 23648)

Vestidos e costumes

no rigor da moda, fazem-se a 20$, 25$, 30$ e 35$, á rua do Hospicio n. 141, sobrado. Tel. Norte, 2821.

Gonorrhéas

Antigas e recentes, curam-se radicalmente em tres dias, sem dôr nem recolhimento, pelo especifico de Beyran. Hospicio, 114. Pharmacia Ferreira. (D 22264)

Hotel Miramar e Babylonia

RUA GUSTAVO SAMPAIO 64 Leme. Tel. Sul, 972.

Preços conforme os quartos. Para uma pessoa, 8$, 9$, 10$ e 15$. Duas pessoas no mesmo quarto: 12$, 15$, 18$ e 24$. Quatro pessoas nos dois quartos, 22$ e 30$. Creanças e creadas, 1|2 diaria; creanças até um anno, gratis. "Posto de soccorros a banhistas". (D. 24.419.)

CORAÇÃO

Tem pés inchados, tonteiras, falta de ar, dor nas cadeiras, arrotos, rosto inchado, pelle amarella, palpitações, hydropsia, cansaço, urinas sujas, dores sobre o coração? Use o TONICARDIUM, que limpa os rins e fortifica o coração. Granado & Filhos; rua Uruguayana n. 91. (D 24493)

GABINETE DE DENTISTA

Vende-se um bem montado; ver e tratar, á praça dos Governadores n. 2. (D. 23577)

PENSÃO PALACE

RUA DO CATTETE 233

Exclusivamente para familias e cavalheiros de tratamento. Esta casa dispõe de salas luxuosamente mobiliadas, comida de primeira ordem. Preços modicos. (D. 24.287.)

OURO

Prata, platina, brilhantes e cautelas do Monte de Soccorro, compram-se e vendem-se na praça Tiradentes n. 64 — CASA GARCIA. 727

Molho Inglez

Registrado e analysado — PRODUCTO PURO E RECOMMENDAVEL. Laboratorio: Villa 3550. Pedidos: MAX FRANKEL 7 de Setembro 38. Tel. Central 2528. Representantes em S. Paulo — Victoria — Campos e Bahia. Vidro. . . . 1$500 Usado nos principaes hoteis desta capital. (7599)

LIVROS

Nova Cartilha Infantil, pelo Prof. O. de Souza Reis. Adoptada nas Escolas do Districto Federal — Um volume cartonado . . . $700

Vocabulario Militar pelo Coronel Candido Borges Castello Branco. Utilissimo manual para os sectes das linhas de tiro, voluntarios e praças. Um vol. bem impresso e cartonado . . . 2$500

Noções de Historia da Philosophia pelo Prof. Leonel Franca S. J. Este livro, unico na lingua vernacula, deve figurar em todas as estantes. Um volume primorosamente impresso e encadernado . . . 9$000

500 Expressões Fraccionarias pelo Prof. O. de Souza Reis. Obra indispensavel aos Srs. Professores e alumnos. Um volume portatil, bem encadernado . . . 6$000

Accidentes no trabalho, pelo Deputado Dr. Andrade Bezerra. Um vol. br. . . . 2$500

LIVRARIA DRUMMOND

EDITORA

76 — Rua do Ouvidor — 76

RIO DE JANEIRO (10821)

Preço, 3$; Pelo Correio, 3$500 (10661)

MECANICOS E TORNEIROS

Precisam-se de torneiros e mecanicos na garage da rua Maura, canto da rua Senador Euzebio. (D. 24.463.)

Tosse? Use BRONCHOLINO Gonçalves Dias, 59.

Coqueluche? Use BRONCHOLINO Gonçalves Dias, 59.

Resfriados? Tome BRONCHOLINO Gonçalves Dias, 59.

(9317)

SODA CAUSTICA

americana, em tambores grandes. Vende-se. Almeida. Rua S. Pedro n. 72. Caixa Postal n. 57, Rio. (10.589.)

UM SENHOR

que esteve atacado por uma forte tuberculose e de extrema gravidade, offerece-se para indicar gratuitamente a todos que soffrem de enfermidades respiratorias, assim como tosses, bronchites, tosse convulsa, asthma, tuberculose, pneumonia, etc., um remedio que o curou completamente.

Esta indicação para o bem da humanidade é consequencia de um voto. Dirigir-se por carta ao sr. Eugenio Avellar, Caixa do Correio, 812. Rio de Janeiro. (5438)

PHARMACIA

Pratico habilitado, com algum capital, dispondo de boas relações, deseja associar-se a uma pequena nos suburbios, assumindo a gerencia. Tambem compra uma, pagamento condicional. Cartas para A. S. M., neste jornal. (D. 24.387.)

JUBOL

Laxante physiologico

o unico que realiza a reeducação funccional do intestino.

Prisão de ventre	**JUBOL**
Enterite	Esponja e limpa o intestino,
Hemorroidas	Evita a Appendicite e a Enterite.
Dyspepsia	Cura as Hemorroidas,
Enxaqueca	Impede o excesso da adiposidade, Regularisa a harmonia das formas

A OPINIÃO MEDICA

« Afinal de contas, o producto designado sob o nome de Jubol constitue um conjunto muito bem combinado de agentes activos na therapeutica intestinal. Com elle, luta-se efficazmente contra a prisão de ventre chronica, reeduca-se o intestino, melhora-se a digestão, e previne-se além d'isso o desenvolvimento da entero-colite. Eis, com toda a certeza um bello balanço, digno de chamar a attenção dos medicos e dos doentes para um medicamento, que ha muitos annos já está fornecendo provas de uma real efficacia. »

Dr SALOMON, da Faculdade de Medicina de Pariz

« Attesto o Jubol possue um valor real e um grande poder nas doenças intestinaes, e principalmente nas prisões de ventre e gastro-enterites em que o tenho receitado. O que affirmo ser verdade, sob a fé do meu grau. »

Dr HENRIQUE DE SÁ, Membro da Academia de Medicina do Rio de Janeiro

Estabelecimentos CHATELAIN 1, rue de Valenciennes, Paris

VENDE-SE EM TODAS AS BOAS PHARMACIAS DO MUNDO

Agentes geraes: FERREIRA & VASCHY Caixa do Correio 624 — Rio de Janeiro. — (C. 437)

"Os Estabelecimentos Chatelain acabam de ser nomeados por Sua Santidade o Papa Benedicto XV, fornecedores de seus productos do Palacio do Vaticano".

(8628)

Este homem conhece a sua vida

O professor Schiloh, que já trabalhou com ruidoso successo nesta capital em 1911, 1913, 1915 e 1917, está novamente no Rio. Sendo o professor Schiloh o mais celebre chiromante de Paris, elle explica a vossa vida, o vosso futuro e o vosso destino, pelo unico meio das linhas e traços das mãos. Consultas diariamente em sua residencia, Hotel Globo, Avenida Rio Branco n. 401 — Nictheroy; acceita chamado a domicilio. (D 24559)

NOS CABELLOS

MONDARY

Pára a quéda. Tira a caspa. (D 24321)

Terrenos na rua Alice

LARANJEIRAS

Vende-se em prestações mensaes, desde 20$; trata-se com o engenheiro Jenó Jeiman Tel. Villa n. 13. (D. 24.202.)

SANTA THEREZA

Rapaz do commercio de comportamento afiançado; precisa por tres mezes de um aposento com pensão de jantar, no ponto mais elevado de Santa Thereza. Informações na rua Marechal Floriano n. 124, fabrica Pinna. (D. 23.671.)

Lustro para engommados

O "Brilho Magico" communica um extraordinario lustro a camisas, punhos, collarinhos e a qualquer peça de roupa. Endurece e prolonga a duração dos tecidos. Vidro, 1$. Pelo Correio, 2$. Na "A Garrafa Grande", rua Uruguayana, 66. Em Nictheroy, Drogaria Barcellos. Em Campos, Pharmacia Pacheco. (9748)

"915 Homœopatha"

EM TABLETTES

Dynamisação em primeira centesimal do 914 (Neo-Salvarsan), pelo pharmaceutico Theophilo de Andrade. Cura radicalmente a SYPHILIS em todas as suas manifestações, taes como rheumatismo, feridas, manchas da pelle, eczemas, empingens, espinhas, escrophulas, darthros, erysipelas, bubões, tumores, etc. Não tem dieta. Preço, 2$500. Granado & C., 1º de Março, 14; Casa Huber e r. Uruguayana, 91. (6725)

OURO

Platina, prata, brilhantes, joias e cautelas de penhores, compram-se e quem melhor paga é a casa da rua do Hospicio n. 216, hoje Buenos Aires, officina de ourives e lapidação de diamantes. (D 23697)

Mobilia para noivos

Vende-se um delicado dormitorio de peroba clara, com marmores rosa, com pouco uso, um lindo grupo de gabinete e uma sala de visitas. Rua Senador Dantas n. 45, pavimento terreo. (D. 24.455.)

Brilhante diamantino de 7 kilates

Vende-se um annel com aro de platina. Preço 5:500$; trata-se á avenida Rio Branco n. 46, terreo. (D. 23.686.)

SAIBAM TODOS!!!!

Que a AGUA BRANCA NEVAL é a Deusa da belleza, o amigo da pelle, o sonho das senhoras elegantes. E' um producto de tal valor que uma senhora já com os seus 60 annos, usando apenas um frasco parece mesmo uma moça com as suas 25 primaveras — Garante-se o resultado. — Preço, 8$000, pelo correio, 10$000. Vende-se em todas as perfumarias, drogarias e pharmacias — Deposito geral *CASA GASPAR* — RIO — Praça Tiradentes, 18

(4246)

Regeneração da lavoura

Fazendeiros que desejarem matar formigas sauvas em suas terras, deverão sem perda de tempo pedirem a Francisco Antonio da Cunha, a legitima Tuberosa e mais conhecida por Batatas de Arroba, que vende garantido por dez mil réis, a porção de ramas sufficiente para extinguir um formigueiro, e que transplantando-as acabará com todos. Pedidos e informações com o mesmo, na fazenda de S. Germano, estação do Balthazar, Estado do Rio. (D. 23.604.)

Collegio á venda

Vende-se um bem localizado nesta capital, funccionando. O motivo é não poder continuar o director. Para informações com o sr. Jeronymo Villela, rua Uruguay n. 186, das 8 ás 10. (D. 24.402.)

LUSTRADOR

G. Rocha, encarrega-se de calafetar, raspar e lustrar assoalhos. Trabalho garantido, preço modico; acceita conservação mensal. Tel. Central, 3488. (D. 23.632.)

Machina para apparelhar madeira

Vende-se uma em bom estado, para apparelhar madeira e machear pelas quatro faces, de 6" x 12", na rua da Misericordia n. 54. (D. 24.406.)

TYPOGRAPHIA

Impressor, exhibindo provas de competencia para a execução de qualquer trabalho concernente á arte e trabalhando em qualquer systhema de machinas, procura collocação. Quem precisar envie cartas e propostas neste jornal, a F. H. I. (D. 24.409.)

LULU'

Vende-se um verdadeiro; trata-se na rua do Ouvidor n. 45, sobrado, sala 7. (D. 23.665.)

CAUTELAS

C. MORAES & COMP.

Compram cautelas e vendem joias 29 — Avenida Passos 29 (721)

Invicta

A melhor tintura para os Cabellos · Guitry-Rio ·

(C. 8681)

CACHORROS

A lepra, sarna, gafeira, darthros e todas as manifestações malevolas da pelle, nos cachorros, cavallos, gatos e nas varias especies de gado, são curadas com o "Sabão Dogue". Este sabão mata os piolhos, pulgas, bernes, bicheiras e os carrapatos nos animaes. Lata 2$500, pelo correio, 3$500.

A' venda na "A Garrafa Grande", á rua Uruguayana, 66, de Perestrello & Filho, e em todas as perfumarias pharmacias e drogarias. Em Nictheroy, drogaria Barcellos. Em Campos, Pharmacia Pacheco. (9733)

LOJA E 1º ANDAR

Precisa-se de uma loja e primeiro andar de predio situado no centro commercial, entre Ouvidor e Visconde de Inhaúma e Uruguayana e Primeiro de Março, podendo-se fazer contrato até 5 annos. Offertas com todas as informações para N. Y., na caixa desta folha. (D. 23.700.)

NICTHEROY

Vendem-se barato duas casas novas, com grande terreno, logar muito saudavel, á rua dr. Martins Torres ns. 350 e 352 (Santa Rosa); para informações á rua da Quitanda n. 21, loja. (D. 23.683.)

Chapéos a prestações

Modelos chics, grande sortimento, preço baratissimo, só na chapelaria David, rua S. José n. 122, sobrado. Tel. Central n. 3419. (D. 24.410.)

As pessoas de côr

Conseguem tornar os seus cabellos lisos, por mais ondulados ou encrespados que sejam, com o Lysodor, que é infallivel. A' venda em todas as perfumarias, drogarias, pharmacias e na "A Garrafa Grande", á rua Uruguayana n. 66, Perestrello & Filho.

Em Nictheroy, drogaria Barcellos. Em Campos, Pharmacia Pacheco. Preço 5$000. Pelo Correio, 4$000. (9763)

LEITERIA

Vende-se uma magnificamente collocada, fazendo bom negocio. Tem tambem uma secção de botequim. Informa-se com o sr. Rodrigues, na praça da Republica n. 5. (D. 24.418.)

ESCRIVANINHA

americana, marca "Underwood", de carvalho vende-se uma. Rua da Quitanda n. 192, sobrado. (D. 24.421.)

OURO 2$150

Platina, de 16$ a 22$. Prata, brilhantes e qualquer relogio velho. Paga-se mais que qualquer outra casa. Rua da Uruguayana n. 95. (D. 23.417.)

COMMERCIO

Rio, 29 de abril de 1919.

NOTAS DO DIA

Hoje, á 1 hora da tarde, deverão realizar-se as assembléas da Companhia Morro da Mina e do Banco do Brasil; ás 2 horas da tarde, as das Companhias Tecidos Comera e Brasileira de Productos Chimicos.

Na Estrada de Ferro Central do Brasil serão recebidas até hoje, ao meio-dia, propostas para o fornecimento de artigos de expediente e impressos.

Hoje, á 1 hora da tarde, deverão reunir-se os credores da fallencia de Lisboa, Costa & Pombo.

ASSEMBLÉAS

ANNUNCIADAS

Companhia Docas de Santos, dia 30, ao meio-dia.

Companhia Agricola Botucatú, dia 30, á 1 hora.

Companhia Tecidos Confiança Industrial, dia 30, á 1 hora.

Companhia Vieira Mattos, dia 30, á 1 hora.

Companhia Mineração do Penedo, dia 30, ás 2 horas.

Companhia Minas de Carvão do Japuhy, dia 30, as 2 horas.

Companhia Minas e Viação de Matto Grosso, dia 30, ás 3 horas.

Companhia Commercio e Navegação, dia 30, á 1 hora.

Companhia Seguros Previdente, dia 30, á 1 hora.

Maio:

Camara Syndical dos Corretores de Fundos Publicos, dia 1, ao meio-dia.

Empresa Agro-Pecuaria, dia 5, ás 2 horas.

Banco de Credito Brasileiro, dia 5, ás 2 horas.

Banco Constructor do Brasil, dia 5, ás 3 horas.

Companhia Brasileira de Carnes Conservadas, dia 5.

CONCORRENCIAS

ANNUNCIADAS

Estrada de Ferro Central do Brasil, para o fornecimento de chapas de ferro galvanizado e corrugadas, correntes de segurança e travessas de trelo, dia 30, á 1 hora.

Maio:

Estrada de Ferro Central do Brasil, para o fornecimento de trilhos e accessorios, dia 1, ao meio-dia.

Repartição Geral dos Telegraphos, para o fornecimento de 15.000 blocks-vibras, modelo T 01, dia 2, á 1 hora.

Repartição de Aguas e Obras Publicas, para o fornecimento de 10.000 metros de aneis de tubos, destinados á canalização d'agua, dia 2, ao meio-dia.

Estrada de Ferro Central do Brasil, para o fornecimento de oleo para a producção de gaz, dia 2, ao meio-dia.

Estrada de Ferro Central do Brasil, para o fornecimento de aço de alta velocidade, dia 5, ao meio-dia.

Repartição Geral dos Telegraphos, para o fornecimento de 50 toneladas de fio de ferro galvanizado de 5mm de diametro e de 3.000 isoladores de porcellana, de fabricação americana, dia 6, á 1 hora.

Estrada de Ferro Central do Brasil, para o fornecimento de aço, dia 6, ao meio-dia.

Repartição de Aguas e Obras Publicas, para o fornecimento de 40.000 dormentes de madeira de lei á Estrada de Ferro Rio d'Ouro, dia 7, ao meio dia.

Directoria Geral dos Correios, para o fornecimento de artigos de material, dia 9, ás 2 horas.

Repartição de Aguas e Obras Publicas, para o fornecimento de 6.000 talhas de capim verde, 720 saccos de 60 kilos de milho vermelho e 8.000 kilos de alfafa, em fardos, dia 10, ao meio-dia.

REUNIÃO DE CREDORES

Fallencia de Buchdid & C., dia 30, á 1 hora.

Maio:

Fallencia de Domingos Peres Souto, dia 1, á 1 hora.

Fallencia de Antonio Pereira Velloso, dia 1, ás 2 horas.

Fallencia de Alvaro de Moraes & C., dia 1, ás 2 horas.

Fallencia de Antonio da Costa, dia 2, á 1 hora.

Fallencia de Alfredo de Araujo & C., dia 2, á 1 hora.

Fallencia de A. de Souza Pereira, dia 7, á 1 hora.

Fallencia de Gaspar Loureiro & C., dia 8, á 1 hora.

Fallencia de Manoel Duarte, dia 8, ás 2 horas.

PAGAMENTOS

ANNUNCIADOS

Dia 1 — Companhia Nacional de Tecidos de Juta, dividendo de 10$000.

Dia 1 — Companhia Industrial Mineira, juros.

Dia 2 — Companhia S. Pedro de Alcantara, juros.

Dia 5 — Companhia Commercial Brasileira, dividendo de 20$000.

Dia 5 — Companhia Tecidos de Linho Sapopemba, juros.

CAMBIO

Hontem, na abertura, encontrámos este mercado em posição estavel, correndo para os saques as taxas de 13 25/32 e 13 13/16 d. e em seguida a estas a de 13 27/32 d. e para a compra das letras de cobertura, respectivamente, as de 13 7/8 e 13 29/32 d.

Para os vales ouro o Banco do Brasil affixou a taxa de 13 19/32 d., correspondente a 1$986, papel, por mil réis, ouro.

Durante o dia o mercado firmou-se, vigorando para o fornecimento de cambiaes as taxas de 13 13/16 e 13 27/32 d. e pouco depois a de 13 7/8 d. e para a acquisição do papel particular, respectivamente, as de 13 13/16 e 13 31/32 d.

O mercado fechou firme, obtendo-se saques de 13 27/32 a 13 29/32 d. e collocação para as letras de cobertura a 14 d.

TABELLAS DOS BANCOS

A 90 D/V.		
Londres	13 3/4 a	13 7/8
Paris	$613 a	$630
A VISTA		
Londres	13 9/16 a	13 5/8
Italia	$510 a	$525
Italia	$513 a	$525
Belgica	—	$620
Nova York	3$760 a	3$820
Buenos Aires (peso ouro)	—	3$830
Buenos Aires (peso papel)	1$680 a	1$710
Suecia	—	1$090
Japão	—	2$020
Beyruth	—	13 1/2
Hespanha	$775 a	$790
Suissa	$772 a	$775
Noruega	—	1$060
Syria	$636 e	$637
Montevidéo	4$450 a	4$560
Vales, café	$620 a	$626
Vales, ouro, por 1$	—	1$986

CABO

Londres	13 17/32 a	13 5/8
Paris	—	$630
Italia	—	$515
Hespanha	—	$775
Suissa	—	$788
Portugal	—	2$430
Buenos Aires (peso, papel)	—	—
Suecia	—	—
Noruega	—	—
Japão	—	—
Montevidéo	—	—
Nova York	3$780 a	3$810

COTAÇÕES DE ROCHA FARIA & CIA.

Caixa postal, 710. End. telegr. "Rochafaria", rua Buenos Aires n. 160 (1º andar).

Preços por 15 kilos

Typo 2	21$300 a 21$700
Typo 3	20$600 a 21$000
Typo 4	20$000 a 20$400
Typo 5	19$400 a 19$800
Typo 6	18$900 a 19$300
Typo 7	18$500 a 18$900
Typo 8	18$100 a 18$500
Typo 9	17$700 a 18$100

Mercado firme.

AGENCIA COMMERCIAL DO BANCO POPULAR DE MINAS GERAES

Rua Municipal n. 5 — Caixa postal 1673 End. Tel. "COLARES"

PREÇOS POR 15 KILOS

Typos	Cafés do Sul e Oeste de Minas: Americanos	Cafés de côr	Cafés de outras procedencias: Americanos	Cafés de côr
2	22$974	22$980	21$950	22$265
3	22$153	22$470	21$418	21$652
4	21$632	21$939	20$733	21$039
5	20$937	20$141	20$018	20$322
6	19$916	20$120	19$507	19$814
7	19$403	19$600	18$997	19$303
8	18$804	19$090	18$486	18$792
9	18$384	18$588	17$975	18$282

NOTA — Mercado firme. Temos agencia em Santos. — *A. J. da Costa Pereira — Salino de Robertis.*

MOVIMENTO DO CAFE'

SANTOS

Dia 26 — Feriado.

	Saccas
Entradas	—
Desde 1º	404.622
Média	15.562
Desde 1º de julho	6.407.249
Saidas	163.226
Existencia	6.255.777

PREÇOS

Typo 4	—
Typo 7	—
Posição do mercado:	—

RIO

Pauta, 1$250

Entradas em 26 e 27:	Saccas
E. F. Central	2.036
E. F. Leopoldina	698
Barra a dentro	—
Cabotagem	—
Total	2.734
Desde 1º	113.380
Média	4.199
Desde 1º de julho	1.464.979
Média	4.900

Embarques em 26:

E. Unidos	7.450
Europa	5.566
Rio da Prata	6.958
Cabotagem	1.730
Cabo	—
Total	16.102
Desde 1º	155.803
Desde 1º de julho	1.499.429
Existencia em 28	712.965

Hontem este mercado abriu em alta, com procura desenvolvida e pouco café á venda, tendo sido effectuadas, de manhã transacções de 5.310 saccas, nas bases de 18$700, americano, e 18$900, europeu, por arroba, pelo typo 7.

A' tarde foram realizados negocios de 837 saccas, aos mesmos preços da manhã, fechando o mercado em posição firme.

A Bolsa de Nova York abriu com 1 ponto de alta.

Passaram por Jundiahy 41.000 saccas.

Por cabotagem entraram 1.800 saccas e por barra a dentro 902 ditas.

COTAÇÕES POR ARROBA

	Americano	Europeu
Typo 3	20$900	21$100
Typo 4	20$300	20$500
Typo 5	19$700	19$900
Typo 6	19$200	19$400
Typo 7	18$700	18$900
Typo 8	18$200	18$400
Typo 9	17$800	18$000

PINTO LOPES & C.

Rua Benedictinos n. 25. Commissarios de café, manteiga e cereaes.

ASSUCAR

Entradas em 27: 3.343 saccos.
Desde 1º: 120.386 ditos.
Saidas em 27: 3.653 saccos.
Desde 1º: 131.322 ditos.
Existencia em 28, de tarde: 133.973 saccos.
Posição do mercado: firme.

COTAÇÕES

Branco crystal	$760 a $820
Idem 3ª sorte	$790 a $810
Crystal amarello	$690 a $700
Mascavinho	$600 a $700
Mascavo	$520 a $560

ALGODÃO

Entradas em 27: não houve.
Desde 1º: 12.031 fardos.
Saidas em 27: 241 ditos.
Desde 1º: 9.596 fardos.
Existencia em 28, de tarde: 25.215 ditos.
Posição do mercado: estavel.

COTAÇÕES

Sertões	32$000 a 33$000
Primeiras sortes	31$000 a 32$000

Farinha de trigo argentina

Preços dos Molinos Rio de La Plata — Buenos Aires (depositarios no Rio, Produce & Warrant Company):

Sultana	25$500
Gallia	24$500
Lutetia	24$000

CARNES VERDES

MATADOURO DE SANTA CRUZ — Abatidos hontem: 573 rezes, 45 vitellas, 17 carneiros e 9 cabritos.

Rejeitados: 7, 2|8 rezes e uma vitella.

Vendidos em Santa Cruz: 28, 2|4 e 1|8 rezes.

ENTREPOSTO DE S. DIOGO — Foram vendidos hontem: 527, 1|8 rezes, 44 vitellas, 17 carneiros e 9 cabritos.

NO MATADOURO — Gado recolhido ao matadouro de Santa Cruz para a matança de hoje: 690 rezes, 68 vitellas e 17 carneiros, pertencentes nos seguintes marchantes: Arthur Mendes & C., Basilio Tavares, João Pimenta de Abreu, Durisch & C., Oliveira Irmãos & C., Lima & Filhos, Augusto M. Motta, F. S. Portinho, Candido E. de Mello e José Pacheco de Aguiar.

Preços da carne: $920 a $950, rezes; 2$, carneiros, e 1$ a 1$100, vitellas.

O trem chegou ás 3 horas da tarde á "gare" da estação de S. Diogo e o serviço correu em ordem.

BOLSA

VENDAS

Apolices:

Uniformizadas, de 1:000$, 1, 1, 2, 2, 3, 15, 31, a.	948$000
Ditas idem, 8, 9, 50, a.	950$000
O. do Porto, 1, a.	939$000
Diversas Emissões, 1, 2, 1, 1, 6, a.	940$000
Ditas idem, 11, a.	941$000
C. do Thesouro, port., 1, a	940$000
Municipaes, de 1906, port., 5, 8, 10, 20, 3, 22, a.	188$000
Ditas de 1914, port., 18, a.	188$000
E. do Rio, de 500$, nom., 10, a.	510$000
E. do Rio (4 º/º), 15, 20, a	99$500
Ditas idem, 4, 8, 10, a.	100$000

Bancos:

Português, 20, 50, 100, a.	160$000
Brasil, 2, a.	230$000

Companhias:

Terras e Colonização, 100, 200, a.	12$000
Loterias N. do Brasil, 100, 200, a.	12$500
E. F. de Goyaz, 100, 200, a	4$000
Ditas idem, 100, 200, 300, a	53$000
Ditas idem, 100, a.	56$000
Rêde Mineira, 400, 500, a.	79$000
Ditas idem, 100, 100, 100, 100, 100, 100, 400, 400, 500, 1.000, a.	76$500
Ditas idem, 500, v|v. 30 dias, a.	76$000
Ditas idem, 400, v|v. 30 dias, a.	76$500
Ditas idem, 1.000, v|v. 30 dias, a.	77$000
Docas da Bahia, 200, 500, a	121$000
Ditas idem, 100, 400, 400, 300, a.	121$500
Ditas idem, 500, 500, v|c. 30 dias, a.	123$000
Progresso Industrial, 125, 50, 50, a.	135$000
Conf. Industrial, 25, 50, a.	160$000

Debentures:

Brasil Industrial, 80, a.	100$000
Linho de Sapopemba, 500, a	199$000
Docas de Santos, 23, a.	215$000

VENDAS POR ALVARA'

Apolices Uniformizadas, de 500$, 12, a.	911$000
Ditas de 1:000$, 48, a.	947$000

OFFERTAS

Apolices:	V.	O.
Uniformizadas	930$000	940$000
O. do Porto	—	935$000
C. do Thesouro, portador	930$000	940$000
Div. Emissões	943$000	940$000
Bolivia	—	625$000
E. de M. Geraes	—	930$000
E. do Rio (4 º/º)	100$000	99$500
Ditas ao portador	520$000	495$000
Ditas nom.	—	495$000
Municip. de 1906	189$000	187$500
Ditas nom.	200$000	194$000
Ditas de 1914	188$000	187$500
Ditas nom.	—	188$000
Ditas de 1917	183$000	182$000
Ditas nom.	—	—
Ditas de In. 22	—	320$000
Ditas nom.	—	320$000
Ditas de Nictheroy	91$000	90$000
Ditas de Bello Horizonte	190$000	—
Ditas de Campos	—	294$000
Ditas de Petropolis	—	205$000

Bancos:

	V.	O.
Brasil	—	230$000
Mercantil	255$000	250$000
Commercial	185$000	—
Lavoura	190$000	183$000
Portuguez do Brasil	161$000	160$000
Nacional	—	210$000
Commercio	195$000	190$000
Predial do R. de Janeiro	60$000	—

C. de E. de Ferro:

	V.	O.
Minas S. Jeronymo	74$000	73$000
Rêde Mineira	77$000	76$500
Victoria a Minas	87$000	50$000
Norte do Brasil	30$000	—
J. Botanico	—	190$000
Dito 6 º/º	—	75$000
Goyaz	57$000	55$500

C. de Seguros:

	V.	O.
Minerva	86$000	85$000
Brasil	—	85$000
Garantia	—	400$000
Integridade	190$000	—
Argos Fluminense	1:500$000	—
Previdente	1:700$000	—
Confiança	—	270$000
Anglo Sul Americana	130$000	102$000
Varejistas	—	250$000

C. de Tecidos:

	V.	O.
Fabril S. Antonio	—	230$000
Moraes Sarmento	—	240$000
Alliança	195$000	185$000
America Fabril	700$000	360$000
S. Pedro de Alcantara	—	310$000
Corcovado	200$000	—
Carioca	—	185$000
Petropolitana	—	220$000
Manuf. Fluminense	170$000	—
S. Felix	—	90$000
Tijuca	200$000	—
Conf. Industrial	170$000	158$000
Progresso Industrial	200$000	125$000

Diversas:

	V.	O.
Docas da Bahia	122$000	121$500
Docas de Santos nom.	590$000	—
Ditas port.	—	585$000
Terras e Colonização	12$500	12$000
Lavand. Confiança	210$000	—
Loterias N. do Brasil	13$000	12$500
Transp. e Carruagens	—	60$000
Nacional de Moagem	—	123$000
Ararangá	—	70$000
Mercado Municipal	—	80$000

Debentures:

	V.	O.
Docas de Santos	—	214$000
Tecidos Alliança	—	205$000
Docas da Bahia, 2ª série	250$000	240$000
Mineira Auto-Viação	100$000	—
Tecidos Magéense	175$000	—
Brasil Industrial	195$000	189$000
Linho Sapopemba	200$000	198$000
Manuf. Fluminense	194$000	180$000
Tecidos Corcovado	—	200$000
America Fabril	—	204$000
Santa Rosalia	190$000	—
Usinas S. Gonçalo	204$000	—
Mercado Municipal	205$000	204000
Tecidos Botafogo	120$000	100$000
Fiat Lux	200$000	197$000
Tijuca	220$000	—
Conf. Industrial	—	190$000

Letras:

	V.	O.
Tecidos Carioca	206$000	200$000
Banco C. K. Minas Geraes	—	102$000

PREÇOS CORRENTES

Aguas mineraes	Por caixa
Caxambú	35$000 a 36$000
Lambary	30$000 a 32$000
Salutaris	33$000 a 34$000
Cambuquira	30$000 a 32$000
S. Lourenço	30$000 a 32$000
Breu	280 libras
Claro	— 80$000
Escuro	Nominal
Cimento	Por arroba
Dova	45$000 a 50$000
Atlas	45$000 a 50$000
Diversos	40$000 a 45$000

FUMO

Do Rio Grande em folha):	
Amarello, de 1ª	42$000 a 44$000
Idem de 2ª	38$000 a 40$000
Commum, de 1ª	38$000 a 40$000
Idem de 2ª	36$000 a 38$000
Colonias:	
De 1ª	— 45$000
De 2ª	— 40$000
De 3ª	— 35$000
Da Bahia:	
Lotes corridos	— 32$000
De Minas (em corda):	
Especiaes	3$000 a 3$400
Superiores	2$400 a 2$700
Regulares	1$700 a 2$000
Baixos	1$300 a 1$500
De Goyaz:	
Especial	3$200 a 3$500
Regular	2$200 a 2$400
Baixo	1$700 a 1$900
Rio Novo:	
Especial	3$600 a 4$000
Superior	2$800 a 3$200
Regular	2$000 a 2$400
Baixos	1$500 a 1$700
Manteiga:	
Mineira (kilo)	5$500 a 5$600
Riachuelo (lata 1|2)	— 2$700
Presunto	Por kilo
Nacional (S. Paulo)	5$000 a 5$200
Estrangeiro	7$500 a 8$500
Phosphoro	Lata
Olho	— 76$000
Brilhante	— 75$000
Rio Branco	— 74$000
Outras marcas	Nominal
Queijos:	
De Minas (por queijo)	1$200 a 3$000
Palmyra (caixa)	88$000 —
Vinagre	Por pipa
Branco	Nominal
Tinto	Nominal
Vermouth	Por caixa
Italiano	75$000 a 80$000
Portuguez	53$000 a 55$000
Francez	75$000 a 80$000

XARQUE

MOVIMENTO SEMANAL

Entradas	Fardos	Kilos
Rio da Prata	—	—
Rio Grande	6.683	601.270
Saidas:		
Rio da Prata	—	—
Rio Grande	2.983	268.470
Existencia:		
Rio da Prata	—	—
Rio Grande e interior	10.500	945$000

COTAÇÕES

Em grosso (com desconto de 2 º/º):	
Especial, kilo	2$200
Superior, kilo	2$000
A varejo:	
Especial	2$400
Superior	2$100

RENDAS PUBLICAS

RECEBEDORIA DE MINAS

Arrecadação do dia 28	24:524$875
De 1 a 28	407:264$803
Em egual periodo do anno passado	253:439$015

EXPEDIENTE

DA ALFANDEGA

Esta repartição arrecadou, hontem, a importancia de 235:022$310 de renda, sendo 123:358$020 em ouro e 111:663$390 em papel.

De 1 a 28 do corrente foram arrecadados 6.070:225$58?; Em egual periodo do anno passado foram arrecadados 5.838:912$081, sendo a differença para mais no corrente anno, de 231:663$800.

—:— Afim de ser ouvido o Tribunal de Contas a respeito, foi remettido ao Thesouro um requerimento da Companhia Brasileira Carbonifera de Ararangua, pedindo isenção de direitos para varios apparelhos electricos de perfurar minas carboniferas, que importou pelo vapor "Clenetive", entrado em março findo.

—:— Para ser paga, foi enviada ao Thesouro duas contas de Vicente dos Santos Caneços, nas importancias de 14:762$230 e 2:515$800, relativas aos concertos feitos no rebocador "Joaquim Murtinho" e na lancha "Veloz", desta repartição.

—:— Solicitando a abertura do credito necessario para o seu pagamento, o inspector enviou ao Thesouro os processos de restituição de direitos por L. de Almeida Rabello, nas importancias de 12$514 e 33$955.

—:— Foi deferido um requerimento de Mario Nazareth, pedindo para despachar pela nota n. 5090, de setembro ultimo, cinco barris, vindos pelo vapor "Itaituba", entrado no mez passado.

—:— O commandante do vapor "Ré Victorio", entrado em março findo, foi responsabilisado pelo pagamento dos direitos de mercadorias extraviadas de volumes importados pela Companhia Nacional de Navegação Costeira.

—:— No armazem 10 do Caes do Porto, serão postas em leilão, hoje, as seguintes mercadorias dos ex-allemães: arrebites de ferro, arcos de ferro, bijouteria de cobre, pesos e tachos de cobre, brinquedos, perfumarias, baldes de cobre, fumo em palha, paramentos e ornamentos para egreja e grande quantidade de cerveja e garrafas vasias.

—:— Foram distribuidos na 1ª secção os seguintes manifestos:

n. 307 — da barca norueguesa "Protector", procedente de Norfolk, com carvão, ao sr. R. Potengy;

n. 308 — do vapor "Highland Piper", procedente de Londres, com varios generos, ao sr. Medalha;

n. 309 — do vapor americano "West Indian", procedente de Nova York, com varios generos, ao sr. Menezes;

n. 310 — do vapor nacional "Bragança", procedente de Rosario de Santa Fé, com trigo, ao sr. A. de Barros;

n. 311 — do vapor francez "Liger", procedente de Buenos Aires, com varios generos, ao sr. Pamplona.

—:— Entradas de cabotagem hontem: aguardente 26 pipas; armarinho 9 caixas; alcool 45 toneis; arroz pilado 2.139 saccos; banha 102 caixas; barris vasios 28; brinquedos 3 caixas; côcos 250 saccos; cera 27 saccos; cigarros 8 caixas; charutos 31 caixas; chapéos de palha 25 fardos; conservas 17 caixas; doces 27 caixas; fructas 31 caixas; fazendas 14 fardos; fitas cinematographicas 2 caixas; fumo 162 fardos; feijão 1.451 saccos; farinha de mandioca 2.424 saccos; gomma 114 barricas; garrafas vasias 671 caixas; herva-matte 20 barricas; impressos 9 caixas; linguas 28 caixas; linha de algodão 16 caixas; milho 601 saccos; medicamentos 7 caixas; manteiga 78 caixas; oleo de ricino 130 caixas; ovos 31 caixas; presuntos 6 caixas; perfumarias 2 caixas; pentes de chifre 1 caixa; polvilho 214 saccos; queijos 19 caixas; sola 115 rolos; sabão 12 quartolas; sal 68.000 kilos; tecidos de algodão 21 caixas e 62 fardos; toucinho 28 jacás; vinhos 265 de barris; xarque 1.492 fardos; assucar (saccos): Aracajú 4.023; Pernambuco 3.619; somma — 7.642.

—:— Embarcações despachadas: Para Genova, vapor nacional "Iburama", com varios generos; para Aracajú, vapor nacional "Itaquera", com varios generos; para Cabo Frio, hiate nacional "Leão do Norte", em lastro, e para Nova York, vapor inglez "Glenaffric", com varios generos.

—:— Movimento do Caes do Porto. Embarcações em descarga nos armazens em 28 do corrente:

Barca norueguesa "Alcyon", desc. carvão, arm. 1; barca norueguesa "Olivebank", desc. carvão, arm. 2; barca norueguesa "Skansen", desc. cimento, arm. 3; vapor argentino "Chaco", desc. far. trigo, arm. 4; chatas div. cleaga do "Belvedere" (desc. para arms. 7 e 8), arm. 5; chatas div. cleaga do "Ufereina", arm. 6-8; vapor americano "Randolph S. Warner", desc. carvão, arm. 7; chatas div. recebendo minerio, arms. 8 e pat. 9; barca norueguesa "Daisy", desc. carvão, pat. 10; barca norueguesa "Dova Rio", rec. minerio, pat. 10; barca americana "Percy Setzer", desc. trigo, arm. 10; vapor nacional "Bragança", desc. trigo, pat. 11; barca nacional "Isis", rec. carga, pat. 11; vapor sueco "Saga" (desc. para os arms. 8 e 9), arm. 15; chatas cleaga do "Byron", arm. 16-8; vapor inglez "La Plata", arm. 17-8; vapor inglez "Spectator", arm. 18-8; vapor inglez "Vasari", P. Mauá.

MOVIMENTO DO PORTO

VAPORES ENTRADOS

De Pelotas e escs., nac. "Itaipava", v. e a Lage Irmãos.

De Buenos Aires, francez "Ouessant", v. g. á Chargeurs Reunis.

VAPORES SAIDOS

Para Buenos Aires e escs., inglez "Vasari".

Para o Rio da Prata, lugre amer. "Pawnlite".

Para Santos, nac. "Uberaba".

Para Genova e escs., nac. "Europa".

Para Cabo Frio, hiate nac. "Leão do Norte".

MARITIMAS

VAPORES ESPERADOS

Stockolmo e escs., "Oscar Fredrik"	29
Portos do sul, "Florianopolis"	30
Nova York e escs., "Bayano"	30
Maio:	
Leixões, "Helbein"	1
Rio da Prata, "Gelria"	1
Portos do norte, "Curvello"	1
Santos, "Byron"	2
Inglaterra e escs., "Desna"	2
Inglaterra e escs., "Highland Laddie"	3

VAPORES A SAIR

Havre, "Ouessant"	29
Aracajú e escs., "Itacolomy"	29
Rio da Prata, "Oscar Fredrik"	29
Aracajú e escs., "Itapema"	30
Montevidéo e escs., "Sirio"	30
Santos e Rio da Prata, "Chaco"	30
Florianopolis, "Wenceslau Braz"	30
Rio da Prata e escs., "Ilha de Tenerife"	30
Lisboa, "Herschel"	30
Maio:	
Genova e escs., "Gelria"	1
Porto Alegre e escs., "Itaperia"	1
Leixões, "Holbein"	1
Aracajú, "Dina"	1
Rio da Prata e escs., "Desna"	2
Rio da Prata e escs., "Highland Laddie"	3
Rio da Prata e escs., "Desna"	2
Bahia e Recife, "Itaquera"	2
Aracajú e escs., "Itaquera"	2
Porto Alegre e escs., "Itajuba"	2
Manáos e escs., "Manáos"	4
Recife e escs., "Javary"	4
Lisboa e escs., "Byron"	5

Tuberculose, Anemia, Fadiga cerebral, Nervoso, Agenesia, Convalescença, Fraqueza geral, Falta de appetite e Má digestão

Cura-se radicalmente e em puoco tempo com o verdadeiro REMEDIO ALIMENTO que é o

VIDALON

Incomparavel tonico, para os NERVOS, para os MUSCULOS, para o CORAÇÃO e para o CEREBRO

Tem seus attestados na vóz dos curados !

VENDE-SE EM TODO O BRAZIL 10536

VENDAS EM LEILÃO

LEILÃO DE PENHORES

Em 7 de Maio de 1919
A. MOTTA & IRMÃO
Beco do Rosario n. 5

Fazem leilão dos penhores vencidos e avisam aos srs. mutuarios que podem reformar ou resgatar as suas cautelas até á hora do leilão. (D 20584)

Leilão de penhores

EM 29 DE ABRIL DE 1919
J. MENDES & COMP. — BECCO DO ROSARIO N. 9

Fazem leilão dos penhores vencidos e avisam aos srs. mutuarios que pódem reformar ou resgatar as suas cautelas até á hora do leilão. (D. 21.755.)

LEILÃO DE PENHORES

EM 8 DE MAIO DE 1919

Campello & Cia.

RUA LUIZ DE CAMÕES, 36

das cautelas vencidas, podendo os srs. mutuarios resgatal-as ou reformal-as até á hora do leilão. (10081)

Implorando a caridade

ANGELA PECORARO, viuva, com 86 annos de edade, completamente céga e paralytica;
ANNA EMILIA ROSA, pobre velhinha, com 70 annos de edade;
AMANCIA, viuva, com 68 annos de edade, quasi céga;
ANNA DO AMARAL, viuva, céga e além disso doente e sem ninguem em sua companhia, recolhida a um quarto;
BERNARDINA, 74 annos;
CARLOTA, pobre velhinha sem recursos;
ELVIRA DE CARVALHO, pobre céga e sem amparo da familia;
FRANCISCA DA CONCEIÇÃO BARROS, céga de ambos olhos e aleijada;
ENTREVADA, r. Senhor de Matosinhos, 34, doente, impossibilitada de trabalhar, tendo duas filhas, sendo uma tuberculosa;
JOÃO DA CRUZ — Menino cégo, paralytico e mudo, sem recursos;
LUIZA, viuva, com oito filhos menores;
SOARES, viuva, velha sem poder trabalhar.
MARIA EUGENIA, pobre velha, tem o menor recurso para a sua subsistencia;
SANTOS, viuva, com 68 annos de edade, gravemente doente de molestias incuraveis;
VIUVA DE UM JORNALISTA, tem o menor amparo.
THEREZA, pobre seguinha sem auxilio de ninguem.

Amas seccas e de leite

ALUGA-SE uma moça para ama secca, chegada da roça; rua do Lavradio n. 144, quarto 3. (D 23573) S

OFFERECE-SE uma ama de leite para familia. Trav. das Partilhas n. 3. (D 23636) S

PRECISA-SE de uma ama secca; prefere-se portugueza ou hespanhola, na avenida Gomes Freire, 154. (D 23656) A

Cozinheiros e cozinheiras

ALUGAM-SE cozinheiras, amas seccas e de leite, copeiras, arrumadeiras e meninos; rua do Hospicio, n. 176, sob. Tel. 3278, Norte. (D 23676) S

COZINHEIRA e lavadeira, precisa-se, na travessa Leste n. 24 — Rio Comprido. (D 23605) B

PRECISA-SE de uma cozinheira, para o trivial; na rua Rodrigues Britto n. 25 — Botafogo. (D 23389) B

PRECISA-SE de uma senhora que saiba cozinhar e lavar, em casa de dois cavalheiros; dá-se preferencia que seja portugueza. Para tratar, ladeira Santa Thereza n. 144, das 7 ás 10 da manhã. (D 23620) B

PRECISA-SE de uma cozinheira de meia edade, que saiba cozinhar o trivial, na rua Moura Brito n. 50 — Fabrica das Chitas. (D 23620) B

TOSSE
Tome PEITORAL —:— —:— —:— MARINHO
Rua 7 de Setembro, 186.

PRECISAM-SE cozinheiras, lavadeiras, amas seccas, copeiras e meninos; rua do Hospicio n. 176, sob. (D 21676) B

PRECISA-SE de uma empregada, asseiada e de todo respeito, para cozinhar, lavar e passar; rua Souza Franco n. 179. (D 24109) C

PRECISA-SE de uma cozinheira e lavadeira para um casal com uma creança; na rua Maria Eugenia 31 — Botafogo. (D 23449) B

PRECISA-SE de uma boa cozinheira que lave, passe roupinhas e dê referencias; póde dormir ou não no aluguel; ordenado 45$ a 50$; rua Jacintho n. 43, em frente ao 106, da rua Dias da Cruz — Meyer. (D 23567) B

PRECISA-SE de uma creada de qualquer nacionalidade ou cor para todo o serviço de um casal; rua 9 de Fevereiro n. 29 — Copacabana. (D 23423) C

PRECISA-SE de uma creada de qualquer nacionalidade ou cor para todo o serviço de um casal. Paga-se bem; rua dos Ourives n. 25. (D 23422) C

PRECISA-SE de uma creada de quartos, hespanhola ou portugueza, com pratica de hotel; trata-se na rua da Lapa n. 103. (D 23509) C

PRECISA-SE de uma creada para copeira e arrumadeira, na rua Menna Barreto n. 2 — Botafogo. (D 23516) C

PRECISA-SE de um carregador que dê referencia de boa conducta para casa de negocio; Avenida Salvador de Sá, 64. (D 24457) C

RHEUMATISMO
as dôres desapparecem em 5 minutos.
LINIMENTO MARINHO
Rua 7 de Setembro, 186.
(1070)

PRECISA-SE de uma boa copeira-arrumadeira, que seja muito limpa e conheça bem o serviço, para casa de tres pessoas; trata-se na rua do Mattoso n. 79, das 8 horas em deante. (D 23662) C

Só 3 dias Só
é o tempo preciso para curar a gonhorréa mais antiga e rebelde com a
INJECÇÃO MARINHO
Os corrimentos das senhoras desapparecem no 1º dia de uso.
Á VENDA EM TODAS AS PHARMACIAS
(8403)

PRECISA-SE de uma boa cozinheira que queira ir para fóra e dê boas referencias de sua conducta; trata-se na rua Benjamin Constant 35. (D 23457) B

PRECISA-SE de uma cozinheira, que durma no aluguel; na rua das Palmeiras n. 80 — Botafogo. (D 23415) B

Dôr * desapparece. * uma só fricção de LINIMENTO * * * MARINHO
Rua 7 de Setembro, 186.
(1070)

PRECISA-SE de uma moça ou senhora [illegible] (D 24353) B

PRECISA-SE de uma creada [illegible] Todos os Santos. (10628) B

Creados e creadas

ALUGA-SE um menino para pensão, tendo pratica de lavar pratos. Trata-se na trav. das Partilhas n. 3. (D 23639) C

PRECISA-SE de uma empregada de confiança para todo serviço de pequena familia; rua Frei Caneca n. 10. (D 24427) C

PRECISA-SE de uma creada para cozinhar e lavar em casa de pequena familia; rua D. Maria Romana 54. (D 24414) C

PRECISA-SE de uma empregada em casa de pequena familia; rua Barão de Iguatemy 102. Mattoso.

PRECISA-SE de uma copeira e arrumadeira; á rua do Engenho Novo n. 52 (Estação Sampaio). (D 21664) C

PRECISA-SE [illegible]

CONSTIPAÇÕES
Tome PEITORAL —:— —:— —:— MARINHO
Rua 7 de Setembro, 186.

PRECISA-SE de uma creada [illegible] quin Meyer n. 54 — Meyer. (D 23651) C

PRECISA-SE de uma rapariga para serviços leves, á rua General Bruce n. 296 — S. Christovão. (D 23631) C

PRECISA-SE de uma copeira; r. S. Francisco Xavier 37. (D 24413) C

PRECISA-SE de uma creada para todo serviço; á rua Ubaldino do Amaral n. 44, sobrado. (D 24461) C

Empregos diversos

ALUGA-SE uma moça portugueza de 14 a 15 para copeira ou arrumadeira; r. Real Grandeza n. 15. Teleph. Sul 2548. (D 24342) C

OFFERECE-SE uma boa cozinheira de confiança, levando um filho, para casa de tratamento; prefere-se familia brasileira; rua General Pedra, casa 7. (D 24487) B

CAVOUQUEIROS — Precisam-se na Avenida Niemeyer — Bond Humaytá — Leblon. (D. 22629) S

PRECISA-SE de um menor para serviços leves, na rua S. Francisco Xavier n. 671. (D 24248) D

PRECISA-SE de um official metallurgico, que trabalhe na bancada; á rua do Lavradio n. 31, loja. (D 23535) D

PRECISA-SE um aprendiz ou ajudante de alfaiate; á rua da Quitanda n. 75. (D 23572) D

PRECISA-SE de bons carvoeiros, para Mangaratiba. Paga-se bem. Tratar com o sr. Carlos Fischer; rua General Pedra ns. 33—37. Rio. (D 24221) D

LINIMENTO MARINHO
preparação de resinas e essencias do Oriente, cura qualquer dôr em 5 minutos.—R. 7 de Setembro, 186.
(1070)

PRECISA-SE de uma boa lavadeira e engommadeira, para casa de pequena familia e que saiba encerar casa; prefere-se portugueza e que durma no aluguel; paga-se bem e pontual; rua Barão de Mesquita, 498, bondes do Andarahy. (D 24257) C

PRECISA-SE de vendedores, na fabrica de charutos "Deliciosos", na ladeira de S. Lourenço n. 35 — Nictheroy. (D 24101) D

PRECISA-SE de costureiras; rua dos Araujos n. 44 — Fabrica das Chitas. (D 24239) D

PRECISA-SE de uma senhora branca, edosa, séria; dá-se casa e comida. Não têm ordenado. Para companhia de uma moça. Cartas aqui, no escriptorio — E. L. (D 24227) C

PRECISA-SE de macaqueiros; tratar, á rua General Camara n. 385, sobrado, das 9 ás 5. (D 24261) D

PRECISA-SE de uma arrumadeira; rua da Luz n. 34. (D 24232) C

PRECISA-SE de uma arrumadeira; rua Haddock Lobo n. 203. (D 24233) C

PRECISA-SE de bons officiaes para alfaiates; pagam-se bons ordenados; na rua Visconde de Itauna, 153, praça 11 de Junho. (D 24058) D

PRECISA-SE de uma arrumadeira ou copeira; paga-se bem; na rua Silva Manoel n. 74. (D 23703) D

Catarrho dos pulmões
Cura rapida com o * PEITORAL MARINHO *
Rua 7 de Setembro, 186.

PRECISA-SE de um enfermeiro [illegible]

PRECISA-SE [illegible] (D 24426) D

PRECISA-SE [illegible] (D 23650) D

PRECISA-SE de uma costureira que costure no armarinho, por mez ou por peça; trata-se no mesmo, á rua da Saude n. 287. (D 23625) D

PRECISAM-SE 2 officiaes de serralheiro e aprendizes; na rua Lins de Vasconcellos n. 283. (D 24388) D

PRECISA-SE, para um restaurant de 1ª ordem, que brevemente se vae abrir no centro da cidade, de um gerente activo, bem entendido, e que se dedique unica e exclusivamente a este genero e que fale varios idiomas; dispondo tambem de pessoal habilitado. Precisa-se tambem saber quaes são as suas pretenções, suas habilitações, se sabe escrever á machina e assim como informar onde tem trabalhado. Cartas ás iniciaes L. P. L., para o escriptorio deste jornal. (D 24376) D

PRECISA-SE de uma arrumadeira que saiba engommar e queira ir para fóra; trata-se na rua Benjamin Constant 35. (D 23456) C

PRECISA-SE de um rapaz para serviço de limpeza de casa; á rua Senador Vergueiro n. 113. (D 24400) D

PRECISA-SE, para um restaurante de 1ª ordem, annexo a um grande e luxuoso hotel, que brevemente se vae abrir no centro da cidade, de um gerente activo, bem entendido neste ramo de negocio, que se dedique unica e exclusivamente a este genero e que fale varios idiomas, dispondo tambem de pessoal habilitado. O seu serviço irá no maximo até á meia-noite. Precisa-se tambem saber quaes são as suas pretenções, habilitações, se sabe escrever á machina e assim como informar onde tem trabalhado. Cartas com as iniciaes L. P. L., para o escriptorio desta folha. (D 23706) D

PRECISA-SE de um rapaz que tenha boa calligraphia; á rua 24 de Maio n. 26. (D 24498) D

PRECISA-SE de uma boa cozinheira, na praia da Lapa n. 52. (D 24485) B

PRECISA-SE de uma creada; rua Maranguape n. 16, 1º andar. (D 24409) C

PRECISA-SE, para serviço externo de escriptorio e cobranças, um empregado com referencias e 150$ de fiança em dinheiro. Pagamento 100$. Escrever a Floral. (D 24438) D

Casas e commodos centro

ALUGAM-SE sala e dormitorio com todas as commodidades, a casal sem filhos; serve para escriptorio; rua Senador Pompeu n. 124. (D 23636) E

ALUGA-SE bom quarto mobilado, em casa de familia. Preço 50$; rua Silva Manoel n. 111. (D 23579) E

ALUGAM-SE: um pequeno quarto, com janella para ar livre, e luz electrica, por 25$, e um espaçoso, bem arejado, mobilado, por 60$, a casal que trabalhe fóra ou a homem só, casa de familia; rua Frei Caneca n. 71, sob. (Proximo á praça da Republica). (D 236126) E

ALUGA-SE uma sala de frente para escriptorio ou atelier; rua Uruguayana 170. (D 23453) E

ALUGAM-SE commodos amplos e arejados a moços do commercio; rua Espirito Santo n. 45. (D 23309) E

ALUGA-SE, para escriptorio, uma boa sala com magnifico gabinete com 3 sacadas de frente, á rua da Alfandega n. 65, junto á avenida Central, 2º andar. (D 23514) E

ALUGA-SE a casa II da rua Visconde de Itamaraty n. 11, com duas salas, tres quartos, sendo um para creado, W. C., tanque para lavar, chuveiro e quintal; trata-se na mesma rua n. 17, onde estão as chaves. (D 242000) E

ALUGA-SE a sala de frente do n. 181 da rua Sete de Setembro, para negocio limpo; trata-se das 8 ás 10 horas. (D 23602) E

ALUGA-SE, em casa de familia séria, uma sala de frente, mobilada, a senhor distincto; rua Prefeito Barata n. 53. (D 23661) E

GONORRHEA-
e suas complicações. Cura radical por processos seguros e rapidos. Dr. JOÃO ABREU. Das 8 ás 11 e das 13 ás 18 horas: 64, rua de S. Pedro, 64. (720)

ALUGA-SE esplendida sala de frente, bem mobilada e com excellente pensão a 2 rapazes ou casal distincto; rua Senador Dantas 19. (D 24448) E

ALUGAM-SE, em casa de familia, bons quartos, com pensão; Av. Rio Branco 35 A, 2º andar. (D 14476) E

ALUGAM-SE quartos com todo conforto em casa de familia estrangeira, a senhores, moços do commercio e estudantes; rua do Riachuelo 217. (D 24471) E

SEIOS

Desenvolvidos — Fortificados — Aformoseados

COM

A PASTA RUSSA

Do Doutor G. Ricabal

O unico **Remedio** que em menos de dois mezes assegura o **desenvolvimento e a firmeza dos Seios**, sem causar damno algum á saude da **Mulher**.

"Vide os attestados e o prospecto que acompanha cada Caixa"

A' venda nas principaes **Pharmacias, Drogarias e Casas de Perfumarias do Brasil.**

Aviso — Remette-se registrado pelo Correio, para qualquer parte do Brasil, mediante a quantia de 10$000, enviada em carta com VALOR DECLARADO, ao Agente Geral — **J. de Carvalho — Caixa Postal n. 1724.** — Rio de Janeiro. (9578)

ALUGA-SE — Precisa alugar casa? Dirija-se ao Life Mensageiro, a rua Sachet, 9, tel. 36, e 97 Central, que evita que v. ex. se canse e perca tempo, procurando, pois fornece-lhe diariamente e em 1ª mão uma lista com informações detalhadas de todas as casas vasias do Rio de Janeiro. Nota — Não é agencia de creados. (D 24416) E

ALUGA-SE o predio 316 na rua Viuva Claudio (Jacaré), Riachuelo, bonde Cascadura, com 2 espaçosas salas e 3 grande quartos e mais accommodações; com grande quintal; trata-se na mesma. (D 23605) E

ALUGAM-SE um bom quarto mobilado com ou sem pensão a um senhor em casa de familia, á rua do Riachuelo 330. (D 24430) E

ALUGAM-SE dous quartos para rapazes do commercio; na rua General Camara, 102, 2º andar. (D 24459) E

ALUGA-SE um 2º andar para pequena familia ou casal; na rua da Quitanda 174. (D 24423) E

CASAS — O Life Mensageiro, á rua Sachet 9. Tel. 36 e 97 Central, é o unico que informa detalhadamente e em 1ª mão todas as casas vasias das ruas Haddock Lobo, Conde de Bomfim e transversaes. Nota — Não é agencia de creados. (D 24415) E

PRECISA-SE de uma porta no centro da cidade. Cartas neste jornal, a J. C. (D 24258) E

CASAS vasias, no centro e nos demais bairros; informamos todas, á rua do Senado n. 36. Tel. C. 867. Empresa do Povo. (D 24411) E

PRECISA-SE uma sala grande e completamente independente sem mobilia, em casa de familia, para uma senhora séria, prefere-se proximo do centro da cidade; carta a este jornal para Amelia. (D 24449) E

QUARTO mobilado — Aluga-se com pensão, a casal ou senhores de tratamento, em casa com todas as commodidades; rua Buenos Aires numero 256, sob. (D 23687) E

QUARTO mobilado — Aluga-se com pensão a casal ou senhores de tratamento, em casa com todas as commodidades; rua Buenos Aires n. 256, sob. (D 23555) E

QUARTO — Aluga-se um em casa de familia séria, a uma senhora ou casal nas mesmas condições, com ou sem pensão, á rua Riachuelo, 383, sobrado. (D 24349) E

SALA para escriptorio, precisa-se de uma sala para escriptorio, não precisa ser de frente, em casa de familia, nas ruas: Carioca, 7 de Setembro, Uruguayana, p. Tiradentes, Alfandega ou Hospicio, até á av. Passos; aluguel até 50$; quem tiver queira telephonar para 3262, C. ou V. 2001, procurar pelo sr. Rocha. (D 24463) E

Lapa e Santa Thereza

ALUGAM-SE uma sala de frente e um quarto; rua Maranguape 16, 1º andar. (D 24300) F

A' RUA Maranguape n. 28, Lapa, aluga-se uma sala e um quarto para senhores do commercio ou casal decente, que trabalhe fóra. (D 24436) F

ALUGA-SE a dois ou tres rapazes um quarto com pensão, em casa de familia séria; Evaristo da Veiga 110. (D 23124) F

EM CASA de familia, aluga-se um bom quarto para rapazes; á rua Sylvio Romero n. 18 antiga travessa Muratori. (D 24356) E

PRECISA-SE alugar uma pequena casa, com jardim ou área, mobilada ou não, para familia de tratamento, em Santa Thereza, nas immediações de Curvello ou França. Recebem-se informações, por favor, á rua Theophilo Ottoni n. 164, com os srs. Almeida & C.ª (rua, numero de commodos, installações e preço do aluguel.) (D 24405) F

TONICO BAY-RUM
Deposito: rua 7 de Setembro 127
O melhor tonico para os cabellos
120 — R. KANITZ (680)

Cattete, Laranjeiras, Botafogo e Gavea

ALUGAM-SE — Informam-se todas as casas vasias de Botafogo e immediações, á rua Sachet 9. Tel. 36 e 97 Central. Nota — Não é agencia de creados. (D 24417) G

ALUGA-SE, mobilado e com pensão, um quarto para casal de respeito, casa de familia; rua Buarque de Macedo n. 17. (D 23643) G

ALUGAM-SE boas casas, no Cattete, Botafogo e outros bairros; informações rua Senador Dantas n. 73, andar terreo, das 9 ás 4 da tarde. (D 23618) G

ALUGA-SE uma sala de frente, em casa de familia de tratamento; rua Pedro Americo n. 98, Cattete. (D 23670) G

ALUGA-SE um quarto bem mobilado, em casa de familia, com pensão; rua Barão de Guaratiba n. 34, Cattete. (D 24381) G

ALUGA-SE em casa de pequena familia uma sala interna, bem mobilada, e com optima pensão, a senhor de tratamento, proximo aos banhos de mar; casa nova; rua Corrêa Dutra 158. (10723)

ALUGA-SE um quarto espaçoso, com gabinete, casa de familia; rua Bento Lisboa n. 25. (D 23276) G

ALUGA-SE um quarto, só a senhora ou casal; não tem creança nem outro inquilino; rua Visconde de Silva n. 57, Botafogo. (D 23205) G

ALUGAM-SE uma sala de frente e um aposento menor e independente, com pensão, casa de familia; rua Marquez de Abrantes n. 66. (D 23469) G

ALUGA-SE espaçosa sala para moços solteiros, do commercio; ladeira da Gloria n. 37. (D 24231) G

EM casa de familia, aluga-se um quarto mobilado a um casal distincto. Bambina n. 112. (D 23398) G

NINON, O CREME DA MODA em todas as perfumarias (11172)

Leme, Copacabana e Leblon

ALUGA-SE, á rua Figueiredo Magalhães 76, Copacabana, a frente da casa, sendo 2 salas independentes e uma cozinha, a casal sem filhos ou pessoas de fino trato. (D 23570) H

ALUGA-SE, proximo do mar e do bonde, um ou dois quartos, em casa de familia, na rua Miguel Lima n. 48. (D 24395) H

NINON, O ROUGE CHIC em todas as casas de perfumarias. (11172)

Catumby, Estacio e Rio Comprido

ALUGAM-SE um quarto e salinha, em casa de um casal sem filhos, a senhora só, que trabalhe fóra, não tendo creanças; rua Machado Coelho n. 40, casa II. Preço 35$000. (D 23685) J

Anciosos os nossos freguezes esperam que se approxime a occasião em que sejam postos á venda os bilhetes da

LOTERIA DE S. JOÃO

uma das mais vantajosas loterias federaes que se extrahem annualmente.

Essa desejada occasião chegou... Já estamos aptos a fornecer bilhetes da

LOTERIA DE S. JOÃO

deste anno — 400:000$000 em tres sorteios — Extracção em 21 e 23 de Junho — Preço do inteiro em vigessimos 16$000 — Vigessimos 800 réis.

Dirijam sempre seus pedidos acompanhados de 700 réis para o porte do correio — a

NAZARETH & C.

Ouvidor 94 — Caixa 817
RIO DE JANEIRO

C 10613

Haddock Lobo e Tijuca

ALUGA-SE a boa casa da rua Aristides Lobo n. 26, com 7 bons quartos, centro de terreno, luz electrica, quasi esquina de Haddock Lobo, por 400$ mensaes; trata-se com José, rua da Carioca n. 33 (sobrado). (D 23622) K

S. Christovão, Andarahy e Villa Isabel

ALUGA-SE, para familia de tratamento, o predio da rua Mattoso 89; tratar na mesma rua 96. (D 24420) L

ALUGA-SE a familia de fino tratamento um bom predio estylo palacete á rua Mariz e Barros 395; trata-se á rua Buenos Aires 120, sobrado. (D 23699) L

ALUGA-SE a loja da rua S. Francisco Xavier 82 em frente á matriz de S. Francisco Xavier com tres quartos, duas salas grandes, cozinha, chuveiro, fogão a gaz, luz electrica, bondes de 100 rs.; tem duas entradas independentes. (D 23701) L

Garde-Meuble
(Sob o patrocinio do industrial LEANDRO MARTINS)
Guarda e conserva *Moveis, Tapeçarias* e todos os objectos que guarnecem o interior de habitações, em edificio expressamente construido para esse fim.
Deposito: Praça Marechal Deodoro n. 6 — Tel. Villa, 2552.
Escriptorio, provisorio: Rua dos Ourives, 41 — Tel.: Norte, 1500. (10362)

ALUGAM-SE dois magnificos quartos com janellas ao lado, entrada completamente independente, a srs. de consideração ou empregados do commercio em casa de uma senhora nas mesmas condições; na rua Jorge Rudge n. 19, bonde á porta. (D 24412) L

Maynardina
50 annos de existencia.
Extractor infallivel dos callos, em 3 dias.
(10095)

ALUGA-SE por 95$ a casa V da rua Gonzaga Bastos 61; tratar, rua Uruguayana n. 116, das 2 ás 3; chaves no n. III. (D 23553) L

ALUGA-SE uma magnifica sala com 2 quartos, com entrada e frente de rua, independente, em casa de familia respeitavel, a um casal sem filhos, na rua Emerenciana n. 17, São Christovão. (D 24259) L

ALUGAM-SE bons quartos, bem arejados, com luz electrica e agua em abundancia, á rua General Canabarro n. 44, S. Christovão. (D 21093) L

ALUGA-SE por 350$ uma boa casa para familia de tratamento, com 2 salas, 6 quartos, sendo um para creado, cozinha, despensa, côpa, banheiras e grande varanda na frente e ao lado, tudo com azulejo branco; tem jardim na frente e entrada ao lado, na travessa de S. Luiz n. 32, no fim da rua Bella de S. Luiz, bonde de Andarahy; trata-se com C. Simões Coelho, á rua Marechal Floriano Peixoto n. [illegible] Telephone, 1287, Norte. (D 23678) L

ALUGA-SE o sobrado composto de um salão, saleta e W. C., a um casal ou dois rapazes, em casa de familia, no Campo de S. Christovão, 54. (D 24393) L

ALUGA-SE, com ou sem contrato, a casa da rua Senador Alencar, 70, junto ao Campo de S. Christovão, construida em centro de terreno alto, sem ser morro, rodeada de janellas, varanda ao lado, electricidade, grande jardim e á frente, largo portão de entrada, reformada e pintada recentemente, tendo os seguintes commodos: gabinete de entrada, salão de visitas, sala de almoço, dita de jantar, seis dormitorios, cozinha, despensa, porão alto, banheiro e privada. Presta-se admiravelmente para collegio ou familia de alto tratamento; informações, por obsequio, á rua Primeiro de Março n. 117, loja. (D 24308) L

PRECISA-SE de um commodo limpo, com janellas e luz electrica, em casa de familia de tratamento, no Boulevard de Villa Isabel e immediações, para uma senhora viuva; quem estiver nas condições, dirija-se ao Boulevard n. 381. (D 23600) L

Pianos allemão

Vendem-se alguns, quasi novos, de reputados autores, rua 7 Setembro, 141. (10813)

SUBURBIOS

ALUGA-SE um quarto independente, em casa de familia, na rua da Piedade n. 101. Piedade. (D 23547) M

ALUGA-SE a casa á rua Rosa Lima n. 30, Penha, 3 quartos, duas salas; trata-se na rua do Rosario n. [illegible] ou Estrada Braz de Pina n. [illegible] Armazem. (D 23547) M

NICTHEROY

ALUGA-SE, á rua José Bonifacio n. 148, um sobrado com ou sem mobilia, a familia de tratamento; trata-se á rua S. João n. 100, ou á rua dos Ourives n. 104, sobrado, Rio. (D 21701) T

ALUGA-SE por 60$ a casa de negocio e moradia da rua da Sagração n. 169, Icarahy; trata-se á rua Boa Viagem n. 152, com fiador. (D 23612) T

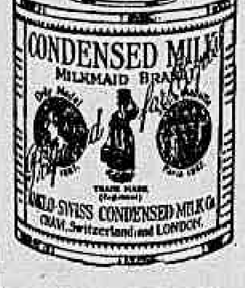

Leite "Moça"

Chegou grande partida pelo vapor "GLENETIVE" e vende se em todas as bôas mercearias.

(9548)

ESPLENDIDOS APOSENTOS MOBILIADOS
FILIAL DO HOTEL VICTORIA—Diarias desde 4$000
RUA 13 DE MAIO N. 25 — TELEPHONE, CENTRAL 4793 — DEFRONTE DO THEATRO MUNICIPAL. (1510)

INDICADOR

ADVOGADOS

DR. AMALIO DA SILVA — Rua Sete de Setembro, 207, sob.

DR. ALVARO GOULART DE OLIVEIRA — Advogado — Escriptorio, á rua Ouvidor n. 90, sala 5.

DR. ALFREDO BERNARDES DA SILVA, Gabriel Loureiro Bernardes, Alfredo Loureiro Bernardes, Waldemir Loureiro Bernardes — Advogados, rua Buenos Aires, 33. Tel. Norte 2246.

DR. SALGADO FILHO, GUALTER DE PINHO BASTOS e ANTONIO JOSE' SEABRA SOBRINHO — Advogados, rua General Camara n. 47, 1º andar. T. 5304, N.

DRS. VERISSIMO DE MELLO e LOMINGOS LOUZADA — Quitanda 45. Tel. 1150, Central.

DRS. ARTHUR LEMOS, CARLOS B. DE MIRANDA, S. MELIBEU LIMA e NOGUEIRA COELHO — R. do Rosario 132, 1º andar. Das 10 da manhã ás 5 da tarde. Tel. Norte 4975.

DRS. ADELMAR TAVARES, OSORIO DE ALMEIDA JUNIOR e HENRIQUE CASTRIOTO MELLO, transferiram seu escriptorio, para a rua do Rosario, 132, 1º andar. Tel. N. 5954.

Drs. Milton Arruda e Candido Antunes Filho — Advogados — Aceitam causas no fôro local, no dos Estados e em Portugal; adeantam custas em inventarios e acções; tratam de processos de montepio, meio soldo e aposentadorias; recursos para o Conselho de Fazenda de quaesquer decisões administrativas, etc. Têm representantes nos Estados e em Portugal: rua do Rosario 69. Tel. N. 2888.

Dr. J. M. Mac Dowell da Costa —Advogado — Rua Buenos Aires, 53. Telephone Norte 1298.

DR. RAYMUNDO MOREIRA —Advogado. Aceita causas civeis, commerciaes e criminaes, perante os tribunaes desta capital e de Nictheroy. Trata de inventarios, divorcios, montepios, aposentadorias, casamentos, justificações, emancipações, questões de marcas de fabrica, patentes de invenção e de quaesquer outros serviços forenses. Adeanta custas e advoga gratis, para os pobres; rua do Carmo n. 58. Tel. C. 2036.

DRS. OSWALDO DA SILVA PESSOA e BERTHO ANTONINO CONDE', advogados; rua do Rosario, 148, 1º andar.

MEDICOS

Molestias internas

DR. PIMENTA DE MELLO—Cons. Ourives 5, ás 3 horas, menos nas 4.as-feiras; em sua residencia: Affonso Penna 40, ás 2.as e 6.as, das 11 ás 12 horas.

DR. PIRES SALGADO — Molestias internas. Cons.: Rodrigo Silva, 28 (das 2 hs. em deante). Tel. C. 2902. Res.: Haddock Lobo n. 413. Tel. Villa 4186.

DR. LUIZ RAMOS — Cons.: Praça Saenz Pena 3, (das 9 ás 10 e das 3 ás 5 hs., diariamente). Tel. Villa 2880. Res.: R. Conde de Bomfim, 685. (Tel. V. 1639).

DR. A. BACKER — Medico da Policl. G. do R. de Janeiro. Mols. dos pulmões e coração. Syphilis, trat. pelo 914. A's 3.as, 5.as e sabbados, da 1 ás 3 hs. R. da Assembléa n. 98.

CLINICA MEDICA

DR. A. MAC DOWELL — (Doc. da Fac. de Medicina). Molestias internas — Appl. dos raios X, para o diagnostico. Cons.: rua Ourives, 29, das 3 ás 5—Res.: São Clemente 187. Tel. 1710, Sul.

DR. CAETANO DA SILVA — Esp. molestias pulmonares. Cons.: rua Uruguayana 35, das 3 ás 4, ás terças, quintas e sabbados. Resid.: r. 24 de Maio n. 154.

DR. BANDEIRA RODRIGUES — Med. e cir. em geral. Mol. das senhoras, creanças e syphilis. R. Gomes Serpa n. 48. (Piedade). Cons.: Flor. Peixoto, 154. Pharmacia, ás 11 hs. Tel. N. 5939. Elias da Silva 275, (ph. Ramos), da 1 ás 3 e das 7 1/2 ás 9 da noite.

Dr. Civis — Syphilis, vias urinarias, exames de pus, escarros, urina, etc. App. o 606 e 914. Cons. e residencia: r. Constituição 45, sob. Tel. 2111, Central.

DR. GARFIELD DE ALMEIDA — Director do Hosp. S. Sebastião. Docente da Fac., chefe do serviço da Liga C. a Tuberculose. Res.: S. Salvador 20. Tel. Sul 607. Cons. Assembléa, 18. Tel. C. 4728.

DR. GUILHERME EISENLOHR — Trata da tuberculose por processo especial, tendo conseguido a cura radical em centenas de doentes. Pratica o processo de "Forlanini". Cons.: r. Gonçalves Dias n. 62.

DR. HENRIQUE DUQUE — Consultorio: rua da Assembléa 83, residencia: R. Riachuelo 332.

DR. HENRIQUE DE ARAUJO — Syphiligrapho., mols. internas, cirurgicas das senhoras e das creanças. Cons.: Marechal Floriano, 17. Tel. N. 2323. Res.: Senador Euzebio n. 318. Tel. V. 3636.

DR. MARQUES CANARIO —Cons.: Uruguayana, 111. Res.: Dr. Domingos Ferreira n. 334.

DRA. ERMELINDA — Medica—Rua Carioca, 34, da 1 ás 3 hs., todos os dias. Tel. C. 3242.

DR. FLAVIO DE MOURA — Clinica medica. Consultas ás 2.as, 4.as e 6.as-feiras, das 10 ás 12 hs., na res.: rua Bosrque n. 23 (Leme). Tel. Sul. 1652.

DR. SAMUEL BAUZER — Medico e operador. Cons.: Av. Rio Branco 175, 1º andar, das 9 ás 11 hs. Tel. C. 5799. Res.: Haddock Lobo n. 33, sob. Entrada pela rua Zenhof. Tel. V. 2959.

Dr. Gomes Gardia — Clinica geral: TUBERCULOSE, CANCRO, MORPHEA, SYPHILIS. Processos novos. Cura radical. V. de Itauna, 23, 2 1/2 hs., ás 3.as, 5.as e sabbados. Tel. Norte 3165.

DR. LEONIDAS PORTO — Molestias internas. Livre docente e assistente de Clinica Medica da Faculdade de Medicina. Cons.: Rosario 140, ás 2 hs. Resid.: Corrêa Dutra 32. Tel. B. Mar. 3217.

MOLESTIAS DE ADULTOS, DE CREANÇAS E SYPHILIS

Dr. Carvalho Cardoso — Da Sta. Casa e do Inst. de Assist. á Infancia. Cons.: Assembléa 98, (4 ás 6 hs.). Res.: Conde de Baependy n. 34. Tel. Sul, 1761.

DR. CAMPOS DA PAZ — Clinica-medica, doenças das creanças e syphilis. Res.: rua 24 de Maio, 164. Consultorio: Pharmacia Popular, das 9 ás 10. Tel. 1403 V. Meyer e pharmacia Pereira de Souza, rua 24 de Maio 166, das 13 ás 15. Tel. 2030 Villa — Riachuelo.

CORAÇÃO, PULMÃO E VASOS

Dr. Antonio Pacheco — Clinica medica, especialmente coração, pulmão e vasos. Cons.: Ouvidor, 173. (Tel. N. 1862), das 3 ás 5 hs. Res.: Conde de Bomfim 172 (Tel. V. 1822).

Clinica medica e doenças nervosas; syphilis e molestias de senhoras

DR. THEO. DE ALMEIDA — Das 4 ás 6 hs., ás 2.as, 4.as e 6.as. Resid. e cons.: r. da Gloria, 82, sob. —Tel. provisorio, Central 2 (dois).

PARTOS, MOLESTIAS DE SENHORAS—TUMORES NO VENTRE

DR. ARNALDO QUINTELLA — Docente livre da Fac. de Med. Cons.: R. Assembléa, 28, terças, quintas e sabbados, ás 4 hs. Res.: D. Carlota 63 (Botafogo).

DR. QUEIROZ BARROS — Cons.: rua Primeiro de Março 18, da 1 ás 3 horas. Residencia: praia de Botafogo n. 194.

DR. AMERICO NASCIMENTO — Partos e molestias das senhoras. Cons.: rua da Carioca, 10, 1º andar. Das 2 ás 5. Tel. 4738, Cent. Res.: Cruz Lima, 37 (Flamengo). Tel. 2356, Sul.

CLINICA MEDICA, MOLESTIAS DAS SENHORAS, SYPHILIS

DR. ANNIBAL VARGES — Mols. das senhoras, pelle e trat. espec. da syphilis. Appl. electr. nas mols. nervosas, do nariz, garganta e ouvidos. Cons.: Av. Gomes Freire, 69, das 4 ás 6 hs. Tel. 1202, C.

VIAS URINARIAS, MOLESTIAS DAS SENHORAS E PARTOS

Dr. Rodolpho Josetti — Ex-assistente do Urban-Krankenhaus, de Berlim. Ex-assist. da Maternidade de Laranjeiras. Assist. de clinica cirurg. e gynecologica do Hospital da Gamboa. Cons.: Assembléa 28. Tel. C. 1000. Res.: Av. Atlantica n. 468. Tel. Sul, 2.000.

MOLESTIAS DA GARGANTA, NARIZ, OUVIDOS, BRONCHO-ESOPHAGOSCOPIA

Dr. F. Castilho Marcondes — Assist. da Fac. de Med. Ex-assist. do Prof. Brieger (Breslau) e do prof. Killian (Berlim). Uruguayana 25 (3 ás 5). Tel. 3762, C. Res.: Praia Bot. 188. Tel. Sul 2446.

Dr. Castello Branco — Rua da Assembléa n. 34. Com pratica dos Hosp. de Paris, Vienna e Berlim.

DOENÇAS MENTAES E NERVOSAS

DR. HENRIQUE ROXO — Prof. de clinica da Fac., com frequencia dos principaes hosp. europeus. Cons.: r. da Assembléa, 98, das 3 1/2 ás 7. 2.as, 4.as e 6.as. Res.: Vol. da Patria 355. Tel. Sul, 824.

Dr. W. Schiller — Consultas diariamente — Casa de Saude Dr. Eiras. (R. Marquez de Olinda), da 1 ás 3 hs. Tel. 2404, Sul.

Tratamento da tuberculose pulmonar pelo Pneumothorax Artificial (Processo de Folianini)

Dr. Edgard Abrantes — Cons.: Largo da Carioca, 18 (3 ás 4). Tel. C. 4235. Resid.: rua Barão de Flamengo 17. Tel. Sul 960.

MOLESTIAS DAS SENHORAS, OPERAÇÕES, PARTOS

Dr. Castro Peixoto — Chefe do serviço de partos da Policlinica de Creanças. Tel. V. 2260. Res.: rua Affonso Penna, 30. Cons.: Uruguayana 25, das 2 ás 4 hs. Tel. 3762, Cent.

DR. CAMACHO CRESPO — Partos e molestias de senhoras. Rua Conde de Bomfim 577. Tel. 1171, Villa.

Dr. Daciano Goulart — Da Policlinica de Creanças. Cons.: Uruguayana, 25, (4 ás 6 hs.). Tel. 3762, C. Res.: Itapagipe 330. Tel. 1240, V.

DR. LINCOLN DE ARAUJO — Da Acad. de Med. e da Sta. Casa. Cons.: r. Gonçalves Dias n. 51 (2 ás 4). Tel. N. 2611. Res.: Haddock Lobo 416. (Tel. V. 226).

DR. MASSON DA FONSECA — Doc. da Fac. de Med. e medico adj. da Sta. Casa. Cons.: Uruguayana 37, das 3 ás 5. Tel. 1043, C. Res.: Laranjeiras 354. Tel. 5858, C.

DR. MIGUEL FEITOSA — Do serviço de gynecologia da Santa Casa de Misericordia. Cons.: Uruguayana 35, das 3 ás 5. Res.: Gal Camara n. 328, sob. Tel. 3067, Norte.

DR. PEDRO DE VASCONCELLOS — Medico e parteiro. Mols. das senhoras e das creanças. Cons.: Carioca 60. (Tel. C. 2727), ás 3.as, 5.as e sabbados (3 ás 5 hs.). Res.: rua Bella 143. (T. os Santos).

Dr. Lafayette Vieira — Da Maternidade de Laranjeiras. Dipl. pela Maternidade de Tarnier de Paris e com pratica dos Hosp. da Europa. Cons. Hospicio 83 (2 ás 4), 2.as, 4.as e 6.as. Tel. N. 3770. Res.: Barroso 34. Tel. Sul. 2387.

Doenças do estomago, intestinos, figado e nervosas — Exames pelos Raios X.

Dr. Renato de Souza Lopes — Espec. Docente na F. de Medicina; r. S. José, 30 (2 ás 5 hs.), ás 3.as, 5.as e sabbados. Tel C. 5282. Res.: V. da Patria n. 33. Tel. 1793, Sul.

MLESTIAS DAS CREANÇAS

DR. MONCORVO — Director fundador do Instituto de Assistencia á Infancia do Rio de Janeiro. Chefe do Serviço de Creanças da Policlinica. Especialista de doenças das creanças e pelle. Cons.: Largo da Carioca 24, ás 3 hs. Res.: Moura Brito n. 58.

DR. PEDRO CUNHA — Da Fac. de Med. e do Inst. de Assist. á Infancia. Cl. medica e das creanças. Cons.: Largo da Carioca, 18. Tel. 3061, C. A's 2.as, 4.as e 6.as, (das 5 em deante), ás 3.as, 5.as e sabbados (das 3 em deante). Res.: S. Salvador 73 Cattete. T. 1633, S.

DR. MADEIRA DE FREITAS — Cons.: rua da Carioca 52, 1º; 3.as, 5.as e sabbados, das 3 ás 5 hs. Tel. C. 1416. Res.: rua S. Francisco Xavier, 465. Tel. V. 2812.

CLINICA CIRURGICA, VIAS URINARIAS

DR. A. COSTALLAT—Da Sta. Casa. Com pratica dos hosp. de Berlim e Paris. Cons.: r. da Carioca, 30 (das 3 ás 6 hs.). Res.: trav. Umbelina 25. Tel. Sul, 2403.

DR. CARLOS WERNECK — Cirurgião da Sta. Casa. Cirurgia de adultos e creanças, mols. das vias urinarias e das senhoras. Cons.: r. Ourives 5, das 3 ás 5, ás 2.as 4.as e 6.as. Res.: r. Sorocaba, 26.

DRS. CARLOS NOVAES e JULIO DE MACEDO — Trat. da blenorr. aguda e chronica, estreit. e prostatites chronicas, pelas correntes thermo-electricas. Cons.: r. Carioca 50, das 12 ás 17.

Dr. Fred. Faulhaber — Adjunto do Hospital da Misericordia. Cons.: R. Carioca 30 (3 ás 5 hs.). Res.: R. Buenos Aires 144, 2º andar. Tel. Norte, 4480.

DR. NELSON MARCOS CAVALCANTI — Dos hosp.: Misericordia e Benef. Port. Cirurgia, mols. das senhoras e vias urinarias. Cons. 23, Carioca, ás 2 hs. Res.: Passos Manoel, 34. Tel. B. Mar, 786.

DR. PEREIRA DA MOTTA — Medico e operador, vias urinarias. Syphilis. Cons.: 7 de Setembro 145, (das 2 ás 4). Res.: Mattoso, 70.

Dr. B. Sicupira — Vias urinarias. Cons.: R. Carioca 26, ás 4 horas. (Tel. C. 1856). Res.: R. Corrêa Dutra 168. (Tel. C. 4675).

DOENÇAS DA GARGANTA, NARIZ, OUVIDOS e BOCA

Dr. Eurico de Lemos — Prof. liv. da Faculdade de Medicina do Rio, com 20 annos de pratica. Cura garantida e rapida do Ozena (fetidez nasal), por processo novo. Cons.: r. da Assembléa 63, sob., das 12 ás 6 da tarde.

OPERAÇÕES, APPARELHOS, VIAS URINARIAS

DR. J. B. CANTO — Cirurgião da Santa Casa. Ex-Assist. do Prof. Gosset, de Paris. Cons.: Quitanda, 33 (1º), das 3 hs. em deante. Tel. C. 788. Res.: Pr. Botafogo 322. (Tel. S. 638).

MOLESTIAS DAS SENHORAS, PARTOS e VIAS URINARIAS

DR. OCTAVIO DE ANDRADE — Cura hemorr. uterinas, corrim., suspensão sem operação. Nos casos indicados, evita a gravidez. Cons.: r. 7 de Setembro 186, das 9 ás 11 e da 1 ás 4. Tel. 1591.

CIRURGIA GERAL, MOLESTIAS DAS SENHORAS, VIAS URINARIAS

DR. OSORIO MASCARENHAS — Formado e laureado pela Faculdade de Med. de Paris e ex-interno dos Hospitaes de Paris. Cons.: Av. Rio Branco 257, 2º, 3 ás 5. Tel. 940. Res. V. da Patria n. 229.

DR. POSSOLLO — Docente de clinica cirurgica da Faculdade. Assembléa 81, da 1 ás 3 hs. Tel. C. 4169. Res.: rua Inhangá n. 25. Copacabana.

VIAS URINARIAS. TUMORES NO VENTRE. MOLESTIAS DE SENHORAS

DR. JAYME POGGI — Cirurgião do Hosp. da Gamboa, com longa pratica nos hospitaes da Europa, é encontrado diariamente, das 3 ás 5 horas, em seu consultorio, na Casa de Saude Dr. Poggi, á r. Marquez de Abrantes 102. Tel. Sul, 71. Res.: Casa de Saude Dr. Poggi.

DOENÇAS DOS OLHOS, OUVIDOS, NARIZ E GARGANTA

DR. HILARIO DE GOUVEIA — Das Universidades de Paris e Heidelberg. Prof. da Fac. do Rio de Janeiro. Cons.: Assembléa 26, das 2 ás 4 horas, todos os dias. A's quintas-feiras consagradas aos pobres, das 9 — 11 da manhã. Res.: Praia Flamengo 120. (Tel. 321, C.).

DR. R. DAVID DE SANSON — R. S. José 43, das 2 ás 5, diariamente. Tel. C. 5197. Res.: r. Pereira da Silva 40, (Laranjeiras). Tel. C. 5270.

DR. GUEDES DE MELLO — Da Santa Casa (Policlinica de Creanças), chefe de varios serviços de sua especialidade em hospitaes e ambulatorios. S. José 51, das 3 ás 5. Tel. C. 5868. Res.: R. General Menna Barreto 156. Tel. S. 1986.

CIRURGIA, PARTOS, VIAS URINARIAS

Dr. Ferreira do Amaral — Consultorio, r. Assembléa, 50, ás 3.as, 5.as e sabbados, das 4 ás 6. Tel. C. 10.

Dr. Getulio F. dos Santos — Consultorio: Assembléa 56, ás 2.as, 4.as e 6.as, das 3 1/2 ás 5 1/2. Tel. C. 10. Res.: Copacabana 803. Tel. S. 2383.

Dr. Felix Goulart — Diplomado e laureado pela Fac. de Med. de Paris. Ex-assistente dos Profs.: Delbet e Legueu — (Hosp. Necker-Paris). Cons.: Av. Rio Branco, 142 (2 ás 4 hs.). Tel. C. 6024. Res.: Laranjeiras, 30. Tel. B. Mar 497.

CURA DA GAGUEZ

Dr. Augusto Linhares — Especialista em molestias da garganta, nariz e ouvidos. Cons.: R. Uruguayana, 37, ás 2 horas.

OCULISTAS

Dr. Edilberto Campos — Com longa pratica na Europa e aqui. Ouvidor, 152, ás 2 hs. Res. Gonçalves Crespo n. 20.

DRS. MOURA BRASIL e GABRIEL DE ANDRADE — Consultorio: largo da Carioca, 8 (das 12 ás 4), todos os dias.

MOLESTIAS DA PELLE E SYPHILIS

DR. F. TERRA — Prof. da Faculdade de Medicina, director do Hosp. dos Lazaros. R. Assembléa n. 20, das 2 ás 4 horas.

Dr. A. Costa Junior — Com pratica dos hosp. da Europa. Rua Itacurussá n. 71. Pelle — Syphilis — Vias-Urinarias. Appl. 606 e 914.

PROF. DR. ED. RABELLO — Trata pelo radium os tumores e outras doenças da pelle; cons.: rua da Assembléa n. 85.

CLINICAS MEDICAS E CIRURGICA, VIAS URINARIAS E SYPHILIS

DR. E. FONSECA E ALMEIDA — Da Faculdade de Medicina do Porto. Com 6 annos de pratica nos hospitaes. R. Rodrigo Silva n. 28, das 9 ás 11 e das 15 ás 17 hs. Tel. C. 2902.

SOCIEDADE BENEFICENTE DOS EMPREGADOS MUNICIPAES

DR. ADHEMAR COSTA — Medico e operador. Cons.: General Camara 389 (11 1/2 ás 12 1/2). Res.: Humaytá 244. (Tel. S. 748).

INJECÇÃO INDOLOR

NA PHARMACIA MIGUEL COUTO — Applica-se a qualquer hora. Preço excepcional. Consultas medicas, das 9 da m. ás 9 da noite. Praça Gonçalves Dias n. 15.

GONORRHÉA CHRONICA

DR. CARLOS DAUDT — Com longa pratica nos hospitaes europeus, garante a cura radical da gonorrhéa aguda ou chronica com tratamento suave, indolor, com methodo de recente descoberta e por mim introduzido no Brasil. R. Uruguayana 43, das 2 ás 5 hs.

CIRURGIÕES DENTISTAS

DR. RAUL DE BARROS HENRIQUES — Pela Fac. de Med. e Phar. do Rio de Janeiro, com longa pratica. Preços ao alcance de todos. Cons.: r. da Passagem 59, sob. Das 8 ás 17 hs. Tel. Sul 2913.

Dr. Oscar Stellmann — Mudou seu consultorio para r. Gonçalves Dias 17, (a subida é pela loja da Floricultura Petropolitana), das 11 ás 3 1/2. Tel. Central 5821. Res.: Av. Ypiranga 247. (Petropolis). Tel. 566.

PARTEIRAS

MME. ANNA DA ROCHA PIRES, parteira diplomada. Partos e molestias das senhoras. Cons.: e res.: Praça Tiradentes 29. Consultas da 1 ás 3 hs., nas 2.as, 4.as e 6.as-feiras.

PHARMACIAS e DROGARIAS

PHARMACIA E DROGARIA SANTOS — Conde Bomfim, 436 — Fabrica do "Arseno Quinol", para anemias, flores brancas, opilação, impaludismo, menstruação difficil. Dep.: 7 de Setembro, 61 (Rodolpho Hess), e nas boas pharmacias.

PHARMACIA CRESPO — Conde Bomfim 250. T. 2170, V. Cons.: Dr. Camacho Crespo, 9 ás 11; dr. P. de Souza, 8 ás 9 da m. e 4 ás 5; dr. S. P. Lima, 2 ás 3.

PHARMACIA CAPELLETI — Humaytá 149. Tel. 1048, Sul. Comp. sort. de drogas e productos pharm. Cons.: drs.: Adhemar Costa, (8 ás 9); João Coimbra (2 ás 3) e Francisco Fernandes (4 ás 6).

PHARMACIA LARANJEIRAS — Tel. 5754. Laranjeiras 458. Cons.: Drs. Leopoldo do Prado (9 ás 10), Souza Carvalho (10 ás 11). Fabr. e dep. do "Pantoformio", para tosse, resfriados, "Coqueluche".

PHARMACIA GLORIA — Tel. Central 2 (dois)—L. da Gloria, 82. Dep. da drogaria Silva Araujo. Mesmos preços da drogaria. Serviço rapido. Consultas medicas de manhã, á tarde e á noite. Procura-se a receita e entrega-se a domicilio, na Gloria, Flamengo, Cattete e Lapa, a qualquer hora do dia ou da noite.

HOMOEOPATHIA

PHARMACIA HOMOEOPATHICA — De Araujo Nobrega & Comp. Completo sortimento de drogas homoeopath. recebidas direct. Esp. pharm. "Nymphea Virilis", para a cura da impotencia: V. Patria 20.

ENGENHEIRO ARCHITECTO

RAUL DE CERQUEIRA — Eng. archit. Escripto.: 7 de Setembro 92, sob. Projectos para edificações, orçamentos, detalhes, fiscalização de obras, etc.

CONSTRUCTORES

J. B. FERREIRA — Plantas, pinturas e decorações. Armações, vitrines e obras de luxo. Tem sempre grande quantidade de madeiras nacionaes e estrangeiras; rua General Caldwell 314. Tel. C. 3401.

EXTERNATOS, CURSOS COLLEGIAES E GYMNASIOS

ESCOLA REMINGTON — R. 7 de Setembro, 67. Curso commercial, completo, para ambos os sexos. A frequencia feminina orça por 40 %. Professores e professoras. Aulas diurnas e nocturnas.

FRANCEZ E INGLEZ PRATICO — A Escola Remington, rua 7 de Setembro, 67, mantém matricula permanente aberta para estes cursos, em turmas reduzidas.

LIVRARIAS

LIVRARIA ALVES — Livros collegiaes e academicos. Rua do Ouvidor n. 166, Rio de Janeiro — S. Paulo, R. S. Bento 41.

REVISTAS E JORNAES DE TODO O MUNDO

NA LIVRARIA de A. Araujo Mendes, á rua dos Ourives 45, encontram-se novidades em literatura todas as semanas, especialidade em livros, revistas, magazines e figurinos da Europa, os mais modernos, mais baratos e mais chics.

GRANDES HOTEIS

HOTEL AVENIDA — O mais importante do Brasil. Accommodações para 500 pessoas. Confortavel. Distincto. Central. Serviço de elevadores dia e noite. Endereço telegraphico, Avenida.

AS MELHORES PENSÕES

PENSÃO BRASILEIRA — [illegible] Haddock Lobo 123. Tel. 1716, V. a 20 minutos da cidade, bondes a toda hora, offerece boas accommodações a familias e cavalheiros de tratamento.

OS MELHORES CAFÉS

CAFE' IDEAL — Sempre para á venda nas casas de primeira ordem. Deposito á rua da Saude, 142 a 150. Tel. Norte 707.

Chocolate e café — Só Andaluza — Fabrica: Rua dos Andradas 23.

BEBIDAS APRECIAVEIS

MOSCATEL DE SETUBAL— de J. M. da Fonseca (successores). Vinho delicioso como tonico para pessoas em convalescença e as parturientes enfraquecidas. Rep.: J. Franco & C.ª, rua do Rosario [illegible]

LICORES BELLARD — Os melhores licores nacionaes, superiores aos estrangeiros, de gosto agradavel e estomachicos. Preparados pela Distillaria Bellard (antes em Bordeaux). Rep. J. Franco & C.ª—R. [illegible]

TENDES FILHOS?

Dai-lhes para sua TOSSE, bronchite, coqueluche, catarrhos, chiados no peito — defluxo o XAROPE DE TOLU' E ALCATRÃO COMPOSTO "MEDICAMENTALLY".

(10087)

Compra e venda de predios e terrenos

COMPRAM-SE predios e terrenos, bem localisados nesta capital. Informações detalhadas para a caixa 2, do "Jornal do Commercio", a A. (D 18234) N

COMPRA-SE boa casa para moradia, com grande terreno, nos bairros: Muda e Tijuca. Paga-se até 70 contos. Não se acceitam intermediarios. Offertas por favor, a V. 2, nesta folha. (D 23595) N

PREDIOS e terrenos — Quer comprar ou vender algum ou obter dinheiro com garantia hypothecaria, a juros modicos? Procure Mourão dos Santos á rua do Rosario n. 161, sobrado, telephone Norte 3166, pois tem sempre compradores, bons negocios e capitaes para collocar; tratando tambem de negocios federaes e municipaes. (D 24205) N

PREDIOS E TERRENOS Quer comprar ou vender algum ou obter dinheiro com garantia hypothecaria, á juros modicos? Procurae J. Pinto, á rua do Rosario n. 142, sobrado, Tel. 2569 Norte, pois tem sempre compradores, bons negocios e capital para collocar. Vide photographias das propriedades á venda, na Revista "Patria Nova". (10451)

VENDE-SE um solido e moderno predio, com 3 quartos, 2 salas, cozinha, W. C., e banheiro dentro de casa, porão 2 m.30 cs. de altura, jardim e quintal, com 30 mts. de fundos, rua Alice de Figueiredo; trata-se á rua do Ouvidor n. 185 (das 13 ás 15). N. B.—Não se admitem intermediarios. (D 24156) N

VENDEM-SE por 3:800$ duas casinhas rendendo 60$ mensaes, um minuto dos bondes de Cascadura e 5 minutos dos trens da Central; para informações á rua Elias da Silva n. 295, estação Quintino Bocayuva, com o sr. J. Lopes. (D 23332) N

VENDE-SE o predio da rua d. Alice n. 75, estação do Rocha com 3 largos quartos, 2 salas, jardim. Está aberta das 12 em diante para ser visto. (D 23435) N

VENDE-SE um grande predio de 2 andares, com muito terreno, em Villa Isabel, perto da praça Sete; informa-se, rua do Rosario n. 107 — Almeida. (D 24371) N

VENDE-SE boa casa, em centro de terreno, com arvores fructiferas, na rua Vinte e Quatro de Maio (est. do Riachuelo), com 5 quartos, 2 salas, banheiro e privada, tendo fóra dois quartos, tanque e privada; trata-se com o proprietario, á rua Carolina n. 42, est. do Rocha. (D 23566) N

VENDEM-SE duas casas de construcção de madeira, completamente hygienicas, dando de rendimento mensal 177$, medindo o terreno 11x34 de fundos. Preço das duas casas 6:500$; rua Frolick n. 67, S. Christovão. (D 23403) N

VENDEM-SE duas casas com bastante terreno, na rua Dr. Miguel Rangel n. 161, em Cascadura; trata-se na rua Tavares n. 138, Encantado. (D 23424) N

VENDE-SE um predio e respectivo terreno com 15,50 x 41,50, dando para duas ruas, na rua do Engenho Novo n. 108; para tratar no mesmo, até ás 11 horas. (D 24199) N

VENDE-SE a casa n. 60 da rua Silva Xavier (antiga Espinheiros), 3 quartos, 2 salas, cozinha, W. C., banheiro, porão habitavel, fogão a gaz, electricidade e terreno de 12 x 60, plantado; tratar na mesma, com o proprietario. (D 24218) N

VENDE-SE uma casa por tres contos, com 6 commodos e luz electrica, 5 minutos do bonde de Cascadura e 5 do trem da Linha Auxiliar; rua Ferreira Leite n. 148, Engenho de Dentro, perto dos Pilares. (D 23156) N

VENDE-SE uma casa á rua Flack, com excellentes commodos, em centro de terreno com 12 x 60 metros, proxima ao bonde de Cascadura; trata-se á rua do Rocha, 2. (D 20963) N

VENDE-SE um pequeno sitio, com pomar e plantações, boa casa com 4 quartos, 2 salas, cozinha, despensa, tanque, banheiro, etc., e uma boa varanda, com agua e luz electrica, na Estrada Monsenhor Telles n. 227, Irajá, esquina de Almerinda, onde se trata. Bondes á porta. (D 24091) N

A AMBIÇÃO

Fez estremecer uma conceituada casa e com ella todos os seus auxiliares pela brusca mudança, após 20 annos estabelecida, á rua da Assembléa n. 101, ora no n. 107.

Mas como tudo tem as relativas compensações, a nossa clientela não nos desamparou, condescendente e generosa acceitou o limitado espaço que lhe offerecemos para o nosso labor, affluindo ao acanhado estabelecimento. E' bem compensador suavisando-nos os grandes prejuizos que advieram de tão brusca metamorphose.

Somos forçados a liquidar a maior parte dos artigos o que faremos sem reserva de lucros, especialmente artigos para recemnascidos e creanças.

Mantém a mais antiga fabrica de Espartilhos e cintas, na perfeição e economia.

E emporio de meias para todas as edades e sexos; e artigos para a manipulação de Espartilhos.

107 - Rua da Assembléa - 107

(10255)

VENDE-SE um predio novo, na rua Souza Barros; informa-se na rua do Rosario n. 107, — Almeida. (D 24370) N

VENDE-SE o bom predio da avenida da rua dr. Ezequiel 51 e 53, na cidade nova em leilão 4ª feira 30 do corrente ás 4 horas da tarde pelo leiloeiro J. Lages, a venda é feita por todo o preço. (D 24315) N

VENDEM-SE em prestações, no Engenho Novo, quasi em frente á estação da E. F., magnificos lotes de terrenos; informações e prospectos na Companhia Predial, 28, rua da Alfandega. (4042) N

VENDE-SE uma grande chacara com 230 ms. de comprimento, 40 de largura na frente e 60 nos fundos, com grande casa para familia e pomar, um grande estabulo para 16 a 18 vaccas, grande capinzal, 6 vaccas e 2 bezerros, em clima saluberrimo. Vende-se tudo ou a chacara em separado; travessa da Boa Vista n. 131, Santa Rosa, Nictheroy. (D 24392) N

BOCA *Um só preventivo e curativo das affecções bucaes existe: é a* "CALMETTINA". Vide o folheto junto ao frasco. A' venda em toda a parte. (8424)

VENDE-SE por 3 contos predio e chacara da rua Guilhermina, Encantado; tratar com Moraes, r. da Assembléa n. 117, sob. (D 23674) N

VENDE-SE por 80 contos predio esplendido á praia do Russell; tratar com Moraes, r. da Assembléa 117, sobrado. (D 23674) N

VENDE-SE por 125 contos um lote de predios na r. Ruy Barbosa; rendem 1:800$ mensaes; tratar com Moraes, rua da Assembléa, 117, sobrado. (D 23674) N

VENDE-SE por 45 contos um predio de luxo, na rua das Palmeiras, Botafogo; tratar com Moraes, rua da Assembléa n. 117, sobrado. (D 23674) N

VENDE-SE um bom terreno, na Penha, 7 x 40, a 1$600 o metro quadrado, á rua Guatemala, prompto para edificar; carta nesta redacção para L. L. (D 23630) N

VENDE-SE por 25:000$, na rua do Mundo Novo, proximo á Casa de Saude Dr. Eiras, um solido predio assobradado, com vista para o mar, pintado e forrado de novo, 2 salas, 3 quartos, area, quarto com banheira nova, esmaltada, com aquecedor, bidet e apparelho sanitario, grande cozinha, quintal e garage; á disposição dos pretendentes aos quaes se pede a fineza de examinar o predio por dentro; as chaves no n. 122; trata-se na rua da Alfandega n. 130 1º, das 2 ás 6. (D 24475) N

VENDE-SE uma casa com 3 quartos, 2 salas, cozinha, gradil de ferro. Est. E. Novo; trata-se com o mestre Jeremias; r. B. Aires 172, sobrado. (D 24489) N

TENDES CATARRHOS, TOSSES, bronchites, Asthma, Coqueluche, inflamação da garganta, chiados no peito, suffocações, constipações, rouquidão, defluxo, etc.?

Usai: o Xarope de tolú e Alcatrão composto "MEDICAMENTALLY"

Uma colher d'este milagroso peitoral, vale mais do que 50 colheres de outro qualquer congenere.

TRATAMENTO GARANTIDO E MODERNO

A' VENDA NAS DROGARIAS: J. M. Pacheco, Rua dos Andradas, 43 e Araujo Freitas & C., Rua Ourives, 88 — RIO (10080)

VENDEM-SE os dois bons e magnificos predios á rua da Concordia, Santa Thereza, bondes de Paula Mattos, ns. 23 e 35, de construcção moderna e com accommodações para familia. A venda é feita em frente aos predios, em leilão, quinta-feira, 1 de maio, ás 4 horas, pelo leiloeiro J. Lages, e por todo o preço. (D 24123) N

VENDE-SE um terreno medindo 34 metros de frente por 55 ms. de fundos, com casa de zinco; preço 23:000$, rua Marina n. 823, Marechal Hermes; trata-se na padaria de Bento Ribeiro. (D 23403) N

VENDE-SE uma casa quasi prompta para ter o habite-se, na rua Farme de Amoedo n. 209, Ipanema; tratar á rua Barata Ribeiro n. 571, Copacabana. (D 23285) N

VENDEM-SE quatro predios, na E. do Engenho Novo; preço de occasião, rua do Rosario n. 61. (D 24246) N

VENDEM-SE lotes de terrenos, numa de 10 metros de frente, promptos a edificar e a poucos passos da rua Conde de Bomfim; trata-se na mesma n. 436, pharmacia Santos. (D 23633) N

VENDE-SE na rua S. Luiz Gonzaga um terreno de 35 por 53 de fundos; trata-se na rua Buenos Aires 108, armazem. (D 24411) N

VENDE-SE barato terreno com duas frentes; na Ladeira do Castello 10,5 x 75. Informa-se na rua do Carmo n. 17. (D 23431) N

VENDE-SE uma casa r. Silva Manoel; trata-se com o mestre Jeremias; r. B. Aires 172, sobrado. Preço 42:000$. (D 24488) N

VENDE-SE na rua do Garibaldi um terreno de 15 por 151; trata-se na rua Buenos Aires 108, armazem. (D 24411) N

VENDE-SE na rua Affonso Penna um terreno de 12 por 51 de fundos; trata-se na rua Buenos Aires 168, armazem. (D 24411) N

VENDEM-SE um guarda-vestidos, dois toilettes, um guarda-louça, mesa de cabeceira e cama da mesma côr, camelia; na rua dos Arcos n. 26. (D 23550) O

VENDEM-SE baratissimos cobertores de algodão para creança, solteiro e casado, outras mercadorias do leilão da Alfandega, dos ex-vapores allemães. A' rua da Assembléa n. 33, armazem. (9.575.)

VENDE-SE um piano Beckstein, grande modelo, peça de luxo e quasi novo, de particular, A rua do Carmo n. 70, 2º andar. (D 23578) O

VENDE-SE um lindo cachorro, para raça dinamarqueza, novo, para vigia; trata-se á rua S. Francisco Xavier n. 496. (D 23562) O

A SYPHILIS

(em todas as manifestações, phases e periodos)

molestias da pelle, rheumatismo, chagas, e todas as doenças provenientes de sangue impuro

Tratam-se até a cura radical e completa com o mais forte e energico preventivo e depurativo anti-syphilitico, inteiramente inoffensivo,

DEPURATOL!

Marca registrada e approvada pela Directoria de Saúde Publica do Rio de Janeiro.

SUAS VANTAGENS

As vantagens deste poderoso depurativo e anti-syphilitico são muitas e qualquer dellas de per si o torna superior a qualquer outro preparado congenere. Vamos no emtanto mencionar as principaes:

Substituir qualquer outro tratamento com grande superioridade, inclusivamente o conhecido 606 e 914, e as fricções e injecções mercuriaes, processos velhos que todos devem arredar de si por incommodos, inefficazes e dolorosos, desde que se tratem pelo DEPURATOL.

Não ter dieta especial Outra vantagem de grande valor, visto que o medicamento em si não exige dieta, mas apenas a doença em certos casos de bastante gravidade, devendo o doente abster-se simplesmente de salgados, picantes, bebidas alcoolicas ou espirituosas. Em caso de simples preventivo ou de manifestações ligeiras, não tem necessidade de se abster de qualquer coisa, podendo usar de tudo.

Não ter sabor: o que é de uma grande vantagem para as pessoas que repugnam tomar remedios. São pequenas pillulas que se tomam facilmente com um gole de agua.

Traz appetite e o bem estar ao doente, fazendo desapparecer em breve as dores e tonturas de cabeça, dores pelo corpo, placas e chagas provenientes do mesmo mal. As melhoras tornam-se bastante sensiveis logo no fim do primeiro tubo ou no decorrer do segundo tubo.

Ser portatil Toda a gente embirra em andar com frascos de vidro na algibeira que, além de terem o risco de se partir, têm ainda o inconveniente de se tornarem incommodos, O DEPURATOL vae acondicionado em pequeninos tubos que andam perfeitamente á vontade até na algibeira do collete.

Ser inalteravel porque nunca perde as suas propriedades, nem com o tempo, nem com o clima, e póde ser tomado em qualquer estação ou época do anno.

Não necessitar de outros tratamentos supplementares como bochechos e gargarejos mercuriaes, pós, pomadas e aguas para lavagens, visto que o mal está no sangue e purificado este pelo DEPURATOL, nada mais precisa para que desappareça por completo.

PERCORRER TODO O ORGANISMO DO DOENTE, sem a mais ligeira perturbação e ir com a corrente circulatoria ou seja, com o sangue, a toda parte: figado, pulmões, cerebro, garganta, orgãos genitaes, braços, pernas, e emfim, a todas as visceras, exterminando o terrivel agente da syphilis.

Numa palavra: O DEPURATOL é o unico medicamento que trata e cura a syphilis sem o mais leve incommodo para o doente, sem que este precise tirar algum tempo ao seu horario, visto que póde andar nas suas occupações habituaes e á sua vontade, e sem que seja explorado, visto que gasta pouco dinheiro e com todo o proveito. Além de tudo isto, é inteiramente inoffensivo.

Que o use quem nelle tiver confiança e que soffra e gaste sem proveito, quem delle duvidar! O DEPURATOL encontra-se á venda em todas as boas pharmacias e drogarias.

Tubo com 32 pillulas, 8 a 10 dias de tratamento, 5$000 — Pelo Correio, mais 400 réis — 6 tubos, 27$000; pelo Correio, mais 1$000.

O DEPURATOL encontra-se á venda em todas as boas pharmacias e drogarias.

Deposito Geral — PHARMACIA TAVARES
Praça Tiradentes, 62 Rio de Janeiro

(8335)

VENDE-SE um terreno em Icarahy, com 20 por 22 metros, distando da praia 50 metros; offertas a J. C., nesta redacção. Não se acceitam intermediarios. (D 24114) N

VENDAS DIVERSAS

VENDEM-SE dois tornos mecanicos, 2 ponçons, duas prensas lithographicas, transmissão e pulias; praça da Republica n. 199. (D 23590) O

VENDEM-SE baratissimos cobertores de algodão para creança, solteiro e casado, outras mercadorias do leilão da Alfandega, dos ex-vapores allemães. A' rua da Assembléa n. 33, armazem. (9.576.)

VENDEM-SE e compram-se moveis usados, mobilias para quarto, salas de jantar, etc.; paga-se bem; rua Senhor dos Passos, 4. Tel. 816, Norte. (D 22735) O

VENDEM-SE baratissimos cobertores de algodão para creança, solteiro e casado, outras mercadorias do leilão da Alfandega, dos ex-vapores allemães A' rua da Assembléa n. 33, armazem. (9.575.)

VENDE-SE uma objectiva Goerz "Dagor", 3ª série, n. 5, com obturador Thornton Pickard, á rua Conselheiro Barros n. 3 (Itapagipe). (D 23178) O

VENDEM-SE baratissimos cobertores de algodão para creança, solteiro e casado, outras mercadorias do leilão da Alfandega, dos ex-vapores allemães. A' rua da Assembléa n. 33, armazem. (9.575.)

VENDEM-SE canarios, bons cantadores e de lindas plumagens, á rua Garibaldi n. 112, casa 5, Muda da Tijuca. (D 23687) O

VENDEM-SE: uma linda cachorrinha Lulu' Pomerania, branca, com 3 filhos; uma preta, com um anno, prompta a procriar; um dito com 7 mezes e um casal de Teneriffes, todos de pura raça; na rua Barão de Sertorio n. 50, Itapagipe, urgente. (D 23564) O

A'S REFEIÇÕES... Um calix de *Guaranesia*

VENDEM-SE, para desoccupar logar, um guarda-louça e um lavatorio; rua Barão de Mesquita n. 588, sobrado. (D 24237) O

VENDEM-SE um engenho, uma serra de fita, motores e diversos machinismos; rua Visconde de Itauna, 85, telephone 3356. (D 23496) O

Tratamento de todas as molestias do peito (pulmonares) e do coração.

O dr. Custodio Quaresma

Assistente do professor Oscar de Souza, no serviço de MOLESTIAS PULMONARES E DO CORAÇÃO, da Polyclinica Geral do Rio de Janeiro, é encontrado todos os dias de 1 ás 3 horas da tarde em seu consultorio, á rua de S. José n. 63. Moradia á mesma rua 73. Tel. 2722, Central (10128)

VENDEM-SE esquadrias velhas, telhas de canal e francezas, vigas de madeira e grades de ferro; trata-se das 2 ás 5 horas da tarde, com o dr. Vider, rua da Assembléa n. 121, sobrado. (D 22990) O

VENDE-SE uma passagem de 1ª classe, no vapor "Curvello", para Antuerpia; informações na Charutaria Londres, avenida Rio Branco n. 144, de 1 ás 2 horas da tarde. (D 24217) S

VENDEM-SE baratissimos cobertores de algodão para creança, solteiro e casado, outras mercadorias do leilão da Alfandega, dos ex-vapores allemães. A' rua da Assembléa n. 33, armazem. (9.575.)

VENDEM-SE tecidos de arame para cercas e gallinheiros e grande variedade de gaiolas e viveiros para todos os passaros, na rua Sete de Setembro n. 199. (D. 22.205.) O.

VENDEM-SE allianças, botões, collares e carteiras a preços de reclame, na Joalheria Valentim, rua Gonçalves Dias n. 37, telephone 994, Central. (D 19834) O

VENDEM-SE baratissimos cobertores de algodão para creança, solteiro e casado, outras mercadorias do leilão da Alfandega dos ex-vapores allemães. A' rua da Assembléa n. 33, armazem. (9.575.)

VENDE-SE uma cabra com dois cabritos; rua Figueira n. 207, Rocha. (D 23333) O

VENDE-SE um negocio de pão, doces, balas etc., por 800$; para melhores informações na rua Archias Cordeiro n. 222, Meyer. (D 23392) O

VENDEM-SE baratissimos cobertores de algodão para creança, solteiro e casado, outras mercadorias do leilão da Alfandega, dos ex-vapores allemães. A' rua da Assembléa n. 33, armazem. (9.575.)

VENDE-SE por preço de occasião um gallo Orpington, preto, novo, na rua Conde de Porto Alegre n. 74, Rocha. (D 24357) O

VENDEM-SE baratissimos cobertores de algodão para creança, solteiro e casado, outras mercadorias do leilão da Alfandega, dos ex-vapores allemães. A' rua da Assembléa n. 33, armazem. (9.575.)

VENDE-SE, á rua Haddock Lobo n. 417, um Lulu' Pomerania, branco, com 4 mezes de edade, e 2 casaes de Teneriffes, com 2 mezes. (D 24194) O

VENDEM-SE um grande cachorro raça Ulmer, duas lindissimas cachorras dinamarquezas e um lindo cachorro Terra Nova, excellentes vigias; r. da Relação, 39. (D 24336) O

VENDE-SE uma excellente machina d'escrever, muito forte e quasi nova; r. da Relação, 39. (D 24337) O

VENDEM-SE baratissimos cobertores de algodão para creança, solteiro e casado, outras mercadorias do leilão da Alfandega dos ex-vapores allemães. A' rua da Assembléa n. 33, armazem. (9.575.)

VENDE-SE piano allemão, cordas cruzadas, cepo de metal, de uma familia que se retira; rua Bom Pastor 112 (Fabrica). (D 24468) O

VENDE-SE um rico piano allemão, do autor Scheidmayer, novo, com cordas cruzadas e cepo de metal, de jacarandá rosa e arandellas electricas, peça de gosto, de particular; rua Rezende 40. (D 24167) O

VENDE-SE uma cadella policial, belga, de 6 mezes, por 50$; rua Barão de Ubá n. 24, casa XVI. (D 23681) O

VENDE-SE um motor com 4.500 rotações por minuto e 1/6 H P; preço 200$; rua Archias Cordeiro n. 192, Meyer. (D 23680) O

VENDE-SE um cavallo novo, de sella, por preço modico; ver e tratar á rua Vieira Souto n. 18, Jockey-Club, com o sr. José de Carvalho. (D 23667) O

VENDE-SE um double-phaeton, typo Sport, 7 logares, do fabricante Fiat, proprio para particular; trata-se á rua Buenos Aires n. 27, com Jayme. (D 24407) O

VENDE-SE uma machina de costura, Singer, meio gabinete, completamente nova e com todos os seus accessorios; preço de occasião; rua Bento Lisboa n. 52, sobrado. (D 24397) O

VENDEM-SE baratissimos cobertores de algodão para creança, solteiro e casado, outras mercadorias do leilão da Alfandega dos ex-vapores allemães. A' rua da Assembléa n. 33, armazem. (9.575.)

VENDEM-SE tres camas de ferro, mesas de pinho, trem de cozinha e diversos utensilios domesticos; na rua Marechal Aguiar, antiga Nóra, n. 16, casa 4, S. Christovão. (D 23614) O

VENDE-SE um dormitorio para solteiro, quasi novo, com pouco uso, constando de cama, guarda-vestidos com porta de espelho, lavatorio com pedra marmore rosa, mesa de cabeceira com pedra egual e uma columna, tudo de peroba clara. Preço 700$; rua Conde de Bomfim n. 527. (D 23599) O

VENDE-SE um lindo balcão de peroba envernizada, obra de luxo, proprio para varejo de cigarros; preço de occasião; é para desoccupar logar; rua Gonçalves Dias n. 74, 1º andar. (D 23669) O

VENDE-SE um elegante piano de autor afamado; na Avenida Mem de Sá 158. (D 24452) O

VENDE-SE um magnifico piano Pleyel, inteiramente novo e perfeito, preço de occasião, da particular; Avenida Passos 30, loja de electricidade. (D 24420) O

VENDE-SE uma charutaria de uma porta, com algum sortimento, o motivo é o dono não poder estar á testa da mesma para tratar; rua do dr. João Ricardo 67. (D 24428) O

VENDEM-SE 2 escrevaninhas de peroba, proprias para escriptorio ou companhia. R. Rezende 88. (D 23698) O

TRASPASSES

ATELIER, na Avenida, traspassa-se com optima clientella, pouco aluguel, no ponto mais central. Cartas neste jornal, para Z. B. (D 24471) P

SOBRADO no melhor ponto da Avenida, traspassa-se mobilado; boa residencia, pouco aluguel; presta-se para atelier. Cartas neste jornal, para B. B. B. (D 24470) P

TRASPASSA-SE um açougue fazendo bom negocio, por preço razoavel; trata-se na rua Barroso n. 100—Copacabana. (D 24310) P

TRASPASSA-SE um botequim caneca, nas melhores condições; faz um grande negocio como se póde verificar; tem todos impostos pagos; o motivo se dirá ao pretendente, na rua Vasco da Gama n. 152. (D 23642) P

PORQUE O PNEUMATICO DE SUPERMEDIDA REDUZ PARA V. S. AS DESPEZAS COM PNEUMATICOS

POSTOS DE SERVIÇO

GOODYEAR

BRAGA & PADRÃO — Rua Azevedo Lima, 150.
INTERNATIONAL MACHINERY Co.—Rua S. Bento, 30.
GARAGE S. PAULO — Rua do Cattete, 184.
CID & ALEXANDRINO — Rua do Riachuelo, 20.
CASA GONÇALVES — Praça dos Governadores, 1.
GARAGE CHANDLER — R. Senador Vergueiro, 174
OFFICINAS LANCIA — Rua Evaristo da Veiga, 6
GARAGE AZEVEDO — Rua Carvalho de Sá, 56.
MOREIRA BRAGA & C. — R. Rodrigo Silva, 32.
AGENCIA FORD — T. L. Wright & C., Av. Rio Branco, 170.
GARAGE ITA — Rua Marquez de Abrantes, 102

Os fabricantes de automoveis equipam os seus carros, originariamente, com pneumaticos dos proprios tamanhos recommendados para determinada carga.

Muitas vezes, comtudo, os carros são sujeitos a uma capacidade de carga muito maior do que a recommendada, e, com isso, os seus pneumaticos são prejudicados.

Usando pneumaticos de supermedida V. S. evitará inconveniencias e terá garantido maior kilometragem, o que, evidentemente, reduz as suas despezas com pneumaticos.

A GOODYEAR fabrica um pneumatico de supermedida para o aro do seu carro.

Os pneumaticos de supermedida são fabricados com mais uma lona do que os de medida regular, e teem, portanto, mais espessa a sua banda de rodagem.

Devido ao augmento de resistencia e á maior capacidade para o ar, os pneus GOODYEAR de supermedida absorvem os choques que poderiam quebrar as lonas de um pneumatico menor, quando os carros são sobrecarregados.

Maior tamanho e espessura significam mais longo uso, e, consequentemente, menor custo.

Experimente no seu carro os pneumaticos GOODYEAR de supermedida.

The Goodyear Tire & Rubber Co. of South America.

RIO DE JANEIRO-Avenida Rio Branco, 249 — SÃO PAULO-Avenida São João, 72-74.

GOODYEAR

(10608)

TRASPASSA-SE uma casa com moveis, em magnifico ponto da rua dos Andradas. Trata-se, rua Buenos Aires n. 94. (D 24242) P

Achados e perdidos

J. LIBERAL & C.ª — Rua Luiz de Camões n. 60. Perdeu-se a cautela n. 48.520 desta casa. (D 24385) Q

R. CERQUEIRA — 54, rua Luiz de Camões, 54. Perdeu-se a cautela desta casa, de n. 46.482. (D 23641) Q

DIVERSOS

ANTES de comprar o remedio aconselhado, saiba o preço, na Drogaria André; 7 de Setembro 39. (737) S.

AFINAÇÕES a preços modicos, por perito afinador e pianista, chamados pelo telephone Norte 2978. (D 23684) S

AS feridas fecham, rapidamente, a suppuração e a dor cessam, com a Santosina; vende-se á rua Uruguayana n. 66. (D 23664) S

ACÇÃO entre amigos de um dormitorio para casal, que devia extrair-se hoje, não havendo loteria, fica transferida para o dia 5 de maio p. futuro. (D 23612) S

AGENTES nos Estados, acceitam-se na fabrica de carimbos de borracha, á rua Sachet n. 18. Rio—José Xavier. Optima commissão. (D 24332) S

ATAQUES DE GOTTA—Cura gratuita para propaganda, escrever para P. M., nesta redacção, indicando a residencia. (D 23222) S

AGUAS DE S. LOURENÇO —A direcção do Palace Hotel communica que conservará o estabelecimento em pleno funccionamento o anno inteiro, mantendo diarias de 6$ a 10$. (D 21734) S

ALUGA-SE em casa de senhora só um chic apartement, para descanço; informa-se na rua da Gloria 102, sobrado. (D 19067)

ATTENÇÃO — Vende-se papel pintado, desde $700 a peça, as mais caras têm grande abatimento. Ver para crer, na casa do Araujo; á rua do Hospicio n. 190. (D 18710) O

A PRESTAÇÕES — Ternos sob medida. Entregam-se na 1ª prestação; rua do Lavradio n. 59, alfaiataria. (D 23130) S

BANCOS com encosto, proprios para collegios, sociedades, diversos tamanhos, fortes e baratos, vendem-se; praça da Republica n. 73. (D 23472) O

COMPRA-SE qualquer quantidade de joias velhas ou novas de todos os valores, sendo de boa procedencia; paga-se bem; na Joalheria Valentim, rua Gonçalves Dias n. 37. Attende-se a chamados. Teleph. 994, Central. (D 19833) S

COMPRAM-SE moveis, tapetes, louças, cortinas, machinas, bicycletas, roupas de cama, objectos antigos, moveis claros; esta casa paga bem. Rua Visconde Sapucahy n. 101, Telephone n. 4849, Norte. (D. 22600) S

COMPRAM-SE moveis, tapetes, cortinas, reposteiros, machinas de costura, louças, crystaes, bronzes, antiguidades, assim como casas mobiladas de qualquer valor; paga-se melhor preço possivel. Attende-se 3296, Norte; rua Senador Euzebio n. 89. (D 18649) S

CASA de calçado, com todo machinismo para fabricar, vende-se ou acceita-se um socio competente; trata-se á praça da Republica, 199, loja. (D 23588) O

400:000$000 para comprar joias velhas com brilhantes, ouro e platina e DENTES de 600 a 1$200

Prata, castões, jarras, bacias tudo que pertencer ao ramo.

Joalheria Paris
Uruguayana, 41
TEL. C. 23

(10822)

Casamentos. Tratam-se no civel com rapidez e seriedade. Dr. Raymundo Moreira, adv. Carmo 58. Tel. C. 2056. (D 24008) S

COMPRAM-SE mobilias, louças, tapetes, cortinas, cortinados, metaes, machinas e tudo que represente valor; paga-se bem. Attende-se a chamados pelo teleph. C. 4126, Frei Caneca n. 181. (D 23110) S

(1497) **XAROPE PAGLIANO** O melhor Purgante. O melhor Depurativo do sangue. 100 annos de successo.

COLLETES de senhora sob medida, de 18$ para cima; tambem se lavam e reformam; rua Evaristo da Veiga n. 19, 1º andar. Tel. 2223, C. — Mme. Lemos. (D 21753) S

COMPRA-SE roupa usada, de homem. Paga-se bem. Attende a chamados; rua da Carioca n. 61. (D 19756) S

COMPRAM-SE roupas usadas de homem; paga-se bem; rua Evaristo da Veiga n. 60. (D 23536) S

COMPRAM-SE roupas usadas, de homem; paga-se bem; attende-se a chamados pelo telephone Villa 2981, rua S. Luiz Gonzaga. (D 23537) S

COMPRA-SE, em segunda mão, um bureau-ministre, com duas ordens de gavetas, respectivas cadeiras e em perfeito estado. Cartas para N. A., á rua Haddock Lobo n. 417. (D 24195) S

COMPRAM-SE moveis usados de diversos estylos, á rua Meyer 20, Tel. 2661, Villa. (D 23304) S

CARTAS de fiança para casas, mais barato que noutra parte. Escriptorio mais antigo; rua do Hospicio n. 176, sob. (D 23676) S

COMPRAM-SE cautelas e concertam-se joias, Pendola Americana; Gomes Freire 10. (D 24425) S

COMMISSÕES e consignações, conta propria e alheia; rua da Quitanda, 96-2º, Telephone 3.371 Norte. Rio de Janeiro, J. Diniz. (D 16650) R

COMPRAM-SE moveis, tapetes, louças, metaes, antiguidades e todo e qualquer artigo em geral; pagam-se os melhores preços. Não se desfaçam de seus moveis ou qualquer objecto usado, sem consultar nossa offerta; attende-se a chamados pelo telephone com urgencia. Central 3537; rua Frei Caneca n. 138 — A Guanabara. (D 24029) S

CARTAS de fiança—"Empresa Commercial Auxiliadora do Inquilinato", creada com o capital de 100:000$ para esse fim, dá "cartas de fiança", pagando o aluguel em 48 horas caso não o faça o afiançado. Rosario, 172, sobrado. Tel. Norte 2366. (0516) S

CASA MOBILIADA

Procura-se para pequena familia estrangeira. Offertas a P. Beck; rua da Alfandega n. 101. (D 23119 S)

COMPRA-SE um balancé para fabrica de calçado; na rua S. Pedro n. 268. (D 23660) S

COMPRAM-SE armações, louças e moveis usados; rua Visconde de Itauna n. 85, telephone 3356. (D 23495) S

CANNA de assucar—Vende-se qualquer quantidade a preço modico; tratar á rua General Camara, 383, sobrado. (D 24262) O

COMPRAM-SE moveis, espelhos e louças usadas; pagam-se bem. Attende a chamados, teleph. Norte 1120. Senador Euzebio n. 30. (D. 21456) S

CARTOMANTE D. Maria Emilia, a celebre e 1ª do Brasil e Portugal, consagrada pelo povo como a mais perita; confiança em seus trabalhos, que desafia as que se dizem em sciencias occultas, mediums videntes e somnambulas; ás exmas. familias do interior e fóra da cidade, consulta por carta sem a presença das pessoas; unica neste genero, maxima seriedade e rigoroso sigillo. Consultas em sua residencia, á rua da Conceição n. 87, sobrado, proximo ás barcas, em Nictheroy. Correspondencia e informações á caixa do Correio 1688, Rio de Janeiro. (D 23401) Y

DINHEIRO sob hypothecas, inventarios, impostos e extincção de usofructo, á rua Buenos Aires n. 198, (antiga do Hospicio). (D 18235) S

DINHEIRO—Empresta-se sobre pequenas hypothecas e notas promissorias, a juros modicos, á rua 7 de Setembro, 190, sob, com Balthazar. (D 24278) S

DINHEIRO sob hypothecas, no centro e nos suburbios; rua do Rosario n. 170 — Almeida. (D 24360) S

DINHEIRO — Empresta-se a juros razoaveis, sob hypothecas de predios, mesmo para construcções ou pagar impostos. Apolices, heranças e compra predios; tratar com Moraes; rua da Assembléa n. 117, sobrado. (D 23675) S

DINHEIRO sem commissão, empresta-se sob hypotheca; á rua Uruguayana n. 27, loja. (D 23627) S

DINHEIRO — Pessoa que se retira empresta sob hypotheca, 50 contos a 10 °|°; rua da Quitanda n. 56, sala 5, com o Lyrio. (D 23638) S

DINHEIRO *para hypothecas* á juros de 7 °|° á 12 °|° ao anno; promissorias e outros emprestimos; adianta-se para certidões e impostos; modica corretagem; com J. Pinto, rua do Rosario, 142, sobrado. Telephone 2569, Norte. (5973)

DINHEIRO

J. Liberal & C.ª

Emprestam dinheiro sobre joias, ternos de roupas, mercadorias, fazendas, armas, pianos, metaes, e tudo que represente valor.

RUA LUIZ DE CAMÕES N. 60
Telephone Norte 1972.

Aberto das 7 horas da manhã ás 7 da noite. (10013)

Bordados e a jour

Festonnés, picot, bordados a mão e a machina.

CASA MME. COSTA
Rua 7 de Setembro, 137
Telephone, Central, 1487 (8524)

DYSPEPSIA e dores do estomago, cura certa e rapida com a solução de carbo-vicirato de magnesia, de Borges de Castro. Fabrica: r. Humaytá 149. Em todas as pharmacias e drogarias. (D 18184) S

ESCREVER A' MACHINA — Curso completo em 30 licções, com os seus dedos e em todas as machinas, ESCOLA "VELOX", largo de São Francisco n. 35 1º. Quem não aprender em 10 licões tem direito á repetição gratuita. (D 23557) Z

ENJOOS DE MAR — Evitam-se e curam-se com a Baccharina mentholada. A' venda á rua 1º de Março n. 10 — Alfredo de Carvalho & C. Vidro, 2$500 (C 1702)

FLORES brancas, anemia e chlorose. Combatem-se com efficacia, com o Elixir de chloro-vicirato de ferro, de Borges. Fabrica, rua Humaytá n. 120. Dep. rua S. Pedro n. 42. (D 18182)

O AMIGO O QUE E' QUE SENTE?

Tuberculose	Impotencia	Fraqueza das pernas
Dores no peito.	Flores Brancas	Palpitações do coração
Magreza, pallidez.	Vertigens, tonteiras.	Insomnia nervosa
Hysterismo	Dyspepsia	Debilidades, tremores.
Nervosismo, ataques.	Neurasthenia	Terrores nocturnos
Falta de appetite	Anemia	Dores no corpo
Dores no estomago	Catarrho no peito	Constipações chronicas.

Use sem demora o STENOLINO, o maior tonico para qualquer edade. Dá força aos fracos e convalescentes e prolonga a vida dos velhos!!! — Em todas Drogarias e em Granado & C., rua 1º de Março, 14; Granado & Filhos, rua Uruguayana, 91; Casa Huber, rua Sete de Setembro, 61 e Drogaria Rodrigues, rua Gonçalves Dias, 59. (D 21495)

SO' NÃO "MOVEIS A PRESTAÇÕES" -- Rua da Alfandega, 111
Mobilia a casa quem não quer.
(4157)

(4) FOLHETIM DO "CORREIO DA MANHÃ"

PEREZ ESCRICH

O Peso da Maldição

O rosto do medico brilhou de alegria, porque logo suspeitou que encontrára uma boa mãe carinhosa, um nobre coração, em vez de uma ama mercenaria.

— Olha lá, Martha, interveio João, vejo que te deixas levar pelos teus bons sentimentos, e isso tem que se lhe diga quando se é pobre, como nós somos. Diz este senhor que procura uma ama, e que a tempestade o conduziu a este pardieiro.

— E' verdade, meu amigo, confirmou o medico. Dirigia-me para Valdemoro em procura de uma ama para este menino, quando a escuridão da noite e a violencia da chuva me fizeram perder no caminho. Ao ver-me desorientado em meio de um olival, distingui á luz de um relampago esta cabana, e para aqui me dirigi a fim de recolher-me, se estivesse abandonada, ou pedir que me guiassem, se alguem a habitasse. E' Deus que me envia, porque venho encontrar mais do que procurava, isto é, uma mulher de bom coração que póde encarregar-se de criar o menino.

— Muito bem; acredito em tudo que diz, volveu João com gravidade; porém o senhor bem deve comprehender que não se cria assim sem mais nem menos um pequeno.

O doutor sorriu-se, porque bem percebera a idéa

percebera a idéa interesseira daquelle homem, tão differente da mulher que, occupada com a creancinha, nem reparava no que os dois diziam.

— Acho muito justo o seu reparo, disse o medico, e visto que o deseja, entraremos em ajuste.

— Perfeitamente, vejo que me entendeu. Sinto não ter uma cadeira para lhe offerecer. A nossa pobreza é tanta, que temos de nos sentar no chão, quando precisamos descansar.

— Se consentirem em ser os paes deste menino, ficam desde já ao abrigo de todas as necessidades. A Providencia entrou neste albergue sob a forma de uma creança recem-nascida.

João conservava-se calado, se bem que o seu coração arfasse com extrema violencia.

— Vou explicar-lhes os seus deveres para com este menino, e o que podem interessar se cumprirem esses deveres com zelo e honradez. Em primeiro logar, esta mesma noite receberá cem onças de ouro.

— Cem onças! repetiu João assombrado.

Martha limitou-se a olhar para o desconhecido e dizer:

— Para que é tanto dinheiro, senhor?

— Cala-te, Martha, deixa falar este cavalheiro, acudiu o marido com precipitação.

— Com este dinheiro, continuou o medico, amanhã mesmo partirão para Madrid, onde se alojarão com decencia, tratando immediatamente de baptisar o menino, pondo-lhe o nome que eu lhes hei de deixar escripto num papel. Daqui a oito dias, ao meio dia em ponto esperem-me junto ao convento de Atocha, e então receberá novas instrucções e me dará conta do que tiver feito. Receberão todos os mezes mil reales, correndo por minha conta a educação do menino que desejo que siga a carteira de medico. Com as cem onças que lhes hei de entregar podem emprehender qualquer negociosinho que lhes agrade. O menino deve ignorar sempre o succedido, julgando que é filho legitimo de vossemecês, porque nunca saberá quem são os seus verdadeiros paes. Acceita a minha proposta?

— Com alma e vida, meu senhor! respondeu João, louco de alegria.

— Tambem eu tenho uma condição a impor declarou Martha.

— Diga-o que é.

— Que nunca me tirarão este menino, que serei sempre sua mãe, visto que é Deus que m'o envia.

O doutor vacillou um momento, porque se lembrou de que, se o conde perdesse o outro filho, talvez se lembrasse de vir reclamar aquelle que ora engeitava.

— Se um dia vier buscar o menino, disse o medico, entregar-lhe-ei oito mil duros, para lhes suavisar o sacrificio.

Martha ia impugnar a proposta, porém o marido mandou-a calar, dizendo precipitadamente:

— Está fechado o contrato. Escreva com clareza tudo que se deve consignar no assento do baptismo, e daqui a uma semana, ao meio dia em ponto, estarei junto ás grades do convento de Atocha, esperando as suas ordens.

O doutor Valle tirou do bolso uma volumosa carteira e um tinteiro de rosca; e pondo um joelho em terra, começou a escrever, servindo-lhe o outro de mesa.

João allumiava-o com a candeia.

Quando o medico acabou a nota que devia guiar o João no baptismo da creança, rasgou a folha da carteira, pôl-a de parte, e continuou escrevendo.

A penna corria por sobre o papel com prodigiosa rapidez.

João não sabia ler, e nunca o sentiu tanto como naquelle momento, porque era indubitavel que o desconhecido estava tomando notas importantes. Afinal, o medico perguntou-lhe o seu nome e appellido, e de sua mulher, e a denominação daquelle sitio.

João respondeu a todas as perguntas, e o doutor continuou a escrever. Afinal, guardou a carteira, e tirou de um bolso um lenço de seda, dentro do qual estavam embrulhadas em papel as cem onças promettidas.

— Aqui tem, disse o medico, e não se esqueça de que, cumprindo honradamente o seu dever, tem certo o seu futuro e o de sua mulher.

João estremeceu até á medulla dos ossos ao sentir nas mãos o peso de tanto ouro.

O doutor acercou-se de Martha, beijou o recem-nascido e disse:

— Espero que será mãe carinhosa para o pobre orphão.

— Oh! sim! juro pela salvação da minha alma!

Este juramento foi tão espontaneo, tão fervorosamente pronunciado, que o doutor ficou certo que Martha não faltaria á sua promessa.

— Foi uma fortuna encontrar esta boa mulher, disse elle entre si. E' uma boa noticia para o conde.

A trovoada ia-se afastando; já não chovia; apenas a espaços se ouvia um ou outro trovão lá ao longe.

Nada lhe restando a fazer ali, o medico resolveu-se a voltar para a estalagem.

— Estamos a 21 de setembro, disse elle, no dia 29, ao meio dia, espero-o na egreja de Atocha. Não se esqueça, João.

— Não tem duvida; lá estarei.

O medico montou a cavallo.

— Quer que o acompanhe? perguntou o marido de Martha.

— Quero apenas que me indique a estrada.

João indicou o caminho ao doutor, despediu-se delle, e voltou, quasi a correr para a cabana; chegando ali, tirou do bolso o precioso lenço, e rasgando os papeis em que estavam embrulhadas as cem onças, quedou-se contemplando-as como em extasis.

— Tanto ouro!... murmurou elle. Oh! como a vista do ouro alegra o coração dos pobres! Não vês, Martha? Repara como brilha!

— Bem vejo, respondeu com indifferença a boa mulher, porém esse dinheiro não nos pertence: é deste menino.

— Este dinheiro é meu! volveu João precipitadamente, tão meu, que desafio o mundo inteiro a que venha arrancar-m'o das mãos! Amanhã partiremos para Madrid. Diz-me o coração que está feita a nossa fortuna. Portanto, é necessario tratarmos com muito cuidado o pequeno, porque, se morre, lá se vae tudo pela agua abaixo. Pelos meus calculos, deve ser filho de algum principe.

Depois de soltar uma gargalhada, João accrescentou:

— Faremos do pequeno o nosso ai Jesus, enchel-o-emos de mimos, porque, ainda que os paes venham buscal-o lá para deante, o rapazinho já será então muito nosso amigo e ha de querer levar-nos na sua companhia.

A physionomia daquelle homem mudára completamente, tal era o effeito que lhe produzia o punhado de ouro, que não desfitava.

Martha, que escutava em silencio o marido, disse-lhe por fim:

— Seja: partiremos amanhã, visto que o determina assim a Providencia; porém antes é necessario dar sepultura á nossa desventurada filha.

— Tens razão. Amanhã, antes de alvorecer, leval-a-ei ao sr. cura para que a enterre. Felizmente, temos dinheiro e não porá difficuldades.

E o ambicioso João de novo se embebeu na contemplação do monte de ouro que tinha na frente.

VI

OS PARTIDARIOS DO ALHEIO

Naquella mesma noite, e proximamente á mesma hora em que se passaram as scenas que descrevemos, dez homens de aspecto sinistro caminhavam por uma das rampas do Vallehondo em direcção á estrada de Aranjuez.

O vestuario e as armas dos caminhantes nocturnos não eram de feição a inspirar confiança, principalmente naquella época.

Um dos homens, o que parecia governar os outros, trazia uma boina encarnada, um capote velho e ensebado e um formidavel trabuco, que se esforçava por livrar da chuva, occultando-o debaixo da capa. Era alto, robusto, de nariz achatado, fronte mesquinha, labios grossos e olhos cinzentos, mas muito vivos. No conjunto das suas feições divisava-se o que quer que fosse de audacia e maldade. Quando descerrava os beiços, notava-se-lhe a falta de dois dentes, o que lhe fazia parecer maior a bocca. Usava barba crescida, que era negra e espessa.

(Continúa)

EM STOCK

DESEMPENADEIRA

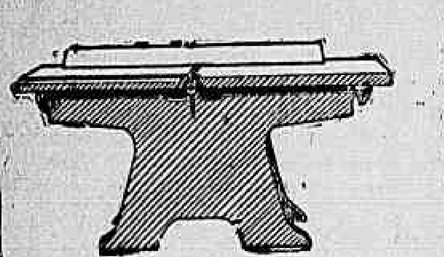

Machina de alta precisão, compacta e solida para aplainar, desempenar, entalhar, etc.

Fornecemos duas navalhas de "12" com esta machina

Temos tambem em stock serras de fita, serras circulares, tupias, plainas, bombas, correias de transmissão, balanças, talhas, etc.

INTERNATIONAL MACHINERY COMPANY

Rua São Bento, 30 — Rio de Janeiro

Caixa Postal 1626 Telephone Norte 1023

FRENTE PARA A AVENIDA

(10814)

CASA JACINTO — Marca registrada

JACINTO PACHECO & C.

Avisam aos seus amigos e freguezes que mudaram da Rua General Camara n. 26 para á RUA DO ACRE N. 65

Esquina da Rua dos Ourives - Telephone n. 2616 (10693)

PILULAS VIRTUOSAS

Curam em poucos dias a molestia do estomago, figado ou intestinos. Estas pilulas, além de tonicas são indicadas nas dyspepsias, prisões de ventre, molestias do figado, bexiga, rins, nauseas, flatulencias, máo estar, etc. São um poderoso digestivo e regularisador das secreções gastro-intestinaes.

A' venda em todas as pharmacias. Vidro 1$500, pelo correio 1$700. Depositario: Drogaria VICTOR RUFFIER & C.ª; rua S. Pedro, 126, Rio de Janeiro.

Cancro duro e Gonorrhéa

Declara o sr. João Augusto de Souza, residente em Gravatá — PERNAMBUCO — em carta de 9 de abril de 1913, que curou-se com o ELIXIR DE NOGUEIRA, do Phco. Chco. João da Silva Silveira. (416)

OFFERECE-SE uma senhora para dama de companhia; cose pelo figurino; rua Club Athletico n. 53. (D 24303) S

OS anthrazes e os tumores de qualquer especie, são curados com a SANTOSINA. Vende-se á rua Uruguayana n. 66. (D 23664) S

HOMŒOPATHIA

Rua da Quitanda, 27

filial — Rua Engenho de Dentro, 39 — filial — Rua Assis Carneiro, 9

Pharmacia, fundada em 1888 de Adolpho Vasconcellos

Tosse? Tosse muito? Usae a **Bronchigia** infallivel em qualquer tosse.

Constipou-se? está com a Grippe? faça uzo da **Grippina**

Um dos remedios que mais curas fez na Grippe Hespanhola.

Está Rheumatico? tem dôres, uze a Milagrosa **Rheumatina** Medicamento de grande efficacia.

Boulevard 28 de Setembro 262 filial (8968

ORACULO DE DELPHOS, cada pessoa sua propria cartomante, palpites certos e seguros. Cartas celestes, astraes e zodiacaes do Dr. Schiloh assombrosa descoberta da inspiração Divina. Com estas cartas cada pessoa póde instantaneamente conhecer o presente e o futuro, podendo promptamente evitar as difficuldades ou qualquer desastre ou fatalidade imminente. Baralho de trinta e seis cartas, coloridas em finissimo papel e artisticamente gravadas, com o modo de usal-o, preço 10$000. Acha-se á venda nas principaes livrarias e tambem na minha residencia, Avenida Rio Branco n. 301, Nictheroy, entrega-se o baralho a domicilio; consultas gratis com cada baralho. (D 23558) S

VERMIFUGO B. A. FAHNESTOCK

Cura as molestias causadas por VERMES NAS CRIANÇAS E ADULTOS

O melhor Vermifugo do mundo

Pergunte ao seu medico

TRABALHADORES para lenha — Precisam-se, Avenida Central, 29, com o sr. Cinelli. (D 24275) D

UMA senhora que soffria ha muitos annos de erysipela e ficou curada, ensina gratuitamente o remedio a quem mandar o endereço para Estephania; á rua Marechal Machado Bittencourt n. 107 — Riachuelo. (D 24118) S

UM casal distincto aluga com pensão, quartos, a casaes ou a moços de tratamento. Têm todas as commodidades necessarias: — banho quente e frio; rua Frei Caneca n. 81, sobrado. (D 23560) S

UMA senhora de meia edade, offerece-se para arrumadeira e coser alguma coisa ou para copeira, dando de si as melhores referencias, por favor, na rua Pinheiro de Assis n. 67. (D 24391) S

ULCERAS, são curadas com a Santosina; vende-se á rua Uruguayana n. 66. (D 23664) S

UMA senhora séria de familia, deseja ser dama de companhia, para outra senhora ou moças, e fazendo algum serviço leve. Póde ser procurada, na rua S. José, 8 2º and., 1 ás 4 hs. (D 24129) S

VESTIDOS — Vende-se barato, um de seda preta; 1 tailleur e 1 paletot de casemira e 1 de gaze para senhora. Fig. 44. Ver na rua Victoria 295 est. de Ramos. (D 23571) O

VIOLINOS — Vendem-se, compram-se, trocam-se, Av. Mem de Sá n. 57, terreo, até 10 hs. da manhã e das 3 ás 5 da tarde. (D 22543) O

VESTIDOS de luxo e tailleurs, sob medida, a prestações; avenida Rio Branco; entrada, rua S. José n. 100. (8109) S

SEMENTES DE CUMARÚ, PUCHURY e OUTRAS

VENDEM-SE na **Casa Raul Senra** — Rio de Janeiro, Rua Visconde de Inhauma n. 63 — S. Paulo, Rua Libero Badaró n. 201 — Buenos Ayres, Calle Moreno n. 927. (10016)

VENDA suas joias usadas na Joalheria Paris, rua Uruguayana n. 41, é a casa que melhor paga. (10810) O

Marquise! unico PO DE ARROZ que as senhoras e senhoritas poderão usar com absoluta segurança. Adherencia perfeita e divino perfume. Depositarios para todo o Brasil — ASKISSON & COMPANHIA. (D 24383) S

AO DEITAR... Tomae um calix de *Guaranesia* (8107)

MEIAS — Completo sortimento para homens, senhoras e crianças. — CASA STEPHAN — Rua Uruguayana n. 12.

ADVOGADOS

Advogados — Drs. Jeronymo Monteiro e Francisco Bastos Monteiro. Rua Buenos Aires n. 53. (D. 18182)

Dr. Adherbal Morado

Advoga no civel, commercial e criminal. Escriptorio, rua Chile n. 5. Tel. Central, 2850. Residencia, rua Senador Dantas n. 15. Tel. Central, 82. (D. 24.450.)

Tome sem demora BIODAL

Depositarios: ALFREDO DE CARVALHO & C.ia

Rua 1º de Março nº 10. Rio de Janeiro (246)

MEDICOS

Molestias das Senhoras — Dr. Octavio de Andrade, especialista dos hospitaes da Europa. trata de suspensão, hemorrhagias uterinas, corrimentos, ovarios, etc. sem operações e sem dor. Nos casos indicados pela sciencia evita a concepção, sem prejudicar a saude. Rua Sete de Setembro n. 126, das 9 ás 11 e de 1 ás 4. Telephone 1.591, Central. (D 23612)

DR. A. MONTEIRO — Medicina, cirurgia, pelle, gonorrhéa, syphilis, coração, pulmões, intestinos, estomago e rins. Clinica de adultos e de creanças. De regresso da Europa, onde cursou 6 annos, nos hospitaes de Paris, Suissa, etc., consultas: 10 da manhã á 1, e das 3 ás 8 da noite. Gratis. Rua Marechal Floriano n. 55. Fornece e applica por 60$ o legitimo 914, allemão. (D 13561)

Dr Raul Pacheco: especialista em molestias de senhoras e operações por tumores do ventre e seios, hernias, appendicites, usando os mais aperfeiçoados methodos e a melhor technica operatoria. Partos sem dôr Ouvidor 173 e Cattete 238 (D 22645) R

Dr. Alvino Aguiar

Pulmões, estomago e rins—Tratamento das anemias, esgotamento nervoso, etc. — Consultorio: rua S. José, n. 51. Telephone, 5868, Central. Residencia: travessa do Torres, 17. Telephone, 4265, Central. (D. 21.172)

Dr. Antonio Pacheco — Clinica medica. Especialista das molestias do pulmão, coração e vasos. Consultorio: Ouvidor, 173, das 3 ás 5, teleph. 1.862, Norte. Residencia: Conde de Bomfim n. 172, teleph. 1.822, Villa. (D 20504)

Hydrocele, tumores dos seios, ventre e escroto

HYDROCELE — Cura radical, sem dôr, sem operação cortante e sem privar o doente de suas occupações habituaes.

DR. LUIZ DE MARCOS — Uruguayana 105, sob., das 2 ás 4. (8414)

Consultas gratis

Pelo dr. Luiz de Lima Bittencourt, da Faculdade de Medicina da Bahia, medico e operador, especialista em **Doenças dos olhos *ouvidos, nariz e garganta***

Todos os dias, das 3 ás 6 horas da tarde. Rua Rodrigo Silva, 26, 1º andar (entre Assembléa e 7 de Setembro). Consultorio perfeitamente apparelhado. (D 23227)

MEDICO homœopatha, offerece-se para dar consulta em pharmacia ou cooperativa. Carta a dr. Macedo, rua Luiz de Camões n. 112. (D 24424) R

DR. ALVARO ALVIM

Tratamento de todas as molestias internas e externas, sem excepção, do homem e da mulher, dos tumores malignos, pelos raios X, electricidade e suas formas, calor, luz, massagem, etc.; no Instituto do Dr. Alvaro Alvim, largo da Carioca, 11, das 11 1/2 ás 4. Tratamento rapido, preços muito modicos. (D20190)

DR. TALAMO

MEDICO-OPERADOR

Diplomado pelas Faculdades de Napoles e Bahia. Com cursos especiaes e pratica nas Faculdades e Hospitaes de Paris e Vienna.

Especialista em tratamentos rapidos e seguros das doenças uterinas, com methodos especiaes e indolores. Esterilisação da mulher, POR INDICAÇÃO MEDICA, com methodo absolutamente indolor.

Cura da fraqueza genital dos homens com methodos especiaes, novos, seguros. Blenorrhagia chronica, Syphilis, estreitamento urethral, anomalias congenitas e adquiridas. Atrophia e tumores dos testiculos, etc. Consultorio para homens, das 9 ás 11 horas. Consultorio para senhoras, das 2 ás 5 horas. RUA S. JOSE' N. 55. (D 24136) R

DENTISTAS

DR. SILVINO MATTOS—Extracções, absolutamente sem dôr, a 5$; dentaduras a 5$ cada dente; concertos em dentaduras a 10$; obturações a 5$. Trabalhos garantidos e pagamentos a prestações; na **rua Uruguayana, 3,** esquina da rua da Carioca; das 7 horas da manhã ás 5 da tarde; telephone — 1.555 — Central. (D 23646) R

DENTISTA — Vende-se um gabinete completo, com cadeira Wilkerson e um motor electrico Colombia; preço de occasião; rua dos Andradas n. 85, sob. (D 23466) R

DENTISTA, a 2$ mensaes, trabalhos, sem dôr e garantidos, systema americano. Andradas, 46. (D. 22599) R

DR. J. LAURENTINO, cirurgião dentista, ex-interno de Clinica Odontologica no Hospital Central do Exercito, trabalha sob os mais modernos methodos odontotechnicos; é tambem paciente especialista em tratamento de dentes de creanças; rua Uruguayana 77, gabinete 8, das 13 ás 17 horas, sómente ás 3ªs., 5as. e sabbados. (D. 22546) R

DENTISTA a 2$000 mensaes, para obturação a granito, platina, curativos desde o primeiro dia; trabalhos de chapa, corôas, pivot, etc., por preços minimos e trabalhos garantidos; na Auxiliadora Medica, na rua dos Andradas, 85, sobrado, esquina da rua General Camara. Tel. N. 3157. (D 19089) R

DENTISTA Heitor Corrêa, especialista em trabalhos a ouro e dentes artificiaes. Gabinete montado com apparelhos modernos de electricidade. Preços modicos. Das 7 ás 6 horas. Domingos, até ás 3 horas, á rua Sete de Setembro n. 155, canto da travessa de S. Francisco de Paula. Teleph. n. 3440 Central. (4059)

DR. SILVINO MATTOS, laureado especialista em dentaduras parciaes e duplas. Brevidade, garantia e preços razoaveis. Consultorio: **Rua Uruguayana, 3,** canto da rua da Carioca; das 7 da manhã, ás 5 da tarde; telephone 1555, Central. (D 23545) R

PARTEIRAS

PARTOS molestias das Senhoras e operações, por bons MEDICOS que curam corrimentos, hemorrhagias e suspensões; fazem apparecer o incommodo nos casos indicados, sem provocar hemorrhagia, tendo como enfermeira Mme. JOSEPHINA GALLINDO, do Hospital Clinico de Barcelona; consultas diarias, á rua da Constituição, 40, sobrado. Gratis aos pobres. (D 22371) Y

Partos — Molestias das **SENHORAS** Tratamento dos abortos e suas consequencias, dos corrimentos, das colicas utero-ovarianas e das regras irregulares e prolongadas. Assembléa, 54, 12 ás 18. Serviço do dr. Pedro Magalhães. Tel. 1009, Central. (D 24189) Y

Professores e professoras

AULAS de musica — Preços de propaganda: Theoria e solfejo, 2 lições por semana, 5$ por mez; piano, 2 lições por semana, 10$ por mez. Só a principiantes. Atheneu, Boulevard S. Christovão n. 46. Tel. V. 2133. Collegio Nacional, rua Archias Cordeiro n. 157—Meyer. (D 23047) Z

ACADEMICO de Direito, com longa pratica do magisterio, prepara para o Pedro II, Escola Normal, concurso e curso primario, por 15$ e 10$ mensaes. Port., franc., arithm., etc. 5$ cada; r. Marechal Floriano, 7. (D 23218) Z

ALUMNA do 9º anno do Instituto Nacional de Musica, lecciona piano, theoria e solfejo; rua S. Valentim n. 11 — S. Christovão. (D 24057) Z

CURSO PROPEDEUTICO — Praça Tiradentes n. 46. Tel. 5013, Central. Taxa 20$ mensaes. Preparatorios, concursos, commercio e outros fins. Aulas geraes e particulares. (D 18171) Z

DESENHO, pintura e varios trabalhos de arte, 10$ mensaes, curso para moças; rua da Carioca n. 42, 2º andar. (D 23272) Z

ENGENHEIRO formado nos Estados Unidos, lecciona inglez; rua D. Marciana n. 1 — Botafogo. (D 22536) Z

ESCRIPTURAÇÃO mercantil, por methodo especial do prof. Oliveira Rocha; em pouco mais de um mez qualquer pessoa póde aprender esta materia; preparam-se rapidamente candidatos a concursos; tambem tem aulas de dactylographia, curso em 30 lições; r. Visconde do Rio Branco, 5, sobrado, das 10 ás 19 horas. (D 24466) Z

ESCOLA Royal — Lecciona-se desenho, pintura e varios trabalhos de arte (10$ mensaes), completo adeantamento em poucas lições. Curso masculino e feminino; rua da Carioca n. 42, 2º andar. (D 23271) Z

FRANCEZ, port., arith., alg., geographia, ensina-se á cada pessoa em particular. Vae-se a domicilio; á rua Clapp n. 1, sala 5. (D 24122) Z

INGLEZ Mr. Rodger (americano)—Ensina este idioma, todos os dias, das 6 da manhã, ás 10 da noite; preço modico; rua da Alfandega n. 199, sobrado. Tel. Norte 4657. (D 23561) Z

LATIM—Port., franc., arith., geog., hist., etc., para ambos os sexos, a 10$ por mez, cada. Lecciona o Dr. Raymundo Moreira. Carmo n. 58. Tel. C. 2056. (D 24009) Z

MOÇA ingleza, ensina a falar seu idioma em pouco tempo; preço modico; Lavradio n. 5, sobrado. (D 23191) Z

PROFESSORA de esmerada educação recebida na Europa, ensina portuguez, francez, theorico e pratico, arithm., geogr., bordados, etc., á rua da Quitanda, 72, 2º. Vae a domicilio. (D 24480) Z

PRECISA-SE de uma professora, que resida nas proximidades da rua D. Marianna (Botafogo), para leccionar musica e piano a uma principiante. Condições e preço para Gomes, Caixa postal n. 1938. (D 23525) Z

PROFESSORA — Ensina o curso primario e secundario, portuguez e francez. Vae a domicilio. Informações por favor á rua Voluntarios da Patria n. 445 — Botafogo. (D 23237) Z

PROFESSORA de piano, canto e declamação em francez, italiano, Excellente methodo, dá voz ás pessoas sem voz. Curso ás quartas-feiras das 4 ás 6 horas; 127, rua Gustavo Sampaio. Tel. Sul 819. (D 22715) Z

PROFESSORA — Lecciona francez pratico e theorico, bordados á mão, em sua casa ou fóra; rua Grauben Barbosa n. 13 — Estação do Meyer. (D 22967) Z

PIANO — Professoras pacientes, ensinam theorica e praticamente a principiantes; rua Amazonas n. 49, S. Christovão. (D 21982) Z

PROFESSORA ensina trabalhos á mão e á machina. Bordados sobre branco; inglez, Renaissance, Richelieu, Piqué, etc. Rendas: irlandeza e de Veneza, Filet. Applicações. Tapeçaria. Bordados a seda, á fita e a ouro. Tem em casa innumeros trabalhos que mostra ás candidatas, á rua Pedro Americo n. 98. Tel. 6089, Central. (D 21872) Z

PIANO — Professora paciente, ensina pratica e theoria a principiantes; rua do Mattoso n. 19. (D 20127) Z

SE tem pressa de saber portuguez, franc., arithm., alg., geogr., etc., se quer levar a sério o estudo e se preza o socego e o respeito, tem pontual, energico, methodico e pratico prof., na rua da Quitanda 72, 2º. Ali não ha lições em commum, em curso; cada pessoa só as dá em separado, só em particular, só individualmente. Ali, sem acanhamento, podem instruir-se até os envergonhados, os principiantes e os edosos de ambos os sexos. (D 24479) Z

UMA moça lecciona, portug., hist., arith., geog., e o curso primario, em casas de familia; praça Mauá 71, 2º andar (D 23414) Z

IMPOTENCIA

Esterilidade, Neurasthenia, Insomnias, Espermatorrhéa. Cura certa, radical e rapida no Gabinete Electrotherapico do

Dr. R. Neves da Silva

LARGO DA CARIOCA 10. Consultas de 1 ás 5. (716)

Molestias dos olhos, nariz e ouvidos — DR. NEVES DA ROCHA *membro da Academia de Medicina do Rio de Janeiro, medico de diversos hospitaes desta cidade, com longa pratica no paiz e nos hospitaes de Berlim, Vienna, Paris e Londres. AVENIDA RIO BRANCO, 90, nesta cidade.* (D 23647)

UTERO Colicas, falta de regras, dores nos ovarios, hemorrhagias, corrimentos, visitas dolorosas e irregulares, perturbações da edade critica, doenças uterinas, metrites, inflammações, hysteria, anemias. Curam-se com o SEDANTOL, remedio indispensavel ás senhoras de qualquer edade. Granado & Filhos, rua Uruguayana n. 97, e Granado & C., rua 1º de Março, 14 — Rio de Janeiro. (D 24496)

SYPHILIS e suas consequencias. Cura completamente radical; injecções INDOLORES, de sua preparação. App. 606 e 914. Assembléa n. 54, das 12 ás 18 horas. Serviço do dr. PEDRO MAGALHAES. Telephone 1000, C. (D 24185)

VIAS URINARIAS

Syphilis, molestias venereas e da pelle. Gabinete Electrotherapico do **Dr. Belmiro Valverde**

Docente da Faculdade e da Academia de Medicina.

Tratamento rapido e garantido dos estreitamentos da uretra, gonorrhéas, cystites, hydroceles e hemorroidas. Exame directo da bexiga e uretra por apparelhos proprios.

Consultorio: Largo da Carioca, 10, da 1 ás 5. Tel. 209, Central. (715)

GONORRHEAS !...

Tanto no homem como na mulher cura radicalmente com o unico especifico vegetal, Pilulas de Bruzzi. Unicas usadas em hospitaes e casas de saude, do Brasil e da Europa. Não estraga orgam algum.

Depositario geral — Drogaria Pacheco. R. dos Andradas 43. (8401)

RAIOS X *para diagnostico e tratamento das doenças do estomago, intestinos, figado, pulmões, coração, rins, ossos, etc. pelo DR. RENATO DE SOUZA LOPES. Preços modicos. Rua São José 39, de 2 ás 5, ás terças quintas e sabbados.* (D 18704)

GRAVIDEZ O uso constante do Hematogenol, de Alfredo de Carvalho, em um calix ás refeições, em cuja composição entram a quina, kola, coca, lacto-phosphato de cal, pepsina, pancreatina, diastase e glycerina é a melhor garantia á vida do féto e da mulher gravida, pois o Hematogenol, além de poderoso tonico é digestivo; vende-se em todas as pharmacias e drogarias do Rio e dos Estados. Deposito: 10, Rua Primeiro de Março. 4916

GRAVIDEZ Evita-se, usando os Pessarios Americanos; são inoffensivos, commodos, de effeito seguro; anticepticos. Encontra-se á venda no DEPOSITO, rua do Carmo, 21, 1º andar—Rio de Janeiro. (7519)

Doenças do pulmão —Dr. F. Catão, do Hospital dos Tuberculosos, Docente da Faculdade de Medicina do Rio de Janeiro. 73, r. da Assembléa; consultas das 14 horas em deante. Teleph., 4297, C. (9706)

Unhas brilhantes

Com o uso constante do Unholino, as unhas adquirem um lindo brilho e excellente cor rosada, que não desapparece ainda mesmo depois de lavar as mãos diversas vezes. Pó, 1$500, pelo correio, 2$000. Verniz, 2$000, pelo correio, 2$500; Pasta, 2$500, pelo correio, 3$000. Na "A Garrafa Grande", rua Uruguayana, 66. Em Nictheroy, Drogaria Barcellos. Em Campos, Pharmacia Pacheco. (9739)

PIANOS — Reformar, afinar, vender, ou comprar pianos de armario ou de cauda, a dinheiro ou em prestações, por preços sem competencia, só na officina R. Ferreira, rua S. Francisco Xavier, 388. Tel. Villa, 3968. (9501)

MEDIOS — FUMEM CIGARROS 7 1/2 DELICIOSA MISTURA — GROSSOS (10649)

Tecidos de malha

Precisam-se de moças que saibam trabalhar nas machinas. Pagam-se bem. Trata-se á rua do Theatro n. 27, loja de botões. (D. 23.683.)

Graphite & Plombagina

As melhores qualidades do paiz, amostras e preços com os depositarios, Janowitzer, Wahle & Comp., rua da Candelaria n. 49. (D. 23.637.)

BANCO DO MINHO

O mais antigo da Provincia do Minho

Agentes - *José Silva & C.*

Rua de S. Pedro 58, 60, 62 e 64 e Quitanda, 151

RIO DE JANEIRO

Saques sobre Portugal, Ilhas, Hespanha, Italia, Paris, Londres, Turquia, etc (D 23682)

Casa de ferragens

Traspassa-se uma na estação de Oswaldo Cruz; informações á rua dos Andradas n. 97, com o sr. Almeida. (D. 24.401.)

ABACATES

superiores, maduros, 25, 5$; frutas de todas as qualidades; rua S. José n. 57. Tel. Central n. 2422. Entrega a domicilio. (D. 23.634.)

O BOM FUMADOR não quer mais fumar outro PAPEL DE CIGARROS do que o de BRAUNSTEIN frères — PARIS

Fornecedores do Estado Francez e das principaes fabricas brazileiras para PAPEL de CIGARROS em RESMAS e BOBINAS

Fora de Concurso: LONDRES 1908 — TURIN 1911

Zig-Zag

FUMADORES, Exijam em todas as tabacarias Zig-Zag (8638)

Curso primario

Pessoa competente e com grande pratica de magisterio, dá lições primarias a creanças, por preços modicos, á rua d. Minervina n. 30, Estacio de Sá. (D. 23.619.)

Praia de Icarahy

Ein elegant möbliertes Haus ist für 6 Monate zu vermieten. Koechin kann evf. mit uebernommen werden. Nachfrage Auskunft n. 331. (D. 24.404.)

Sardas -- Cravos -- Espinhas -- Pannos

Desapparecem rapida e infallivelmente com poucos dias de uso do maravilhoso creme

MIMOSAHIL

Torna a pelle mais aspera e rugosa, em uma tez fina e avelludada. Se quereis obter estes resultados, pedi sempre MIMOSAHIL. Vende-se nas perfumarias. Vidro 4$000. Pelo correio, 5$500. Deposito: rua Jockey-Club n. 310 — J. Cunha. (10142)

MODISTA

Offerece-se para trabalhar por casas de familia de tratamento. Tambem executa pelos ultimos figurinos, em sua residencia. Rua Corrêa Dutra n. 37. Tel. Beira Mar n. 675. (D. 23.623.)

PHARMACIA

Vende-se uma, fazendo bom negocio, situada em uma das mais prosperas estações do suburbio da Estrada de Ferro Leopoldina. Cartas no escriptorio deste jornal para F. J. (D. 23.659.)

OURO 2$150 PLATINA JOIAS

Prata de 50 a 120 réis. Dentes usados, 500 réis. Relogios usados. Obras antigas de ouro e de prata — JOIAS — BRILHANTES — PEROLAS — compram-se e pagam-se os maiores preços, na Ourivesaria "FORT".

RUA URUGUAYANA, 77. loja (D 24464)

Pensão Chineza

Cosinha chineza, comidas variadas, almoço cinco pratos, jantar seis pratos, refeição a domicilio 1$700 e 2$200; para pensão, 90$, 130$ e 150$, pagamento adeantado por 15, 20 e 30 dias. Rua Bento Lisboa n. 51, Cattete. Tel. Central n. 2447. (D. 23.652.)

TOURO DE RAÇA

Vende-se um tourino novo, já servindo. Trata-se com o sr. Saraiva, na rua Conselheiro Magalhães Castro n. 132, estação de Riachuelo, onde se póde vel-o ou com o sr. Brito, na travessa Ayres Pinto n. 18, S. Christovão. (D. 23.610.)

FABRICA DE MOLDURAS

Espelhos-consolos e Jardineiras. Galerias para reposteiros, molduras redondas e ovaes, typo "Americano", em todas as côres e feitios.

Reforma-se molduras uzadas com perfeição.

Executa-se qualquer trabalho de douração dentro e fóra das officinas.

—:— PREÇOS BARATISSIMOS —:—

RUA 7 DE SETEMBRO N. 203—Tel. 541, C. (10713)

HOTEL AMORE' PALACE

DESDE 120$ POR MEZ, COM CAFE' DE MANHÃ

Mais moderno. Quartos, agua corrente e elevador. Logar mais socegado no centro. Rua Carlos Sampaio. Tel. Central, 1622. (D 21777)

Loja na Avenida

Por motivos do actual proprietario ter de ausentar-se para a Europa, passa-se uma loja de modas, em excellente ponto, em optimas condições. Cartas neste jornal a C. D. (D. 23.507.)

Centro do Commercio de Leite

A Directoria convida todos os associados deste Centro para a assembléa geral ordinaria, a realizar-se terça-feira, 29 do corrente, ás 8 horas da noite, no largo de S. Francisco, 44, primeiro andar (sala dos fundos). — *A Directoria.* (D 24264)

MILA

Brilhantina concreta, com petroleo, deliciosamente perfumada, com penetrante e escolhida essencia, dá brilho e firma a côr do cabello, ao contrario das demais brilhantinas, que tornam os cabellos russos. Vidro, 3$500. Pelo Correio, 4$500. Na "A Garrafa Grande", á rua Uruguayana n. 66. Em Nictheroy, Drogaria Barcellos. Em Campos, Pharmacia Pacheco. (9751)

Perigosa negligencia

Póde-se quasi affirmar que todas as vezes que se sente enxaquecas, dôres nas costas ou nas espaduas e, sobretudo, máo gosto na bocca de manhã ao levantar, o figado não está funccionando bem.

As pessoas nas quaes se manifestam esses symptomas, apparentemente sem importancia, estão bem longe de avaliar o que se passa no seu organismo e, por isso, delles não fazem caso

E' MUITO PERIGOSA ESTA NEGLIGENCIA

e todos aquelles que assim procederem, estão arriscados a mais tarde soffrer as graves consequencias de não terem tido o necessario cuidado, logo depois dos primeiros indicios da molestia.

A demorada e imperfeita secreção de bilis pelo figado para o canal alimentar começa quasi sempre por provocar a prisão de ventre, enxaqueca, falta de appetite, azia, indigestão, dyspepsia, infartação depois de comer, ataques biliosos, impureza de sangue, perda de energia para o trabalho physico e mental, perda de memoria, cansaço, paltiação do coração, somno desassocegado, urina carregada, tristeza, debilidade geral, prostração nervosa, insomnia, hemorrhagia, perda do poder sexual, etc.

"As Pilulas Universaes Melhoradas de Perestrello" são indicadas com a maior confiança, devido á excellencia de sua composição puramente vegetal. Não têm resguardo, não produzem colicas, por isso que agem brandamente. São purgativas e depurativas.

Preço: uma caixa, 2$500; uma duzia, 25$000.

Pelo correio: uma caixa, 3$; seis caixas por 13$ e 12 caixas por 26$000.

Vende-se em todas as drogarias e pharmacias e na "A' Garrafa Grande".

PERESTRELLO & FILHO

66 -- RUA URUGUAYANA -- 66

Em Nictheroy, Drogaria Barcellos. Em Campos, Pharmacia Pacheco.

Não se acceitam sellos nem estampilhas. (9754)

ALFAIATARIA

Vende-se a Alfaiataria Club Gymnastico Portuguez; faz bom negocio e depende de pouco capital; rua Buenos Aires n. 283; o motivo é o seu proprietario ter que retirar-se. (D 23569)

Machinas de costura

dos mais afamados fabricantes. Concerta-se qualquer machina, garantindo a perfeição do trabalho. Grande stock de peças avulsas. Casa Gerin, rua Sete de Setembro n. 105. (D. 23.235.)

«TIRA CRAVO»

MARCA REGISTRADA

Pequeno apparelho — Norte Americano, de 3 centimetros de comprimento, recommendado pelos melhores dermatologistas, para completa eliminação de cravos e espinhas. Conveniente para bolso. Encontra-se em todas as perfumarias, ou com os depositarios F. H. Beteille & Cia., á rua de S. Pedro n. 173. Preço 1$500. Pelo Correio: 2$000. (9241)

Machinas para saltos de sapatos

Compra-se urgente. Cartas neste jornal a R. V. (D. 24.219.)

COSTUREIRAS

Precisam-se costureiras para camisas e viradeiras para collarinhos, na Fabrica Amazona, rua Frei Caneca 68. (D. 23.485.)

OURO, 2$100 - PLATINA, 15$000

JOIAS - BRILHANTES - PRATA

A JOALHERIA de FELISBERTO de OLIVEIRA compra e vende brilhantes, joias, bem como as fabrica, troca, concerta ou reforma por preços commodos; compra platina, ouro, prata, dentaduras, dentes, cautelas; garante concertos de relogios. — *Ninguem deve vender estes artigos sem verificar o valor maximo da offerta desta casa.* — RUA DA CARIOCA, 28 — Tel. 4556, Central. (D 23306)

EMPRESTA-SE

dinheiro sob hypothecas, promissorias, contas do Governo, aluguéis de predios, juros ou caução de apolices, montepio e todos os negocios. Travessa do Rosario n. 9, sobrado, com Vigier, de 12 á 1 e das 4 ás 5 horas. (D. 24.208.)

SITIO

Vende-se um muito bom, com muitas laranjeiras, fruteiras, regula dar dois contos por anno. Tem boa casa e uma cocheira em Nazareth; informes, no armazem de Machado & Pereira, estação de Anchieta. (D. 23.419.)

Prof. dr. Eutychio Leal

(SYPHILIS — MOLESTIAS INTERNAS E NERVOSAS — ELECTRICIDADE MEDICA).

Tratamento radical da *Hysteria, Neurasthenia, Epilepsia, Insomnia, Dores de cabeça, Impotencia, Micção no leito, Espermatorréa, Aneurysmas, Verrugas, Paralysias do movimento e da sensibilidade.* Largo da Carioca, 12. Tel. 4711-Central — Das 2 ás 5. (10459)

Representações em Campos

Pessoa competente e dando de sua "conducta" as melhores referencias, já tendo algumas representações para a cidade de Campos, acceita mais algumas mediante combinação. Cartas a Ernani Dias, no hotel Globo. (D. 24.211.)

Empresa "Brasil"

RUA CAMERINO N. 106, TEL. NORTE N. 975

Encarrega-se da conservação de corpos para transporte e deposito em jazigos. Processo chimico garantido, em caixões de metal previlegiados. (D. 23.189.)

SEM INJECÇÕES — SEM INJECÇÕES

Cura-se em poucos dias a Gonorrhea ou outro qualquer corrimento, com o uso do GONOCELLE; não tem dieta, nem affecta aos intestinos. E' em tabletas, por isso torna-se facil seu uso. Preço 2$000. Deposito, 7 Setembro 61 — Casa Huber. (7274) **Gonocelle**

Grande Empresa Commercial

Transfere-se uma concessão municipal no Rio, já em exploração. Um prazo de longos annos. Excellentes condições. Cartas a este jornal a M. V. (D. 23.532.)

PROFESSOR

Em um collegio no Estado do Rio, precisa-se de um para physica, chimica e historia natural. Cartas a A. Souza, á rua Bomfim n. 149. (D. 23.174.)

GRATIS Se quer ser feliz em negocios e em amizades, gosar saude, não perder no jogo, aprender a hypnotisar e a magnetisar, educar a vontade, augmentar a memoria, ser clarividente, conhecer a fundo a magia, livrar-se das influencias estranhas e dominal-as, vencer as difficuldades da vida e alcançar a felicidade e a paz, peça já o MENSAGEIRO DA FORTUNA, de Aristoteles Italia. Dá-se em mão ou manda-se pelo Correio. Envie $100 em sellos novos do Correio para o porte. A rua Candelaria, 106, 1º andar. Caixa Postal 604. Rio. (D21646)

Cofres e registradora

Vendem-se cofres Chobbs Milleners, Potesolfe e Villa Nova de Gaya, diversos tamanhos, preços modicos, para saldar; registradora National, por menos de metade de seu custo. Rua Frei Caneca n. 7, casa Encyclopedica. (D. 23.475.)

COMMODO

Precisa-se mobilado e com pensão, em casa de casal ou pequena familia e que não tenha outros inquilinos, para duas senhoras, mãe e filha; deseja-se casa de inteira respeitabilidade. Cartas nesta redacção com as iniciaes L. C. L. (D. 24.312.)

Neurasthenia—Exgotamento nervoso

Falta de memoria, phosphaturia, convalescencias das molestias, curam-se com o uso do HEMATOGENOL, de Alfredo de Carvalho. E' extraordinario o seu consumo e os attestados expontaneos dos que tem feito uso. A' venda em todas as pharmacias do Rio e dos Estados. — Depositarios: Alfredo de Carvalho & C.ª —Rua 1º de Março 10. (D 4013)

OSWALDO FALCÃO

Fio de cobre nú.	4$000
Pilhas seccas, Columbia.	3$200
Pilhas humidas Leclanché.	4$000
Lampadas 120—100—½ watt. . . .	4$200
T. DO COMMERCIO, 21 — RIO.	(10681)

QUER VER ?

como se vende barato de verdade? Vá á icalheria Valentim, á rua Gonçalves Dias n. 37. Tel. Central, 994. (D. 19.832.)

SERRAS

Vendem-se de diversos typos, a preço de occasião. Rua da Quitanda n. 186. J. Barros & Comp. (D. 24.315.)

ACTOS FUNEBRES

VENERAVEL E ARCHIEPISCOPAL ORDEM TERCEIRA DE N. S. DO MONTE DO CARMO

Conselheiro João Alfredo Corrêa de Oliveira

Irmão secretario Graduado

A administração desta Veneravel Ordem manda celebrar na sua egreja, na proxima 4ª feira, 30 do corrente, ás 10 horas, solennes exequias em suffragio da alma do eminente estadista conselheiro João Alfredo Corrêa de Oliveira, seu benemerito irmão secretario graduado por serviços relevantes prestados.

De ordem do Carissimo Irmão Prior, tenho a honra de convidar a exma. familia do illustre finado, seus amigos e admiradores e fieis devotos a assistirem a este piedoso acto funebre.

Rio de Janeiro, 28 de abril de 1919.

O secretario — FRANCISCO BARBOSA DA ROCHA. (10722)

João Martins Gomes

Julia Lopes Gomes e filhos agradecem penhoradamente a todas as pessoas que compareceram e acompanharam á ultima morada seu inesquecivel esposo e pae JOÃO MARTINS GOMES e de novo as convidam para a missa de setimo dia que será realizada hoje, terça-feira, 29 do corrente, ás 7 1/2 horas, na matriz de S. Luiz Gonzaga, em Madureira. (D. 23.593.)

Gustavo Augusto de Almeida Gama

(GUSTAVO GAMA)

Carolina Roza da França Gama, Maria Elvira Gama de Almeida e filhos, Oscar de Almeida Gama, senhora e filhos, Heitor Sá e senhora, Marietta C. Gama e filhos, penhorados agradecem aos parentes e amigos que os acompanharam no acto de enterramento do seu prezado esposo, pae, avô e sogro GUSTAVO AUGUSTO DE ALMEIDA GAMA e de novo os convidam para assistirem á missa de setimo dia que se realizará hoje, terça-feira, 29 do corrente, ás 9 1/2 horas, no altar-mór da egreja da Candelaria. (D. 24.311.)

Alfredo da Rocha Pereira

Idalina Rocha Pereira da Silva, seu marido e filhos convidam a viuva e filhos, parentes e amigos de seu irmão, cunhado, tio e padrinho ALFREDO DA ROCHA PEREIRA para assistirem á missa de setimo dia de seu passamento, amanhã, quarta-feira, 30 do corrente, ás 9 1/2 horas, na egreja da Candelaria. (D. 24.494.)

João Gonçalves Rittes

(1º ANNIVERSARIO)

Sua familia convida os demais parentes e amigos para assistirem á missa de 1º anniversario que pelo descanso eterno de seu inesquecivel chefe JOÃO GONÇALVES RITTES manda rezar amanhã, quarta-feira, 30 do corrente, ás 8 horas, no Santuario de Maria, no Meyer. Antecipando, penhorada agradece. (D. 24.422.)

Viuva Aura Sayão Cordeiro

Filhos, netos, nóra, genros e mais parentes convidam a todos os parentes e amigos para assistirem á missa que mandam rezar amanhã, quarta-feira, 30 do corrente, ás 9 horas, na cathedral de Santa Rita e desde já confessam-se summamente agradecidos a todos que comparecerem a este acto de religião. (D. 23.702.)

Domingos Francisco dos Santos

Manoel Monteiro dos Santos, Julia Monteiro dos Santos, Jesmina Pereira de Castro e Joaquim Pereira de Castro convidam os parentes e pessoas de sua amizade para assistirem á missa de setimo dia pela alma de DOMINGOS FRANCISCO DOS SANTOS, amanhã, quarta-feira, 30 do corrente, ás 9 horas, no altar-mór da matriz de São José. (D. 23.696.)

Raul Meirelles

(SINHOSINHO)

Mãe, irmão, cunhados, sobrinhos e noiva de RAUL MEIRELLES convidam os parentes e amigos para assistirem á missa de sexto mez que pelo descanso de sua alma mandam rezar amanhã, quarta-feira, 30 do corrente, ás 9 horas, no altar de Nossa Senhora da Conceição da egreja de S. Francisco de Paula, confessando-se antecipadamente gratos a todos que comparecerem a esse acto de religião. (D. 24.434.)

Euridice T. Menna Barreto

Antão R. Menna Barreto e demais parentes convidam a todos os conhecidos para assistirem á missa por alma da fallecida, amanhã, quarta-feira, 30 do corrente, na matriz de S. Luiz Gonzaga, em Madureira. (D. 24.442.)

Ernestina Chaves Brasil

Americo W. Brasil e filhos, José Maria dos Anjos Brasil e familia, Appolinario Gomes de Carvalho e familia, Claudio Ferreira dos Santos e familia, Antenor de Carvalho e senhora, Antenor W. Brasil e familia, e viuva dr. Diogenes Silva e filha agradecem penhorados a todas as pessoas que se dignaram de lhes vir trazer o seu conforto por occasião do fallecimento de sua pranteada esposa, mãe, nóra, irmã, tia e cunhada ERNESTINA CHAVES BRASIL e de novo as convidam para assistirem á missa de setimo dia que fazem rezar pelo repouso de sua alma, amanhã, quarta-feira, 30 do corrente, ás 9 1/2 horas, na egreja de S. Francisco de Paula. (D. 24.433.)

TENENTE CORONEL REFORMADO DO EXERCITO

Manoel Duarte Bello

Felismina da Silva Bello e Maria Eutrapia Bello, viuva e filha mandam rezar a missa de setimo dia na egreja de S. Francisco de Paula, ás 9 horas, amanhã, quarta-feira, 30 do corrente e para assistirem a este acto convidam os amigos e companheiros do fallecido. (D. 24.453.)

Ecila Murtinho Vidal

Fernando Vidal e filhos, na impossibilidade de agradecerem a todos que por qualquer modo manifestaram o seu pezar por occasião do fallecimento de sua saudosa mulher e mãe, fazem por este meio, hypothecando o seu eterno reconhecimento. — Rio, 25 de abril de 1919. (D. 23.296.)

Octaviano de Castro

Elidia de Castro Braga, seu esposo e filhos convidam seus parentes e as pessoas de suas relações para assistirem á missa de seis mezes que por alma do seu inesquecivel irmão, cunhado e tio OCTAVIANO DE CASTRO mandam celebrar amanhã, quarta-feira, 30 do corrente, ás 8 1/2 horas, na matriz das Dôres, em Todos os Santos, pelo que desde já se confessam agradecidos. (D. 24.274.)

Josephina Mascarenhas de Miranda Ribeiro

Dr. Antonio Francisco de Almeida Mello e senhora, dr. Arthur de Miranda Ribeiro, senhora e filhos, dr. Alipio de Miranda Ribeiro, senhora e filhos convidam as pessoas de sua amizade para assistirem á missa de trigesimo dia por alma de sua saudosa sogra, mãe e avó D. JOSEPHINA MASCARENHAS DE MIRANDA RIBEIRO que mandam celebrar amanhã, quarta-feira, 30 do corrente, ás 9 horas, na matriz da Luz, estação da Rocha, pelo que desde já se confessam agradecidos. (D. 24.380.)

José Raymundo Ottoni

Maria Rita Cloriana de Jesus convida aos amigos e collegas para assistirem á missa de setimo dia do seu inesquecivel filho JOSE' RAYMUNDO OTTONI, conductor de bonde, n. 1032, que será celebrada na egreja do Immaculado Coração de Maria, ás 8 horas, amanhã, quarta-feira, 30 do corrente, á rua Cardoso, estação do Meyer, ficando desde já agradecida. (D. 23.608.)

Sarah de Medeiros

O 1º sargento Pedro Jacintho de Medeiros e filhos participam aos seus amigos e parentes que mandam celebrar a missa de sexto mez pelo descanso eterno de sua sempre chorada esposa e mãe SARAH DE MEDEIROS, amanhã, quarta-feira, 30 do corrente, ás 7 1/2 horas, no altar-mór da matriz da Candelaria, confessando-se gratos a todas as pessoas que comparecerem no piedoso acto. (D. 23.624.)

"FLORICULTURA BRASILEIRA"

Assembléa 113. T. 1837, C. Corôas e Palmas de flôres naturaes por preços modicos. (253.)

Honorina Gomes Simas

Manoel da Cunha Simas Junior e filha mandam celebrar amanhã, quarta-feira, 30 do corrente, uma missa ás 9 1/2 horas, na matriz de Nossa Senhora da Candelaria, pelo sexto mez do fallecimento de sua idolatrada esposa e mãe HONORINA GOMES SIMAS e para esse acto de religião convidam seus parentes e amigos. (D. 23.621.)

Alvanira Cordeiro Arantes

Seu esposo José de Paula Arantes Junior e seus filhos, sua mãe Francisca Lisboa Cordeiro e seus filhos, penhorados agradecem ás pessoas que acompanharam os funeraes de sua esposa, mãe, filha e irmãos de ALVANIRA CORDEIRO ARANTES e convidam seus parentes e amigos para assistirem ás missas de setimo dia que mandam celebrar na matriz de São Geraldo ás 9 horas de sexta-feira, dia 2 de maio, na estação de Olaria, e no dia 5 de maio, segunda-feira, no altar de Nossa Senhora das Dôres, na egreja de S. Francisco de Paula, ás 10 horas. Antecipam seus agradecimentos. (D. 24.400.)

Stella Pereira

(PROFESSORA MUNICIPAL)

Nilo Pereira e senhora, America, Isaura e Jandyra Pereira, Manoel Emilio Estrella, senhora e filhos e Antonio Furtado Cavalcanti agradecem a todos os parentes e amigos que acompanharam os restos mortaes de sua inesquecivel irmã, cunhada, tia e noiva STELLA PEREIRA e de novo os convidam para a missa de setimo dia que será rezada hoje, terça-feira, 29 do corrente, ás 10 horas, na egreja de S. Francisco de Paula. (D. 24.394.)

Arthur Alves Ferreira de Faria

(PHARMACEUTICO)

Maria Sanches Ferreira de Faria e filhos, Faria Junior, senhora e filha, Ruth Mattos convidam seus amigos para assistirem á missa de sexto mez que mandam celebrar hoje, terça-feira, 29 do corrente, ás 9 1/2 horas, na egreja do Divino Espirito Santo do Estacio de Sá. Desde já se confessam gratos. (D. 23.668.)

Ignez Falcão Pfaltzgraff

Arminda Pfaltzgraff, filhos, irmãos, cunhados, sobrinhos, primos e compadres, gratos a todos os que se dignaram a acompanhal-os no acto do enterramento de sua extremosa esposa, mãe, irmã, cunhada, tia, prima e comadre IGNEZ FALCÃO PFALTZGRAFF, vem mais uma vez convidal-os para assistirem á missa de setimo dia que por sua alma será celebrada amanhã, quarta-feira, 30 do corrente, ás 10 horas, na egreja do Senhor Bom Jesus, á rua General Camara, esquina da rua Uruguayana, pelo que antecipadamente se confessam agradecidos. (D. 23.673.)

Pedro Telles de Menezes

Selima da Silveira Menezes, seus filhos, nóras e netos mandam celebrar na egreja de S. Francisco de Paula, ás 9 horas, amanhã, quarta-feira, 30 do corrente, uma missa por alma de seu esposo, pae, sogro e avô PEDRO TELLES DE MENEZES, para cujo acto convidam as pessoas de sua amizade (D. 23.657.)

Isabel de Mendonça Baptista

Ricardo Antonio Baptista e filho, d. Maria Alexandrina da Motta Dias e filhos (ausentes), esposo, filho, irmão e sobrinhos, agradecem do intimo d'alma ás pessoas que acompanharam os restos mortaes de sua idolatrada esposa, mãe, irmã e tia ISABEL DE MENDONÇA BAPTISTA e de novo convidam para assistirem á missa que será rezada amanhã quarta-feira, 30 do corrente, ás 9 horas, na egreja de Santo Affonso, confessando-se desde já eternamente agradecidos. (D. 23.628.)

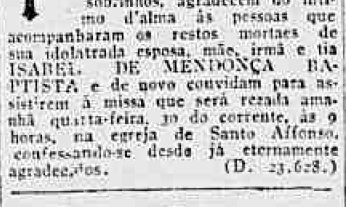

Fabricante de cabide para terno, em superior madeira de peroba. A' venda em toda parte. Por atacado: R. Riachuelo 139. Telephone C. 5673 — Rio. (D. 19616)

COMMODO

Precisa-se de um com pensão, no centro da cidade, em casa de familia, para um rapaz solteiro; preço até 120$; cartas a C. P., neste jornal. (D. 24.430.)

PHARMACIA

Compra-se uma que não seja muito cara, no centro ou arrabalde. Cartas a Y. Z. (D. 23.707.)

!O Maximo da Efficacia!

Milhares de medicos recommendam os Comprimidos "Bayer" de "Aspirina-Cafeina" para combater as nevralgias, dores de cabeça, resfriados, grippe e rheumatismo.

Os effeitos da "Aspirina" legitima, em combinação com a acção estimulante da Cafeina, produzem maravilhosos resultados nos casos em que se tem de combater a debilidade e o esgotamento.

Este effeito é tanto mais notavel quando se trata de pessoas que soffrem do coração ou dos nervos, ou quando o esgotamento é causado por intensas ou prolongadas dores.

A Cafeina faz augmentar assim mesmo a producção da urina, eliminando desta sorte as substancias toxicas do organismo enfermo, principalmente nos casos de febre, grippe, etc.

Para proteger-se contra substitutos e falsificações, observe que, tanto o estojo como cada um dos comprimidos estão marcados com a cruz "Bayer". (8700)

HYPOTHECAS

Juros de 7 % a 12 % ao anno; adianta-se para certidões e impostos; modica corretagem; com J. Pinto, rua do Rosario n. 142, sobrado. Tel. Norte, 2.969. (9.127.)

PENSÃO DIAMANTINA

A' rua Haddock Lobo n. 417, em excellente palacete de construcção recente, ricamente mobilado, com installações balnearias de agua quente e fria. (D. 24.111.)

Seu cabello cae? Teve a grippe?

Seja qual fôr o motivo da quéda ao seu cabello use o

PETROLEO OLIVIER

que é efficaz.

Não acceite em substituição outro qualquer. Exija o de OLIVIER que terá resultado seguro.

A' venda em todas as perfumarias e no deposito geral

A' GARRAFA GRANDE

RUA URUGUAYANA N. 66 (9739)

ASTHMA

Cura radical, por um processo novo, especial, rua Francisco Eugenio, 249, das 9 ás 3. (D 24351)

Dactylographia

Acceita-se qualquer trabalho em copias, de portuguez, francez, italiano, Manoel Barbosa, avenida Rio Branco n. 149. (D. 23.331.)

MOVEIS

Grande armazem de moveis, tapeçarias, etc. Grandes reducções nos preços!... dormitorios estylo hollandez, ultima novidade: completo 680$, mais barato que em qualquer outra casa. Salas de jantar mesmo estylo 730$; mobilias para salas de visitas, estofadas, 9 peças 160$ a 200$; garantimos tudo novo e de primeira qualidade, catalogos para os Estados.

Mourão & Americo

Rua do Passeio, 110 (Largo da Lapa) (7622)

Automovel - Barata

Vende-se uma superior "Barata" de fabricante francez, em perfeito estado de funccionamento, e licenciada. Ver e tratar á rua da Saude n. 230, ou Rezende n. 147. (D. 23.482.)

VENDEM-SE

Caixas e latas vasias, de kerozene e gazolina, e 120 quartolas, ao preço de 9$500, á rua General Pedra n. 221; trata-se com o sr. Almeida. (D. 23.585.)

Lampadas Philips

DE 120 VOLTS

Luz brilhante e economica

São as melhores

GRANDE STOCK

Ao Telephone de Ouro

F. F. BRAGA & C.

48, RUA GONÇALVES DIAS 9474

Cinematographo

Precisa-se alugar um com todos os pertences para funccionamento. Cartas nesta redacção a M. S. (D. 24.196.)

Aos moços chics

Os que quizerem um collarinho e terno bem lustrosos, recorram á Engommadoria Brasil, á rua Senador Dantas n. 32. (D. 23.546.)

A. COSTA ARAUJO

Rua da Constituição n. 78

Telephone: Central 4456

MADEIRAS E MATERIAES DE CONSTRUCÇÕES

Completo sortimento de madeiras serradas em todos os comprimentos, grossuras e qualidades.

— Preços modicos — (8274)

CASA

Vende-se ou aluga-se a magnifica vivenda de solida construcção, com grande chacara toda arborizada, situada no melhor ponto de Engenho Novo. As chaves com o sr. Loureiro, casa Lopes, Praça do Engenho Novo n. 28. (D 21765)

Professor da Escola Allemã

Com bastante pratica do ensino de sua lingua, pretende inaugurar no dia 1º de maio, um curso da lingua allemã. Mensalidade 25$. Informações na rua Visconde Inhauma n. 80, sobrado, nos dias uteis, das 4 ás 5 horas. (D 23209)

BORLIDO MAIA & Cª.

CASA FUNDADA EM 1878

Unicos depositarios do cimento inglez "WHITE" e "BROTHERS", tinta hygienica OLSINA e DERMAPHTHOL, para matar o carrapato do gado.

Telephone 274 — RUA DO ROSARIO 55 – 58

S. A. MOINHOS AURORA

INDUSTRIAES

Moagem de cereaes em grande escala, por conta propria ou de terceiros.

— TELEPH. NORTE, 4019 —

RUA SANTO CHRISTO ns. 167 e 169

SECÇÃO DE CEREAES

Commissões e Consignações

Compra e vende todos os productos do paiz:

Algodão, assucar, oleos e artigos para fabrica de sabão, — Materiaes para construcção, madeiras, cimento, etc. — Vendas por atacado. Importadores e exportadores.

End. Tel. "SAURORA". Codigos: RIBEIRO e A. B. C.

Deposito e Escriptorio: RUA DA SAUDE N. 49.

Telephone, Norte, 5252. Caixa Postal n. 120.

— RIO DE JANEIRO — (9502)

Pensão á venda

Situada á rua Marechal Floriano n. 193, com 30 aposentos occupados. Trata-se na rua do Rosario n. 158, sala 2, das 3 ás 5 horas. (D. 23.194.)

Pensão Laranjeiras

RUA DAS LARANJEIRAS N. 147 (DENTRO DE JARDIM)

Alugam-se magnificos aposentos a cavalheiros e familias de tratamento. Tel B. M., 251. (D 22819)

O Dr. Fournier e a syphilis

"... De todas as molestias que existem, a que mais prejudica o genero humano, pelas consequencias futuras, é a syhilis. Cural-a é cumprir um dever sagrado, porque vae evitar o soffrimento á sua próle. Os innumeros medicamentos até hoje descobertos e que dizem curar a doença, limitam-se, quando muito, a debellar effeitos: o germen, o microbio, que é o mal, esse fica; dahi a algum tempo, vemos que a molestia, com todo o seu cortejo de symptomas reapparece e que se transmitte, por herança aos filhos..." Necessario se torna, pois, usar um medicamento especifico, que tenha a propriedade infallivel, certa, de destruir o germen causador da syphilis: esse especifico é a Syphilina Fournier. Tomal-a é assegurar a si proprio uma longa vida, sã, robusta, sem soffrimentos, e ter para doural-a, filhinhos saudaveis, fortes, alegres e felizes! A Syphilina Fournier vende-se em todas as pharmacias e drogarias. Agentes geraes: Perestrello & Filho, rua Uruguayana. 66. (9757)

Caixa de cinema

Senhora com pratica offerece-se prestando fiança, caso precisar; dirigir carta para Luiza, á redacção desta folha. (D. 23.403.)

COCOS

A Companhia Manufactora de Conservas continua recebendo cocos de Pernambuco especiaes, e vende por preço barato. (D. 24.214.)

Banco Mercantil do Rio de Janeiro

67, Rua Primeiro de Março, 67

Presidente interino — Leonidas Detsi.

Director — Agenor Barbosa

Banco de Depositos e Descontos

FAZ TODAS AS OPERAÇÕES BANCARIAS 8410

CABELLEIREIRO

Tinge-se cabello de todas as côres com Henne. Ondulacion Marcel, vende postiços em todos os modelos; trabalha-se em cabello caido. Serviço a domicilio. Müller, rua do Cattete n. 300, 1º andar, largo do Machado. Tel. Beira Mar n. 959. (D. 24.204.)

Machinas Singer

Vende-se a prestações de dez mil réis mensaes, machinas Singer, as melhores até hoje conhecidas. Trocam-se novas por usadas e faz-se concertos com perfeição. Avenida Gomes Freire n. 122 (lado da rua do Rezende). Tel., Central, 4903. (D. 21.991.)

Tratamento rapido, radical, racional e scientifico DAS

Feridas

A SANTOSINA (pomada seccativa) é o remedio aconselhado para o tratamento rapido, radical, racional e scientifico de qualquer ferida nova ou antiga.

A SANTOSINA desfaz as carnes esponjosas, madurece e faz rebentar os bubões venereos, os panaricios, os unheiros, os anthrases e os tumores de qualquer especie, sem ser preciso rasgal-os a ferro, impede-os de gangrenar cicatrizando-os radicalmente.

Cura as chagas ou ulceras, os golpes e as cortaduras.

Desincha as inchações, taes como as erysipelas, as pernas inchadas, restituindo-as ao seu natural.

Cura as empigens com bolhas vermelhidão as destróe e ás sarnas.

A comichão desapparece em poucas horas com a applicação desta pomada.

Cura as hemorrhoides externas, allivia como por encanto o prurido ou comichão desesperada no anus e desfaz completamente os tumores hemorrhoidarios ou mamillos. Cura as queimaduras.

Esta pomada é muito fresca, não exige resguardo e deixa trabalhar. Preço 2$500. Pelo Correio 3$500.

Encontra-se na "A' Garrafa Grande", á rua Uruguayana n. 66, Perestrello & Filho, e em todas as drogarias e pharmacias.

Em Nictheroy: Drogaria Barcellos. Em Campos, pharmacia Pacheco. (9727)

Sem dôr e rapido

Em tres dias e sem dor, caem os callos com a applicação do remedio de R. S. Pinto, o mais antigo dos preparados para esse fim. Logo depois da primeira applicação cessa a dor. Vidro, 2$000, pelo Correio, 2$500. Vende-se na A' Garrafa Grande, rua Uruguayana, n. 66. (9766)

GONORRHÉAS

cura infallivel em 3 dias, sem dôr, usando GONORRHOL. Garante-se a cura completa com um só frasco. — Vidro, 3$000; pelo Correio, 5$500. Deposito geral: Pharmacia Tavares, praça Tiradentes, 62 — Rio de Janeiro. (7131)

S. B. Homœopathicos Videntes

— A todos que soffrem de qualquer molestia, esta sociedade beneficente remette diagnostico. Só mandar nome, edade, residencia, profissão e enveloppe sellado para a resposta. Caixa postal 1027. (5680)

Teinturerie Parisienne

Casa de primeira ordem; tinge, lava, limpa a secco. Attende a chamados; entrega a domicilio; rua Marquez de Abrantes 20; Tel. Sul, 1.040. (7452)

Sementes novas

de capim gordura catingueiro; vende-se á rua do Ouvidor n. 57, casa da India. (9001)

PATINS

Com rodas de aluminio, fibra e aço para senhoras, homens e creanças.

CASA GRÃO TURCO

OUVIDOR 96 — Tel. Norte, 4034. (8596)

Cor natural aos cabellos

Obtem-se com o uso da Tintura EUNICE a cor preta, castanho escuro e castanho claro. Caixa, 10$, pelo Correio 12$000, á venda nas perfumarias, drogarias e pharmacias e no deposito geral, rua do Theatro n. 9. Perfumaria Silva — Tel. Central 1368. (9506)

"INVISIVEIS"

S.·. B.·. H.·.

DEUS E N. S. DA APPARECIDA

Esta sociedade beneficente e humanitaria fornece meios de se tratar gratuitamente, mediante o nome, edade, profissão, manifestações symptomaticas da molestia — endereço e um enveloppe sellado para resposta, endereçados para Caixa Postal n. 1352 — S. — Rio de Janeiro. (10522)

SITIO

Quem tiver um, á hora e pouco de trem de ferro, distante de estação no maximo 1/2 hora, que seja cercado, com boa agua, pomar que dê resultados pecuniarios e mais bemfeitorias, casa, mesmo pequena; troca-se por um esplendido terreno do valor de 10 contos de réis, no Andarahy Grande, com 22 ms. de frente, o mesmo de fundos, todo murado, alto, calçadas largas, em rua moderna, com luz electrica, arborizada e bem edificada. Escreva rua Alzira Brandão, 54 a E. Souza. (10648)

Dr. Camargos Lima, medico pela Faculdade de Medicina do Rio de Janeiro--diz:

.....Appliquei o seu preparado em um caso de syphilis terciaria muito curioso e não foi sem surpreza; confesso, que observei propriedades verdadeiramente especificas nesse seu ELIXIR DE INHAME, tanto que já o receito em minha clinica com a maxima confiança.

Dr. CAMARGOS LIMA. Rio de Janeiro. (5329)

PERFUMARIAS FINAS

QUALIDADE GARANTIDA A PREÇOS SEM CONFRONTO — na —

A' GARRAFA GRANDE

66, Rua Uruguayana, 66 (9742)

FORTALECENDO

Restabelece todas as funcções o *Vinho Tonico Phosphatado das Tres Quinas Bittencourt.*

111, R. Uruguayana, 111 (8413)

ROSTO E COLLO

isentos de sardas, espinhas, cravos e rugas precoces, adquirem-se com o uso do Creme Crobylla.

EXCELLENTE SUBSTITUTO DA MASSAGEM

O MELHOR FIXADOR DO PO' DE ARROZ

Nas perfumarias e na — A GARRAFA GRANDE — Rua Uruguayana, 66. (9736)

LOMBRIGAS

Com o uso das pastilhas de chocolate e santonina Freitas, as creanças ficam livres dos vermes que os atormentam.

Dispensam purgativos. Em todas as pharmacias e drogarias. Deposito, rua General Camara n. 198, sobrado. (D 18341)

Viagem para Europa

Senhora allemã, desejando seguir para a Europa, offerece-se como companheira de viagem ou governante, em troca da passagem. Cartas a X. X. Y. 108, neste jornal. (D. 23.404.)

LOTERIAS

COMPANHIA DE LOTERIAS NACIONAES DO BRAZIL

Extracções publicas, sob a fiscalisação do Governo Federal ás 2 1/2 e aos sabbados ás 3 horas, á

RUA VISCONDE DE ITABORAHY, 45

AMANHÃ — AMANHÃ	DEPOIS DE AMANHÃ
385 — 126ª	360 — 1ª
20:000$000	20:000$000
Por 1$400, em meios	POR $800 EM INTEIROS

SABBADO, 10 DE MAIO, ÁS 3 HORAS DA TARDE--300-45ª

100:000$000

POR 8$000, EM DECIMOS

Grande e extraordinaria Loteria para S. João

— EM 3 SORTEIOS —

Sabbado, 21 de junho, ás 3 horas da tarde

Segunda-feira 23 de junho, ás 11 e 1 da tarde.

326 — 5ª

1º sorteio	2º sorteio e	3º sorteio
100:000$000	100:000$000	200:000$000

TOTAL DOS 3 MAIORES PREMIOS

400:000$000

Preço do bilhete inteiro, 16$, em vigesimos de $800.

Os pedidos de bilhetes do interior devem ser acompanhados de mais 700 réis para o porte do Correio e dirigidos aos agentes geraes: NAZARETH & C., RUA DO OUVIDOR N. 94, CAIXA N. 817. End. Teleg. LUSVEL e á casa F. GUIMARÃES, RUA DO ROSARIO N. 71, esquina do beco das Cancellas. Caixa do Correio n. 1.273. (751)

LOTERIAS DE S. PAULO

Sob a fiscalisação do Governo do Estado

20:000$000 — POR 1$800 — HOJE Terça-feira, 29 do corrente

J. AZEVEDO & C. — Concessionarios. — S. Paulo.

(10167) A' venda em toda parte.

Loteria do Estado do Rio

Systema de urnas e espheras — Fiscalisada pelo Governo do Estado

—:— NOVOS PLANOS —:—

HOJE — TERÇA-FEIRA	AMANHÃ-QUARTA-FEIRA
12:000$000	10:000$000
Inteiro, a . . . 800 Rs.	Inteiro, á . . . 400 Rs.
Quartos, a . . 200 Rs.	Meios, á . . . 200 Rs.

— VENDE-SE EM TODA PARTE —

Os premios são pagos á rua Visconde do Rio Branco n. 499. — NICTHEROY. (10097)

RODA DA FORTUNA

1479 8240

8710 7674

4193 5287

A GARANTIDA 981

A NOITE 822

AGAVE 813

A CARIDADE 973

A REAL 127

(D. 24436)

Garantia	879
Caridade	150
Popular	726
Hora	093

28 — 4 — 919. — E. N. (D 24486)

Fluminense	764
Operaria	912
Noite	078

NICTHEROY, 28 — 4 — 919. V. P. (D 24443)

Garantia	542
Caridade	118
Popular	557
Hora	365

LEGAL. 28 — 4 — 919. — E. M. (D 23663)

Rio Mensageiro

Junto a este jornal — Entrega volumes a domicilio e recados urgentes e garantidos. Tel. C 58. (D 19812)

GRANDE HOTEL

LARGO DA LAPA

Casa para familias e cavalheiros de tratamento. Optimos aposentos, ricamente mobilados de novo. Ascensores, telephone em todos os andares, ventiladores e cozinha de 1ª ordem. End. Telegr. "Grandhotel". (530)

GARGANTA

As inflammações, dores, ulcerações, etc. da pharynge *previnem-se e curam-se* com os gargarejos, *diarios e repetidos*, feitos com a solução de 1 colher, das de café, de "CALMETTINA", para 4 colhéres, das de sopa, de agua. *Não percam tempo com experiencias!* A *"Calmettina"* vende-se em toda a parte. (10173)

HEMORRHOIDAS

Curam-se radicalmente, sem intervenção cirurgica, com a *Mamillina*. Uma unica applicação faz desapparecer a irritação dos mamillos e as dôres. A' venda em todas as pharmacias e drogarias. Pote, 4$000; pelo correio, 5$000. Deposito geral: Perestrello & Filho, rua Uruguayana, 66. (9760)

V. Ex. tem caspa? Cae-lhe o cabello USE O

«PARANÁ'»

UNICO

Que destróe completamente a caspa tornando o cabello sedoso e abundante

A' venda nas pharmacias e drogarias, barbearias e perfumarias do Rio e de todos os Estados do Brazil — Depositos: CASA SOARES, Rua dos Ourives, 70 e ARAUJO FREITAS & C. Rio de Janeiro. (7513)

Motor electrico

Vende-se um novo, de 20 H. P.; ver e tratar á rua Barão de Mesquita n. 428. (D. 23.529.)

PHARMACIA

Precisa-se de um pratico; rua Estacio de Sá n. 80. (D. 23.520.)

VIAS URINARIAS

Tratamento nas difficuldades de urinar; comprem as sondas algalias e Bugias de borracha na CASA GERALDES, rua Uruguayana 142.

Damos vales para brindes

Esta casa tem todos os artigos de borracha. (10136)

COBRADOR

Dando as melhores referencias e fiança em dinheiro. Cartas a O. W., nesta redacção. (D. 24.249.)

Capas para mobilia

Nove peças, 35$000, á rua da Quitanda n. 33. Tel. Central, 1850. (D. 23.388.)

OURO — PLATINA

JOIAS USADAS de qualquer valor, compram-se qualquer quantidade, pagando-se os melhores preços. Vendem-se joias de fino gosto e feitio a preços sem concurrencia. Officinas para o fabrico, reforma e concerto de joias. Concertos garantidos de relogios na

JOALHERIA da Rua Sete de Setembro n. 94

(D 24168) — TEL. C. 5380 —

ODEON - Companhia Brasil Cinematographica

Num só programma 2 grandes films de sensação

UM é o romance em que é protagonista um artista querido - OUTRO é o documento vivo do que foi a apotheotica viagem de RUY BARBOSA

Cresté — o querido JUDEX, o elegante artista que creou para si uma legião de adoradoras e de admiradores.
Fabienne Fabrèges — a meiga, a loura creatura, a bella artista parisiense, em

SEGREDO DAS TREVAS

O problema da Vida e da Morte.
O Amor na Sombra...
A Liberdade do Incognito.
Mysterios do Oriente.
Um corpo que se restitue cadaver...
Eis em que consiste a trama movimentada deste drama de sensação da grande marca franceza GAUMONT

GRANDE NOVIDADE! GRANDE ACTUALIDADE!

A viagem de Ruy Barbosa á Bahia

Film completo, de exclusividade da COMPANHIA BRASIL CINEMATOGRAPHICA

O seu embarque no caes do Porto — Todos detalhes da bella viagem a bordo do "Acre" — A sua estadia na Bahia e as grandes festas e homenagens em sua honra — O regresso de s. ex. — A multidão que anciosa esperava na Praça Mauá o desembarque do conselheiro Ruy Barbosa e a sua comitiva nesta capital.

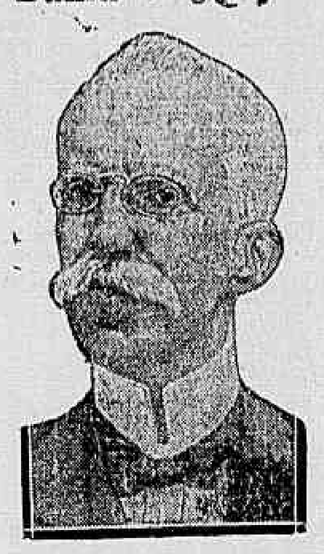

O Tijuca Tennis Club festeja o inicio da actual estação sportiva
Socios e socias em pic-nic — Em palestra, no jardim, á espera que o sol diminua a sua intensidade de calor — Dupla em combate — Peripecias do jogo.

Quinta-feira, 1º de Maio — Novos triumphos da grande fabrica GOLDWYN — apresentação do bello film — **A Joven Esposa** — Interpretação da formosa e trefega MADGE KENNEDY, que a todos encanta com os seus lindos olhos, meigos e seductores

Muito breve — CLEOPATRA — Interpretada por THEDA BARA — producção da FOX FILM.

Theatro Recreio

Companhia Dramatica Nacional, da qual faz parte a eminente artista ITALIA FAUSTA

Hoje --- 29 de abril --- Hoje

ULTIMA

Definitivamente a famosa peça de SARDOU

TOSCA

Protagonista. . . ITALIA FAUSTA
Toma parte toda a companhia

Amanhã — Festival da Caixa Beneficente Theatral.
(D 21460)

"URIC'

EM TABLETTES

Pharmaceutico Theophilo de Andrade. Especifico homoeopatha que dissolve e expelle o *acido urico*, empregado com efficacia nas dores dos rins, arthritismo, calculos, areias, bilis, arterio-sclerose, obesidade, gotta, eczemas e todas as perturbações do apparelho urinario. Não tem dieta. Granado & Filhos, Uruguayana, 91. Preço, 2$500. (8578)

Theatro Lyrico

Bilhetes para a companhia de operetas Clara Weiss, vendem-se na "A Locação Theatral, edificio do "Jornal do Brasil". Tel. Central, 3891.
(D. 21.203.)

Moagem de diversos productos

Vende-se um moinho de mais moderna installação, para moer cereaes, mineraes couros, papelão, etc., com actual capacidade de 4.000 saccos e de facil augmento até 25 mil saccos mensaes. Neste jornal, a L. M. A.
(D. 24.389.)

IDEAL

Fox-Film — Canção da Noiva | Carioca-Film — Alma Sertaneja

HOJE — Um programma de real valor, belleza e sensação — HOJE

Attendendo a milhares de pedidos, volta á tela do nosso salão o muito applaudido film nacional

Alma Sertaneja

E assim todos aquelles que motivados pelas continuas enchentes não conseguiram apreciar o grande lavor nacional, hoje conseguil-o-hão! — 5 bellissimas partes, que mostram bem, todos os encantos do sertão brasileiro. — A alma pura dos campos, os seus cantares plangentes, as caracteristicas danças e diversões, até as arraigadas lutas dos valentes marroeiros! Sorrisos e lagrimas, um poema de amor que encanta e fascina

A palma da industria nacional!
A gloria dos artistas nacionaes!

Grande orchestra faz o acompanhamento do film com musicas proprias regionaes, sob a regencia do habil maestro Alcebiades Moreira.

Uma producção da insuperavel FOX-FILM, interpretada pela graciosa e fascinante actriz, rival de June Caprice

PEGGY HYLAND

A canção da noiva

(Ou Canção Escosesa)

5 actos de encantos e poesia, atravez dos campos floridos da Escocia
Film de requintado valor, onde a esthetica hombreia galhardamente ao lado da simplicidade sã, daquelle generoso povo, desconhecedor das maldades da vida cosmopolita
A saudade entre as agrestes paysagens — A fonte de novos amores — O atractivo do ignoto — A fidelidade á palavra dada

Quinta-feira — Continuacão do mais extraordinario film em series A casa do Odio 17º e 18 episodios em 2 partes cada.
(24484).

Agencia Geral Cinematographica Claude Darlot

CINE PALAIS - *Templo das Celebridades*

HOJE - Um esplendido programma da Triangle Films

PRAZER DE NAMORAR!

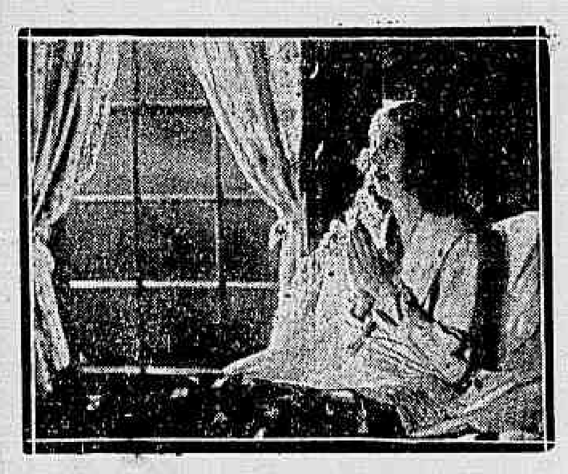

Um enredo de poderosa originalidade representado por

SEENA OWEN

A formosa esposa do popular **GEORGE WALSH**, e

Pauline Starke

num papel de delicada emoção

UNIVERSAL JORNAL

De Norte a Sul, de Leste a Oéste, tudo quanto occorreu no mundo de notavel, interessante ou importante.

QUINTA-FEIRA — **LEVADINHA DA BRECA** — protagonista Anna Murdock

America - Praça Saenz Pena - HOJE - A SENHORA ARLEQUIM, por Maria Jacobini, e A VIDA DE LORD KITCHENER

PEGGY HYLAND — Pathé Jornal

PATHE'

FOX FILM Corp — Noticias mundiaes

HOJE - A deliciosa rival de June Caprice - **HOJE**

PEGGY HYLAND

em cinco actos de poesia, encantos e ternura apresentados pela FOX FILM:

A canção da noiva

Um romance de actualidade baseado na vida singela de gente que desconhece malicias — Os sorrisos e as illusões da mocidade fagueira.

A FOX FILM, na impeccavel, technica edita 5 actos de arte e poesia.

Peggy Hyland successivamente alegre, feliz, apprehensiva, resoluta, arrependida, conquista desde inicio formoso triumpho.

Quinta-feira — O inimitavel cavalleiro
TOM MIX, o Rei do laço, no drama sensacional
AMOR DE GAUCHO — 5 actos da Fox Film Corp.

CINEMA AVENIDA

HOJE = Dois artistas queridos, duas figuras amadas do screen americano

Wallace Reid e Ann Little

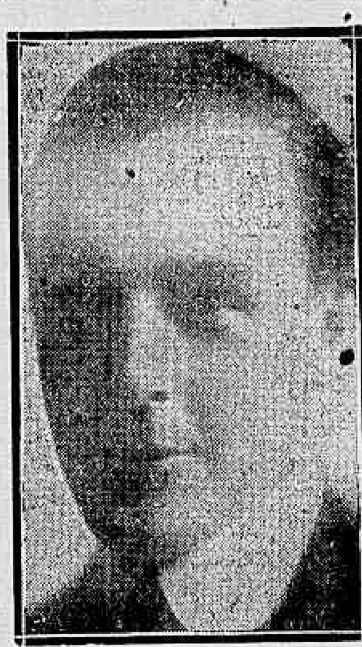

Em cinco actos de alta emoção da sempre triumphante **Paramount**

SEGREDO IMPENETRAVEL

que ficará como das maiores creações do elegante e masculo actor, amado das gentis cariocas.
Um thema forte. Uma pellicula sober...

HOJE HOJE HOJE
Wallace Reid e Ann Little

BREVE
MARY PICKFORD - Stella Maris

ELECTRO-BALL-CINEMA - Empresa Brasileira de Diversões

51 - Rua Visconde do Rio Branco - 51

Elegante e confortavel estabelecimento de diversões, que se recommenda pela distincção do publico que o frequenta.
Exhibições cinematographicas dos melhores fabricantes de films.

HOJE — Terça-feira - programma novo — HOJE

O ELEITO DA SORTE

DRAMA EM CINCO PARTES
E uma fita comica

EXERCICIOS DE ELECTRO-BALL
Bilhares — Outras diversões — Banda de musica militar
Das 16 ás 24 horas.

AO ELECTRO - BALL - CINEMA!

As diversões começarão ás 16 horas em ponto. (D 24402

SEENA OWEN, a formosa esposa de **George Walsh**-HOJE no

CINEMA PARIS

apresentar-se-á, juntamente com a joven e intelligente actriz **PAULINA STARKC**, nos principaes papeis da peça

PRAZER DE NAMORAR

Producção da afamada fabrica TRIANGLE, em 5 longos e interessantes actos.

ANN NILSSON, a empolgante actriz, na sua soberba creação, em

O CODIGO MORAL

Vigoroso drama social em 5 extensos actos da **Art-Dramas**

Como extra programma: IDE'A IMPOSSIVEL - Uma gargalhada continua, da incomparavel KEYSTONE.

Quinta-feira—Nova creação do celebre actor-athleta **Douglas Fairbanks**, no extraordinario trabalho **Moço e Valente**, e **Jean Southern**, a notavel artista no drama—**O NOME IMMACULADO**
(D 24473)

CINEMA IRIS

HOJE - O grande programma vencedor de hontem - HOJE

Monroe Salisbury -- o heróe querido, e **Ruth Clifford** a meiga e seductora artista dos olhos cor do mar, ambos magnificamente bellos, no film da UNIVERSAL

O MARTYR MUDO

Drama bellissimo em 5 partes, em que os lances são emocionantes, e em que a figura sympathica de MONROE SALISBURY ainda mais se destaca, sob os applausos dos assistentes.

Fabienne Fabreges — A LINDA E MEIGA ARTISTA PARISIENSE, APPARECE EM:

CLARINHA

Um romance que é um mimo de belleza — Um drama que encanta desde a primeira scena — Film da artistica fabrica italiana — PASQUALI, de exclusividade da Agencia PINFILDI

QUINTA-FEIRA — A victoria! — O triumpho! — O successo final de ROLLEAUX INVENCIVEL.
(D 24493)

AGENCIA GERAL CINEMATOGRAPHICA CLAUDE DARLOT

PARISIENSE

Hoje e Amanhã

Uma rival triumphante de

Mary Pickford,

em uma pagina de infinita doçura e alta emoção

O NOME IMMACULADO

O film que tem todas as qualidades das producções antecipadamente victoriosas.
Cinco actos que vos deliciarão e vos commoverão fundamente, na interpretação insuperavel de uma verdadeira rainha da scena muda.

EXTRA —

Um film do natural

Um programma que representa uma valiosa offerta que o **Parisiense** faz ao seu publico de élite.

A TRIANGLE FILMS APRESENTA NO

CINE-PARISIENSE

AMANHÃ

Jewel Carmen

E

Douglas Fairbanks

Dois grandes vultos da cinematographia moderna em uma creação soberba e encantadora

UM MOÇO VALENTE

Drama da vida real em cinco artisticas partes
Grandiosa montagem da marca vencedora

TRIANGLE PLAYS

SEGUNDA-FEIRA

KING BAGOTT

heroe de vinte capitulos ultra-sensacionaes, em que se demonstra o maravilhoso serviço secreto de

TIO SAM

em luta com os espiões da Kultur, á frente o famoso embaixador Bernstorff.

Os olhos da Aguia

Uma pellicula para a qual chamamos desde já a attenção do publico e dos exhibidores. Absolutamente sem simile! A quintessencia do imprevisto e da emoção!

O melhor film em serie até hoje apresentado

NOTA — O PARISIENSE exhibirá 2 programmas ás Segundas-feiras, compostos de 4 series, 8 partes, do sensacional romance policial OS OLHOS DA AGUIA.

AVISO: Aos srs. exhibidores, para o aluguel deste film, dirijam-se á
Agencia Geral Cinematographica